

MANUEL GONZALEZ URBIOLA
BOULEVARD UNIVERSITARIO 1822
PUENTE DEL CARMEN
RIOVERDE, SAN LUIS POTOSI CP: 79617
RFC: GOUm-710317-8A8

Factura

Cliente	Lugar y Fecha de Emision
MUNICIPIO DE RIOVERDE, S.L.P.	Rioverde, S.L.P. A: 02/jul/2020 13:56:30
PLAZA CONSTITUCION LETRA I CENTRO RIOVERDE, S L P CP: 79610 RFC: MRS850101L1A	Condiciones
	CONTADO
	Folio
	W396

Artículo	Nombre	U.med.	Unidades	Precio	Descto.	Importe
24	GRAVA TRITURADA	M3	3	517.24		1,551.72
03	ARENA DE RIO	M3	7	258.62		1,810.34
18	CEMENTO GRIS MONTERREY	SACOS	45	155.1724		6,982.76
69	MALLA CICLONICA DE 1.5 MTS	ROLLO	5	1,422.4137		7,112.07
158	POSTES DE FIERRO GALVANIZADO DE 2 PULGADAS	PZA	19	116.3793		2,211.21
158	POSTES DE FIERRO GALVANIZADO DE 3 PULGADAS	PZA	8	258.62		2,068.96
40	ALAMBRE GALVANIZADO	KG	5	60.345		301.73

Cadena original del complemento de certificación digital del SAT:

||1.1|56164E20-69CD-3D42-BE48-D1DFCEFB459A|2020-07-02T15:24:25|SCD110105654|iaM5RVmfCm4rkNXjC3aXn9B8q6ZAHgXurUPzzyvN6Is9Brbe54GtdL7L2zpN7IRmy8+azpu+8AQL/1IW2LsB/TLJvIrtEU/KO20CRUSX0IVovfC15wiQEKq7q4rjwMRGZ7SDZRpbg9MwWC4DIKHfKR8YpaZDOR3UTXVYZmti6W8Q4gDTQB8dUC5XMZeRPFbyI3fL78xe5QhzS7oE1hTgKibPpUol5buno4GkThOQ/RENq03611qccq5Wr0NV/Fz1qcMT97/dplL/eZcy46RaiABbfU7+OEQkBeQ6zvhofTHL3m/MhMRkbFGHjctk9o/WdfnX

Sello digital del CFDI:

iaM5RVmfCm4rkNXjC3aXn9B8q6ZAHgXurUPzzyvN6Is9Brbe54GtdL7L2zpN7IRmy8+azpu+8AQL/1IW2LsB/TLJvIrtEU/KO20CRUSX0IVovfC15wiQEKq7q4rjwMRGZ7SDZRpbg9MwWC4DIKHfKR8YpaZDOR3UTXVYZmti6W8Q4gDTQB8dUC5XMZeRPFbyI3fL78xe5QhzS7oE1hTgKibPpUol5buno4GkThOQ/RENq03611qccq5Wr0NV/Fz1qcMT97/dplL/eZcy46RaiABbfU7+OEQkBeQ6zvhofTHL3m/MhMRkbFGHjctk9o/WdfnX+sFjds7Q==

Sello digital del SAT:

rxg8VenpiMu50GmvG8X30b4Mrr2cS1G0bG5oncMdO40ZRS3za0IdvN+e8XsD9cIQoU50ImDKVnXDnoAZWWD3tpuZQFaSalFNfArusuV6zx3LJ7+9/zimL+5v1PAbCwHUKgyz0gMKUUDZ5+oT8ruL5NKMrMe670AW5Qh1rWjUzLguXy0VHYMqB/s/yvHvRndaV85PUJd8hg53hkAQUcta8jY9vctv/8YI7PE8iw1wF70BK0VqYg6BsEE6RwDSXaAB00mcQbC7tb85Xq5IFeo3usVhVaG1YPsbfy/uo0mQXw0LrtL/3SDs2sVSESHIF/FdHUAyuz6MSaoT5WZQ==

**OPERADO
RECURSOS FISCALES**

 <p>(Veinticinco mil quinientos sesenta y cinco pesos 00/100 m.n.)</p> <p>Pago en una sola exhibición Forma de pago: Transferencia electrónica de fondos Uso del CFDI: Gastos en general</p>	Subtotal IVA	22,038.79 3,526.21
	Total	25,565.00

Este documento es una representación impresa de un CFDI. Régimen fiscal emisor: Incorporación Fiscal
Folio del SAT: 56164E20-69CD-3D42-BE48-D1DFCEFB459A Fecha de certificación: 02/jul/2020 15:24:25
Certificado del emisor: 0000100000501435335 Certificado del SAT: 0000100000502000436

En cualquiera de los formatos generados por la Secretaría General del H. Ayuntamiento de Rioverde, S.L.P., en los que se recaben datos de carácter personal, la Secretaría General será la Responsable de su tratamiento; así mismo, se les informa que la instancia para poder ejercer cualquier derecho acceso, rectificación, cancelación u oposición (derecho ARCO), podrá ser solicitado directamente en la Unidad de Transparencia perteneciente a este H. Ayuntamiento de Rioverde, S.L.P., ubicado en el domicilio de Plaza Constitución Letra "C" Edificio Planta Alta, Rioverde, San Luis Potosí.

IOVERDE, S.L.P. A _____

ASUNTO: SOLICITUD

M.V.Z. JOSE RAMON TORRES GARCÍA
PRESIDENTE MUNICIPAL DE
RIOVERDE, S.L.P.

POR MEDIO DE LA PRESENTE LE ENVIAMOS UN ATENTO Y CORDIAL SALUDO, ASI MISMO SOLICITO SU VALIOSO APOYO CON

Arena, grava, alambre, Cemento,
Tela maya, Tubos de fierro barilla
puerta.
Para el Jardín de niños de nuestra
Comunidad.

SIN MAS POR EL MOMENTO, Y ESPERANDO VERME FAVORECIDA ME DESPIDO DE USTED.



GOBERNACIÓN
GOBIERNO MUNICIPAL 2018-2021
CERCAÑO A LA GENTE
RIOVERDE, S.L.P.

ATENTAMENTE
RIOVERDE, S.L.P.
EL NACIMIENTO
JULIÁN AVALOS



NOMBRE: Juan Varquez Martinez

DOMICILIO ACTUAL: _____

TEL O CEL: El Nacimiento

**OPERADO
RECURSOS FISCALES**

RECIBIDO

26 JUN. 2020

**OFICIALIA
DE PARTES**

003515-3

MEXICO INSTITUTO NACIONAL ELECTORAL
CREDENCIAL PARA VOTAR

NOMBRE
VAZQUEZ
MARTINEZ
JUAN

FECHA DE NACIMIENTO
16/05/1956

SEXO H

DOMICILIO
AV PRINCIPAL 615
LOC EL NACIMIENTO 79602
RIOVERDE, S.L.P.

CLAVE DE ELECTOR VZMRJN56051624H800

CURP VAMJ560516HSPZRN04 AÑO DE REGISTRO 1991 04

ESTADO 24 MUNICIPIO 024 SECCIÓN 0687

LOCALIDAD 0113 EMI 2018 VIGENCIA 2028





INE

EDMUNDO OCHOA TORRES
SECRETARIO EJECUTIVO DEL
INSTITUTO NACIONAL ELECTORAL

IDMEX1723777307<<0687008221697
5605167H2812313MFX<04<<05864<5
VAZQUEZ<MARTINEZ<JUAN<<<<<<<<<

**OPERADO
RECURSOS FISCALES**

RIOVERDE, S.L.P. A _____ DE _____

ASUNTO: AGRADECIMIENTO

MVZ. JOSE RAMON TORRES GARCIA
PRESIDENTE MUNICIPAL
RIOVERDE SLP.

POR MEDIO DE LA PRESENTE ME DIRIJO A USTED PARA SALUDARLO
CON GUSTO Y RESPETO, ASI MISMO PARA AGRADECERLE EL APOYO
RECIBIDO CON:

Avena grava alambre
Cemento Tela maya Tubos
barilla

SIN MAS POR EL MOMENTO Y AGRADECIDO CON EL APOYO, ME DESPIDO
DE USTED.

ATENTAMENTE



JUAN VAZQUEZ MARTINEZ
MUNICIPIO AUXILIAR
EL NACIMIENTO
RIOVERDE S.L.P.
2018 - 2021

NOMBRE Juan Vazquez Martinez

DOMICILIO _____

TELEFONO El Nacimiento

**OPERADO
RECURSOS FISCALES**

En cualquiera de los formatos generados por la Secretaría General del H. Ayuntamiento de Rioverde, S.L.P., en los que se recaben datos de carácter personal, la Secretaría General será la Responsable de su tratamiento; así mismo, se les informa que la instancia para poder ejercer cualquier derecho acceso, rectificación, cancelación u oposición (derecho ARCO), podrá ser solicitado directamente en la Unidad de Transparencia perteneciente a este H. Ayuntamiento de Rioverde, S.L.P., ubicado en el domicilio de Plaza Constitución Letra I, Edificio A Planta Alta, Rioverde, San Luis Potosí.

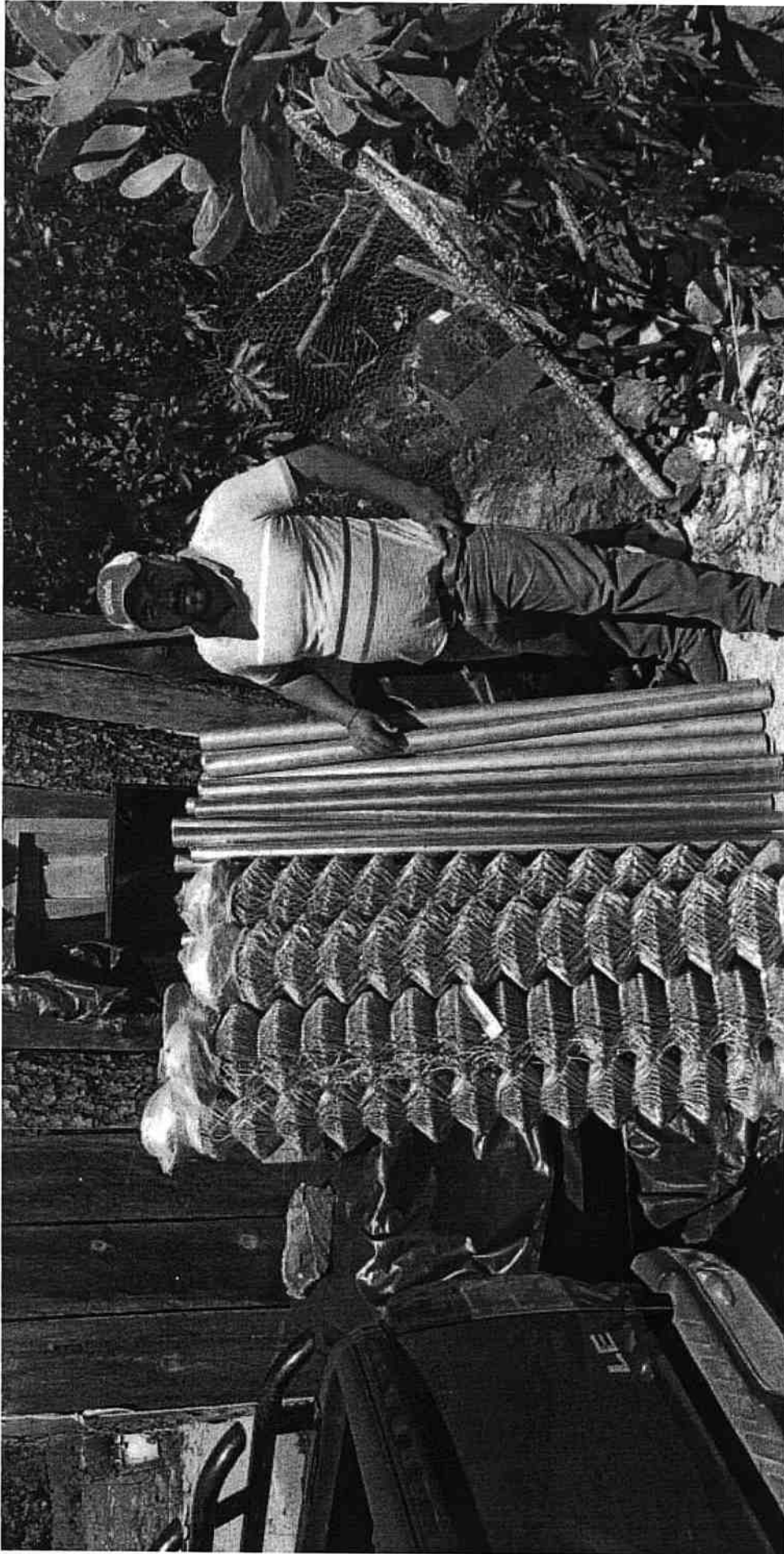

**OPERADO
RECURSOS FISCALES**

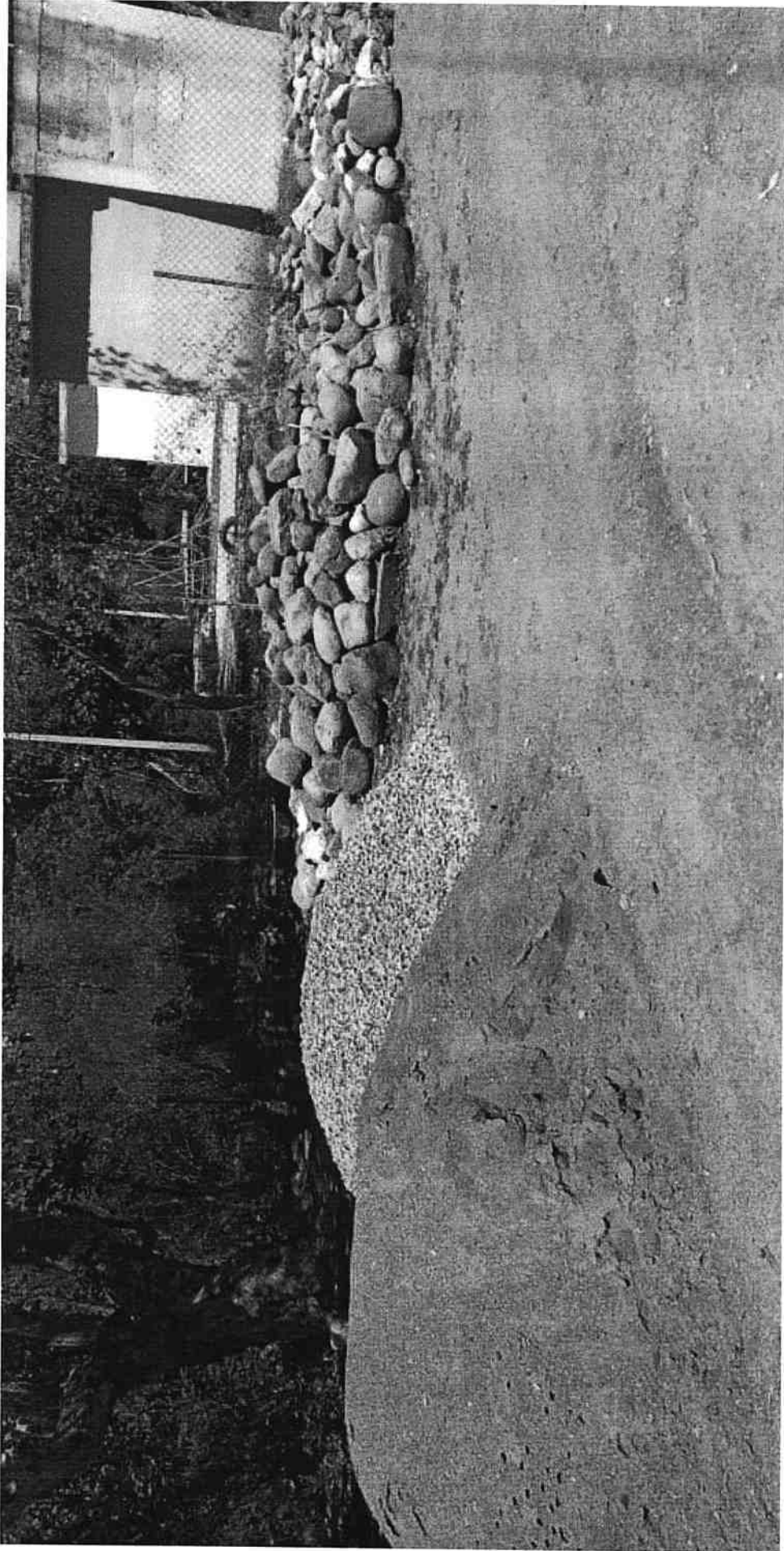

**OPERADO
RECURSOS FISCALES**