



Comisión Federal de Electricidad

CFE Suministrador de Servicios Básicos
Río Rodano No. 14, colonia Cuauhtémoc,
Alcaldía Cuauhtémoc, Código Postal 06500,
Ciudad de México. RFC: CSS160330CP7

CASA HOGAR DIVINA PROVIENCIA

PVDA CENTENARIO 105
INDEPENDENCIA Y HEROES DE NACOZARI
RIO VERDE ZONA CENTRO. C.P. 79610
RIO VERDE, SLP

TOTAL A PAGAR:

\$8,024

(OCHO MIL VEINTICUATRO PESOS M.N.)

NO. DE SERVICIO : 933020601783
RMU : 79610 02-06-17 XAXX-010101 001 CFE

LÍMITE DE PAGO: 17 SEP 20

CORTE A PARTIR:
18 SEP 20

TARIFA: DAP **NO. MEDIDOR:** B416M8 **MULTIPLICADOR:** 1

PERIODO FACTURADO: 02 JUL 20 - 01 SEP 20

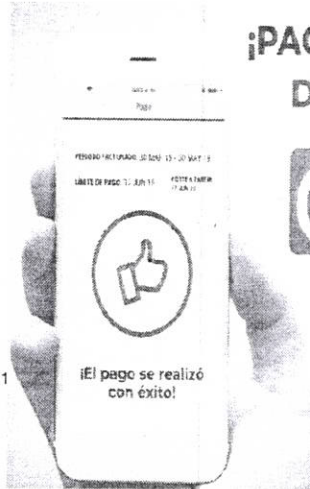

**¡PAGA EL RECIBO DE LUZ
DESDE TU CELULAR!**



APP CFE CONTIGO



¡DESCÁRGALA YA!



Concepto	Lectura actual		Lectura anterior		Total período	Precio (MXN)	Subtotal (MXN)
	Medida	Estimada	Medida	Estimada			
Energía (kWh)	67465		65872		1593		
Cargo fijo (2)						113.120	226.24
Básico					1,593	4.151	6,612.54
Suma					1,593		6,838.78



Este gráfico refleja tu nivel de consumo. A menor uso, mayor apoyo.

Subtotal

Concepto	Costos de la energía en el Mercado Eléctrico Mayorista				Desglose del Importe a pagar	
	\$	\$/KW	\$/KWh	Importe (MXN)	Concepto	Importe (MXN)
Suministro	95.38	0.00	0.00	95.38	Energía	6,838.78
Distribución	0.00	0.00	1,405.50	1,405.50	(1) Reconexión ³	78.45
Transmisión	0.00	0.00	267.46	267.46	Subtotal	6,917.23
CENACE	0.00	0.00	12.74	12.74	IVA 16%	1,106.75
Energía	0.00	0.00	990.85	990.85	Fac. del Período	8,023.98
Capacidad	0.00	0.00	624.46	624.46	Adeudo Anterior	6,928.18
SCnMEM ⁽¹⁾	0.00	0.00	8.92	8.92	Su Pago	6,928.00-
					Total	\$8,024.16

Costo por alto consumo 3,433.47

**OPERADO
RECURSOS FISCALES**

(1) SCnMEM: Costos relacionados con los servicios del Mercado (2) DAP: Derecho al Alumbrado Público (3) Cargos o créditos: Diversos conceptos que se pueden incluir en el aviso recibo relacionados con el suministro

Fecha, hora y lugar de impresión: 07 SEP 2020 09:59:53 hrs. Bravo Pte. 414 Zona Centro Rioverde Rioverde San Luis Potosí Mexico C.P. 79626



79610 02-06-17 XAXX-010101 001 CFE
01 933020601783 200917 000008024 9



05DU06A010512310

Comisionistas

CFE-contigo

\$8,024

(OCHO MIL VEINTICUATRO PESOS M.N.)

CONSUMO HISTORICO

Periodo	kWh	Importe	Pagos	Pendientes de Pago
del 04 MAY 20 al 02 JUL 20	1362	\$6,928.00	\$6,928.00	
del 03 MAR 20 al 04 MAY 20	1500	\$7,195.00	\$7,195.00	
del 03 ENE 20 al 03 MAR 20	1358	\$6,669.00	\$6,669.00	
del 05 NOV 19 al 03 ENE 20	1364	\$6,912.00	\$6,912.00	
del 03 SEP 19 al 05 NOV 19	1589	\$8,108.00	\$8,108.00	
del 04 JUL 19 al 03 SEP 19	1621	\$8,477.00	\$8,477.00	
del 03 MAY 19 al 04 JUL 19	1663	\$8,916.00	\$8,916.00	
del 04 MAR 19 al 03 MAY 19	1574	\$8,333.00	\$8,333.00	
del 03 ENE 19 al 04 MAR 19	1488	\$8,488.00	\$8,488.00	
del 05 NOV 18 al 03 ENE 19	1413	\$7,787.00	\$7,787.00	
del 04 SEP 18 al 05 NOV 18	1507	\$7,918.00	\$7,918.00	

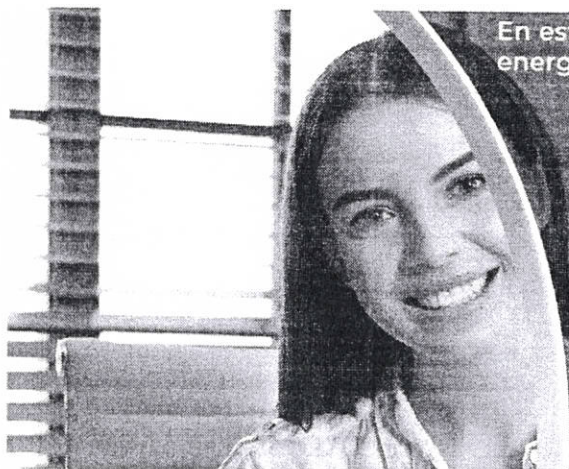
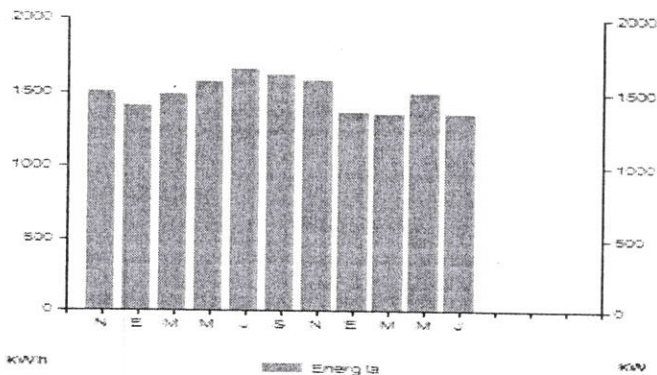

En esta temporada de estar en casa, cuida tu consumo de energía eléctrica, te recomendamos:

- Tener apagados el mayor número de focos que te sea posible.
- Utilizar la iluminación natural.
- Abrir puertas y ventanas (de esta manera correrá el aire).

Pensando en ti y en el bienestar de tu familia, nuestro compromiso es seguir

¡Conectados Contigo!



Datos Fiscales del Receptor Cadena Original Este documento es una representación impresa de un CFDI Pago en una sola exhibición

RFC PVDA CENTENARIO 105 RIO VERDE, SLP Serie: UF Folio: 000012112002 Folio Fiscal: UUID N. Certificado del SAT: No. certificado del CSD: 00001000000413089779 Fecha y Hora de certificación: Unidad de medida: No Aplica Metodo de pago: NA Regimen Fiscal: REGIMEN GENERAL DE LEY DE PERSONAS MORALES

||1:0|UUI0||||



Instancias y recursos a disposición de los usuarios para atender quejas:



PROFECO



¡AVISO IMPORTANTE!

Corte a partir de los 18 SEP 20.

Su servicio está en tarifa Doméstica de Alto Consumo (DAC), la cual no cuenta con aportación gubernamental. Le invitamos a que se registre en nuestro portal y disfrute de la comodidad de nuestros servicios en línea.

Conoce los servicios de los diferentes suministradores: <http://usuariocalificado.cre.gob.mx/UsuarioCalificado/ListadoSuministrador>

¡MEDIOS AUTORIZADOS DE COBRANZA!

