



JOSE FERNANDO CALVILLO CHARRE

RFC: CACF760807FP5

Tipo de Comprobante: I - Ingreso
Lugar de Expedición: 79620
Régimen Fiscal: 612 - Personas Físicas con Actividades Empresariales y Profesionales

Forma de pago: 03 - Transferencia electrónica de fondos
Método de pago: PUE - Pago en una sola exhibición
Moneda: MXN - Peso Mexicano

Folio: - 616
Fecha: 8/2/2021 10:27:19

Datos del cliente

Cliente: MUNICIPIO DE RIOVERDE, S.L.P.
R.F.C.: MRS850101L1A
Domicilio: PLAZA CONSTITUCION LETRA I No. S/N, CENTRO, C.P. 79610, RIOVERDE, S.L.P., MEXICO
Uso CFDI: P01 - Por definir

Table with 8 columns: Cantidad, Unidad, Clave Unidad SAT, Clave Producto/Servicio, Concepto / Descripción, Valor Unitario, Descuentos, Impuestos, and Importe. It lists four items related to well services and equipment.

Importe con letra: CIENTO CUATRO MIL NOVECIENTOS VEINTIDOS PESOS 00/100 M.N.

Summary table with 2 columns: Description (Subtotal, Impuestos Traslados, Total) and Amount (90,450.00, 14,472.00, 104,922.00).

CFDI Relacionado:
Tipo Relación: -
CFDI Relacionado:



Serie del Certificado del emisor: 00001000000409087961
Folio fiscal: 563AB3BB-F1B1-4907-8BDD-C9D0B68FB920
No. de Serie del Certificado del SAT: 00001000000505142236
Fecha y hora de certificación: Febrero 8 2021 - 10:27:22

Este documento es una representación impresa de un CFDI

Sello Digital del CFDI

fpKC08BFYgWofPOkd1Njdf0piaPH31vY6fwc5r6p/PIX9cWv3B8s9zPHEjaSKb00sz3vjy4ZI4Nbt81wMIOVc+
PLFA97wmJfhgdAvgFgc/WyB5M899yNjmc6MI3LzweL7F0gzkIH4EnTWHI7aQa5mZF7VxN97JwOaE63Y58Cc0fo
gUgO5a9ecf+PGAcXtenIEJxzvMyze3+fxnhj2pSaUwP1eFHeSVYAz1L0dfZLFQmAS5cst+m121az5DImOhoWkx
/TpV84ws3/1qseVuxngRwxw21hCzG4OnUEXFoJOVjv13FXjg8GIWRg4vJxBdl7scqz54Hn4/pdAXzKIXXQ==

Sello del SAT

EgloNwdt8DqfYgTndld6EoBCV3UihEYjttEORQVDkU3G5zdEcCYHDjfcztl7mWvnlE4mj+ZS20mF2k
5BJGuwq7tbwx3vcOBWO+AtoJfuPqTyLYd6lofdbbnrVRuH4L2i0siJkMBfg0i0CNQ/H8A02V/U2ole7
/ONM2MzT2ArGCCFvn8ngAon5zbeou5Z6P7Bgcx1Mp8KI64DTeyEHS5tZGTOAkYomufQQhOpHWZrWUaA
vFp2gloooig5X2sXwqhA9KOS8oVl/MjQFV8UI+FPqh44ta4N2B3pEpa1kLqKvFRRQ1C7oe+/B3cLDHQ
2PO5c6TsdSs8ggsKE6bEg==

Cadena original del complemento de certificación digital del SAT

||1.1|563AB3BB-F1B1-4907-8BDD-C9D0B68FB920|2021-02-08T10:27:22|MAS0810247C0|fpkC
08BFYgWofPOkd1Njdf0piaPH31vY6fwc5r6p/PIX9cWv3B8s9zPHEjaSKb00sz3vjy4ZI4Nbt81wMIOV
c+PLFA97wmJfhgdAvgFgc/WyB5M899yNjmc6MI3LzweL7F0gzkIH4EnTWHI7aQa5mZF7VxN97JwOaE63
Y5BCofogUgO5a9ecf+PGAcXtenIEJxzvMyze3+fxnhj2pSaUwP1eFHeSVYAz1L0dfZLFQmAS5cst+m1
21az5DImOhoWkx/TpV84ws3/1qseVuxngRwxw21hCzG4OnUEXFoJOVjv13FXjg8GIWRg4vJxBdl7scq
z54Hn4/pdAXzKIXXQ==|00001000000505142236||

OPERADO
RECURSOS FISCALES

RIOVERDE, S.L.P. A: 02 DE Feb DE 2021

**MVZ. JOSE RAMON TORRES GARCIA**

PRESIDENTE MUNICIPAL  
DE RIOVERDE, S.L.P.  
P R E S E N T E.-

El que suscribe c. Camilo Ayala Chávez  
por medio de la presente me dirijo a Usted para **solicitarle** su apoyo con  
5 Tubos C-10 de PVC a 16"  
7 Grava para filtro de Pozo  
1 Desazolver Pozo de 15mts a 27 mts.  
27 Ampliar Perforaciones de 12", 18" o 20"

Sin más por el momento agradezco las atenciones que tenga para la presente quedando en espera de su valioso apoyo y deseándole éxito en su actual administración.

*Antonio*  
*[Handwritten signature]*

ATENTAMENTE  
Camilo Ayala



**CNC**  
PRESIDENTE DEL  
COMISARIADO EJIDAL  
SAN FRANCISCO DE ASIS  
RIOVERDE, S. L. P.

Nombre \_\_\_\_\_

Domicilio actual \_\_\_\_\_

Tel o Cel \_\_\_\_\_

**RECIBIDO**

03-FEB. 2021

OFICIALIA  
DE PARTES

000110



**GOBERNACION**  
GOBIERNO MUNICIPAL 2018-2021  
CERCANO A LA GENTE  
RIOVERDE, S.L.P.

**OPERADO  
RECURSOS FISCALES**

MÉXICO INSTITUTO NACIONAL ELECTORAL  
CREDENCIAL PARA VOTAR



NOMBRE  
AYALA  
CHAVEZ  
CAMILO

FECHA DE NACIMIENTO  
18/07/1959  
SEXO H

DOMICILIO  
C JUAN ALDAMA S/N  
LOC SAN FRANCISCO DE ASIS 70610  
RIOVERDE, S.L.P.

CLAVE DE ELECTOR AYCHCM59071824H700

DURP AACCS90718HSPYHM08 AÑO DE REGISTRO 1995 02

ESTADO 24 MUNICIPIO 024 SECCIÓN 0670

LOCALIDAD 0184 EMISIÓN 2019 VIGENCIA 2029

INE

46650339

Camilo Ayala

SECRETARIO ASISTENTE DEL PRESIDENTE  
SECRETARIO ASISTENTE DEL PRESIDENTE  
INSTITUTO NACIONAL ELECTORAL

IDMEX1830631275<<0670037167012<  
5907182H2912316MEX<02<<00448<2  
AYALA<CHAVEZ<<CAMILO<<<<<<<<<<<

**OPERADO  
RECURSOS FISCALES**

RIOVERDE, S.L.P. A: 02 DE Feb DE 2021

**MVZ. JOSE RAMON TORRES GARCIA**

PRESIDENTE MUNICIPAL

DE RIOVERDE, S.L.P.

PRESENTE.-

El que suscribe c. Camilo Ayala Chavez por este conducto me dirijo a su distinguida persona para **AGRADECER** su apoyo de 5 termos de tubo  
7 Grava para filtro de pozo  
1 Desatorvar pozo 15mts a 27mts.  
27 Ampliar Perforaciones de 12" 18"  
o 20"

Solicitadas, Sin más por el momento agradezco las atenciones

ATENTAMENTE

Camilo Ayala



**C.N.C.**  
PRESIDENTE DEL  
COMISARIADO EJIDAL  
SAN FRANCISCO DE ASIS  
RIOVERDE, S.L.P.

Nombre \_\_\_\_\_

Domicilio actual \_\_\_\_\_

Tel o Cel \_\_\_\_\_

**OPERADO  
RECURSOS FISCALES**

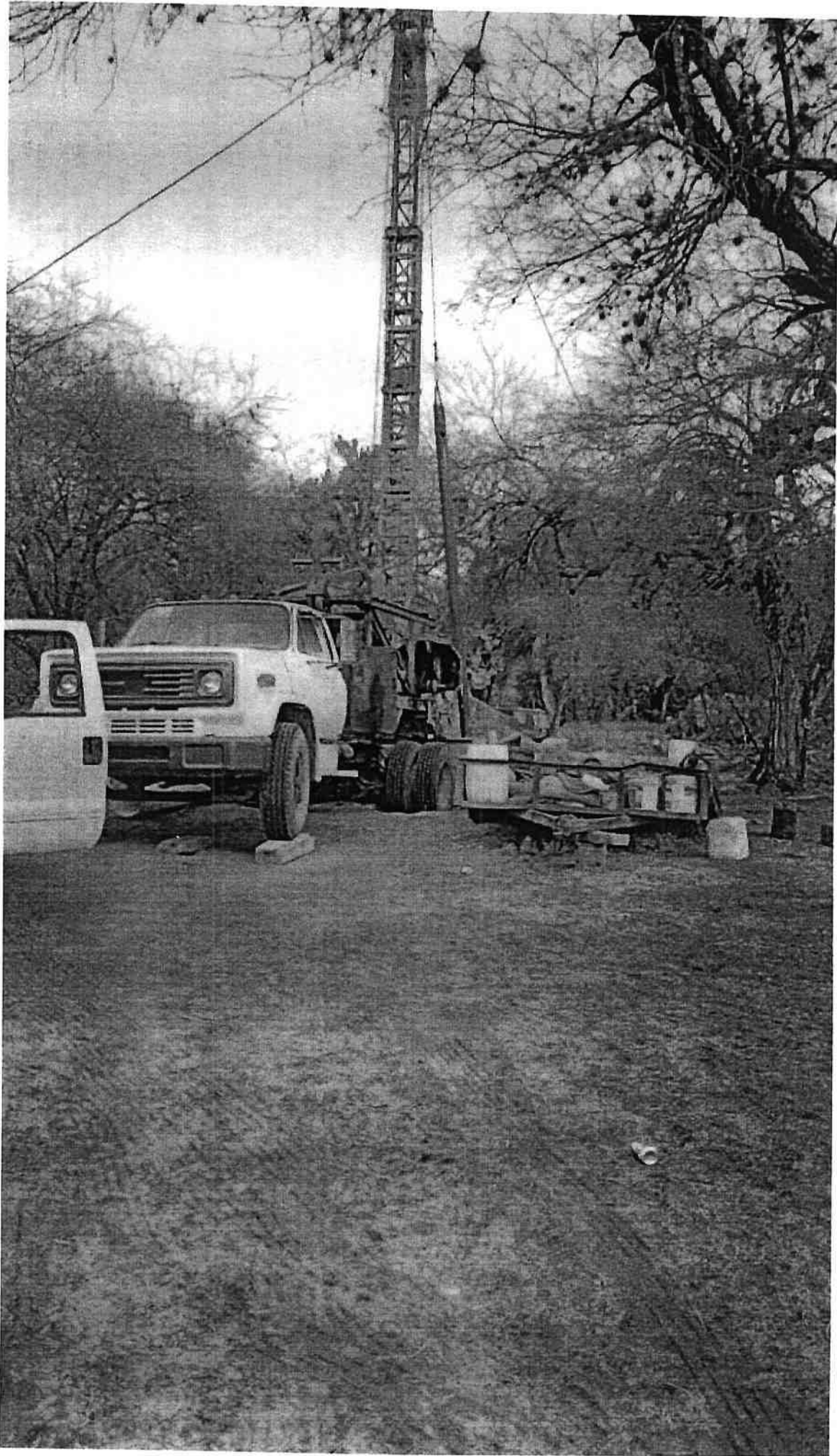

**OPERADO  
RECURSOS FISCALES**

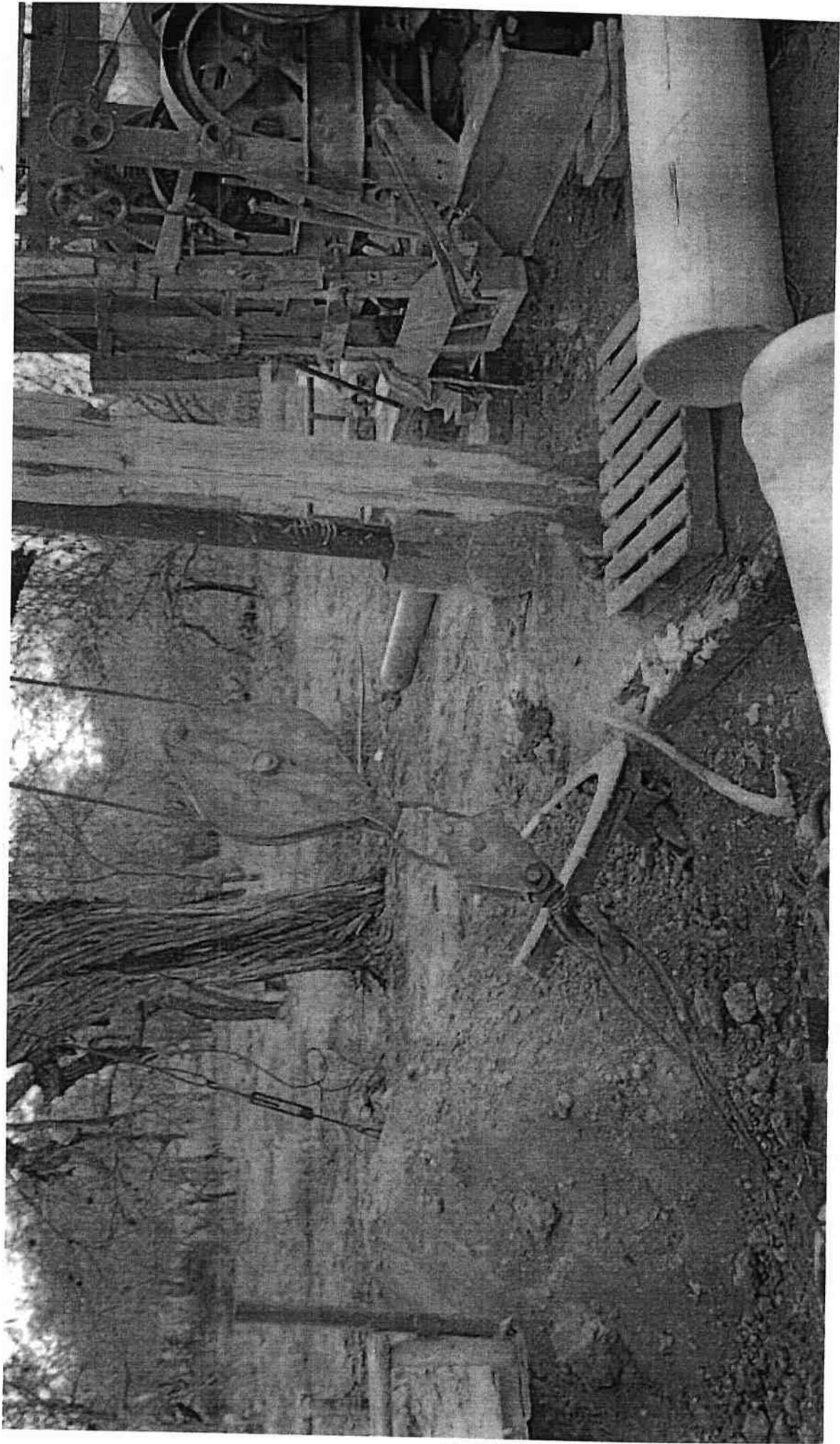

**OPERADO  
RECURSOS FISCALES**

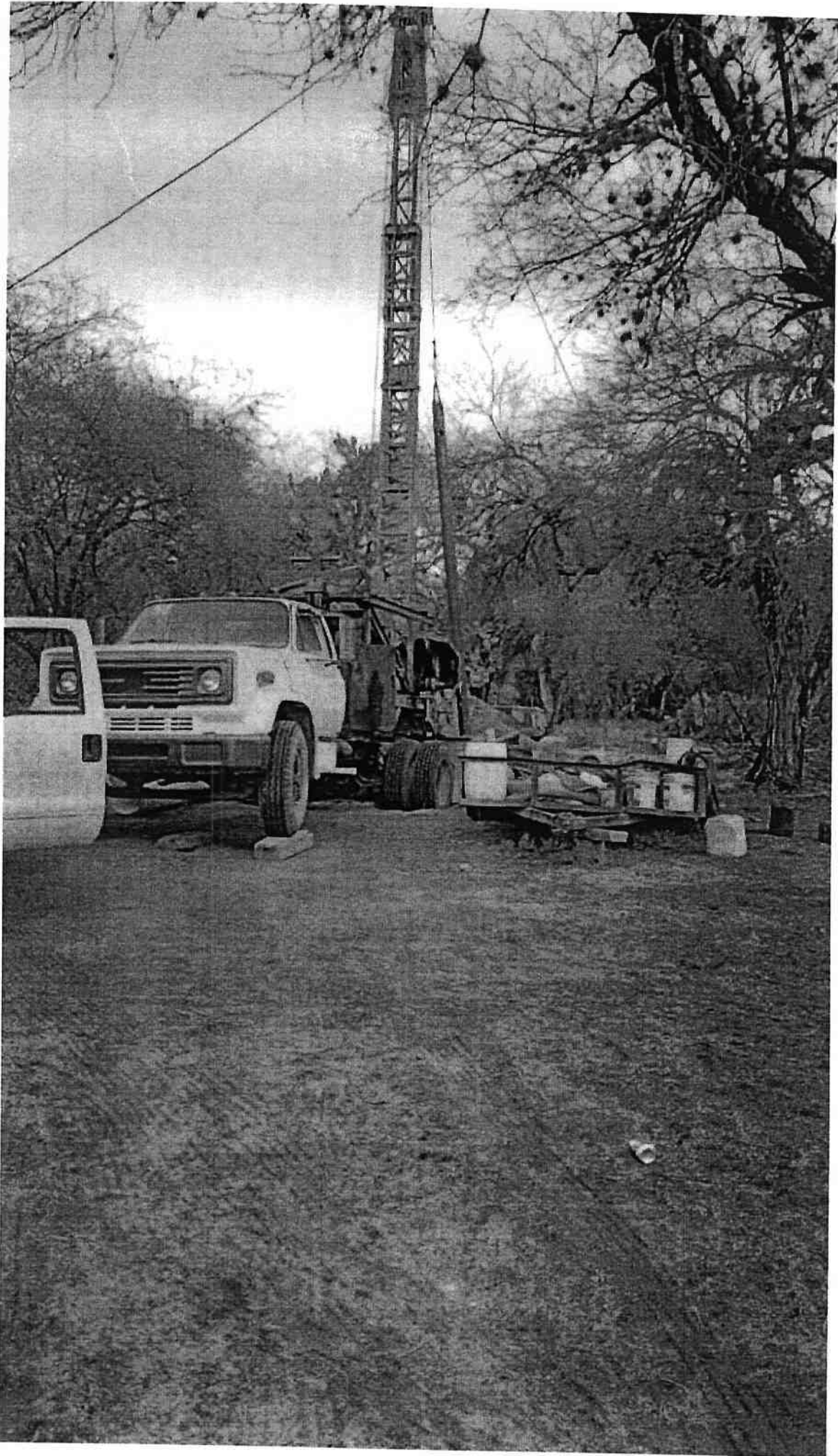

**OPERADO  
RECURSOS FISCALES**