

MUNICIPIO DE HUEHUETLÁN SAN LUIS POTOSÍ



DECLARACIÓN DE **SITUACIÓN** **PATRIMONIAL**

INSTRUCTIVO Y FORMATO

CONCLUSIÓN DEL ENCARGO

INSTRUCCIONES PARA EL LLENADO DE LA DECLARACIÓN A LA SITUACIÓN PATRIMONIAL.

“La Declaración de Situación Patrimonial de Conclusión del encargo, deberá ser presentada ante esta Contraloría Interna Municipal, dentro de los 30 días naturales siguientes en la conclusión del encargo, empleo o comisión, de acuerdo a lo establecido por el artículo 33 fracción II de la Ley de Responsabilidades Administrativas para el Estado y Municipios de San Luis Potosí.

En esta declaración de situación patrimonial manifestará el patrimonio propiedad del declarante, su cónyuge y/o dependientes económicos, a la fecha de conclusión del encargo manifestando la fecha y el valor de adquisición; así mismo manifestará los ingresos percibidos durante el período del primero de enero del año en que concluye el encargo, empleo ó comisión; así como la aplicación de los recursos por el mismo periodo.

DEPENDIENTE ECONÓMICO Son las personas familiares o no, cuya manutención depende principalmente de los ingresos del Servidor Público.

SEMOVIENTES Se dice de los bienes o propiedades que consisten en cualquier tipo de ganado.

MENAJE DE CASA Se entenderá por menaje de la casa, los enseres y artículos del hogar nuevos o usados, en cantidades y características que permitan determinar que serán destinados para uso doméstico.

La declaración deberá ser llenada con BOLÍGRAFO, letra clara y legible, MAYÚSCULAS y de molde ó a máquina, sin corrector, ni tachaduras ni enmendaduras.

Las cantidades deberán ser expresadas en **MONEDA NACIONAL SIN CENTAVOS** o si fuere en moneda extranjera manifestarlo así, especificando la denominación correspondiente.

NO ABREVIAR apellidos ni nombre. Si los espacios de alguna sección son insuficientes **SE PODRÁ UTILIZAR FOTOCOPIA** de la misma y anexarla a esta declaración. Si no hay nada que declarar sólo marque la opción **NINGUNO** y **CANCELE** los espacios que no ocupe. Cerciórese de **FIRMAR** cada hoja debidamente.

Deberán de ser declarados **TODOS** los **BIENES** muebles e inmuebles (incluyendo valores, inversiones y cuentas bancarias) que sean propiedad del Servidor Público, Cónyuge y/o dependientes económicos; así como los que estando a nombre de otra persona hayan sido adquiridos con una participación significativa de los ingresos del declarante.

Los **BIENES** muebles e inmuebles adquiridos a crédito se declararán según corresponda la operación, anotando la fecha y el valor de ésta. Asimismo, deberá completar la información en el apartado de gravámenes y adeudos que afecten el patrimonio.

Si desea aclarar o ampliar la información sobre cualquier asunto referido a su patrimonio, se recomienda utilizar el espacio de **OBSERVACIONES**.

Si el Servidor Público **NO PRESENTA** la Declaración de Situación Patrimonial de forma oportuna y sin causa justificada, se aplicarán las sanciones previstas en el artículo 48 fracción IV de la Ley de Responsabilidades Administrativas para el estado y Municipios de San Luis Potosí. Previa substanciación del procedimiento administrativo disciplinario correspondiente.

Si al presentar su Declaración Patrimonial, el Servidor Público **FALTARE A LA VERDAD**, además de ser sancionado administrativamente conforme a la Ley de Responsabilidades de los Servidores Públicos del Estado y Municipios del San Luis Potosí, será denunciado ante el Ministerio Público, de acuerdo con lo establecido por el artículo 103 de la Ley de Responsabilidades de los Servidores Públicos del Estado y Municipios de San Luis Potosí.

MUY IMPORTANTE

Deberá presentar su Declaración de Situación Patrimonial, en las oficinas de la Contraloría Interna, ubicadas en Calle Hidalgo No. 2, Zona Centro de Huehuetlán, S. L. P. en horario de 08:00 a 15:00 horas de lunes a viernes ante el personal facultado y autorizado. Ellos le entregarán el Acuse de Recibo correspondiente, el cuál será su **ÚNICO** comprobante que acredita la entrega con la fecha de recepción.

La Contraloría Interna **NO ES RESPONSABLE** de la documentación que sea enviada por correo o por interpósitas personas, por lo que recomienda a todos los servidores públicos la atención y previsión necesarias en su manejo.

Una vez que haya llenado el Formato de la Respectiva declaración a presentar ante el órgano competente, **FOTOCÓPIELA Y CONSERVELA** en su poder ya que ésta le facilitará en gran medida el llenado correcto y ágil de su siguiente declaración.

Para solicitar copia de cualquiera de sus Declaraciones presentadas, deberá hacerlo **POR ESCRITO**, y especificando el número de folio y fecha de la recepción del documento solicitado y le será entregada (en un plazo no mayor de 72 horas) ÚNICAMENTE al Servidor Público interesado, quien deberá presentarse e identificarse con documento oficial con fotografía o en su defecto y por escrito facultar a quien el interesado considere y de igual forma con documento oficial con el fin de observar la confidencialidad necesaria.

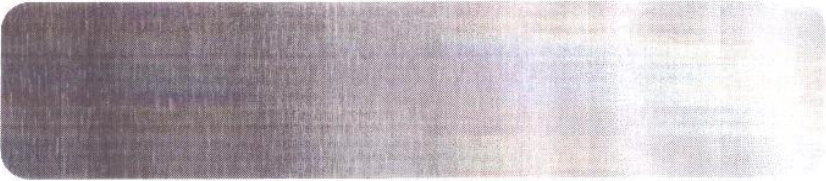

C. CONTRALOR INTERNO DEL MUNICIPIO DE HUEHUETLAN, SAN LUIS POTOSI: BAJO PROTESTA DE DECIR VERDAD, PRESENTO A USTED DECLARACIÓN DE SITUACIÓN PATRIMONIAL DE CONCLUSIÓN DEL ENCARGO, EMPLEO O COMISIÓN. CONFORME A LO DISPUESTO POR LOS ARTICULOS 2, 25, 26, 27, 28, 29, 30, 31, 32,33, 34 35 56 FRACCIÓN XX, 101, 102 FRACCIONES I, VI Y VIII, 104 FRACCIÓN II Y DEMÁS RELATIVOS DE LA LEY DE RESPONSABILIDADES DE LOS SERVIDORES PÚBLICOS DEL ESTADO Y MUNICIPIOS DE SAN LUIS POTOSÍ.

Indicaciones: Indique el ejercicio de la presente declaración

FECHA DE CONCLUSIÓN DEL CARGO, EMPLEO Ó COMISIÓN: 26-06-2020

DATOS GENERALES

MARTINEZ ESPINOSA VIRGINIA		SEXO	F
APELLIDO PATERNO, MATERNO Y NOMBRE (S)		F / M	
ELIMINADO 1	ELIMINADO 2		
ESTADO CIVIL	CORREO ELECTRÓNICO		

Domicilio Particular

ELIMINADO 3		No. INT. No. EXT.	
CALLE			
ELIMINADO 3		C.P.	
COLONIA Ó FRACCIONAMIENTO			
ELIMINADO 3	CASA	ELIMINADO 4	
MUNICIPIO	TELÉFONOS PARTICULARES		

Datos Identificación Puesto

REGIDORA DE MAYORIA RELATIVA	HUEHUETLAN
CARGO	DEPENDENCIA Ó MUNICIPIO
CABILDO	
OFICINA Ó ÁREA DE ADSCRIPCIÓN	

IDENTIFICACION DE LA DECLARACION (AREA EXCLUSIVA PARA PERSONAL DE CONTRALORIA)

 FIRMA DEL DECLARANTE

No. DE ACUSE	CLAVE DE REGISTRO

EXP.	MPIO/DEP.	CARGO	CONS.



INGRESOS NETOS PERCIBIDOS
EN EL PERIODO COMPRENDIDO DE

18 AÑO 01 MES 10 DÍA AL 20 AÑO 06 MES 26 DÍA

ANOTAR CANTIDADES SIN CENTAVOS

I. INGRESOS COMO SERVIDOR PÚBLICO PERCIBIDOS DURANTE EL PERIODO A DECLARAR

INGRESO NETO POR CONCEPTO DE DIETA, SUELDO U HONORARIO
MONTO TOTAL DESPUES DE IMPUESTOS

\$ 256,000.00

COMPENSACIONES EXTRAORDINARIAS, GRATIFICACIONES, BONOS, ETC.

\$ 34,667.00

SUBTOTAL DE INGRESOS NETOS COMO SERVIDOR PÚBLICO

\$ 290,667.00

II. INGRESOS CONYUGE Y/O DEPENDIENTES

III. OTROS INGRESOS

1. ACTIVIDAD EMPRESARIAL PROPIA
ESPECIFIQUE EN OBSERVACIONES RAZÓN SOCIAL Y TIPO DE NEGOCIO
2. POR ARRENDAMIENTOS
ESPECIFIQUE EN OBSERVACIONES
3. POR VARIACIÓN EN ACTIVIDAD FINANCIERA (+)
(POR INTERESES EN CUENTAS BANCARIAS, REGALÍAS, DIVIDENDOS, ETC)
4. DONACIONES, HERENCIAS O LEGADO
INDIQUE EN EL APARTADO DE OBSERVACIONES NOMBRE,
RAZÓN SOCIAL DEL DONANTE O AUTOR DE LA HERENCIA ASÍ
COMO EL DOCUMENTO JURÍDICO QUE LO ACREDITE
5. VENTA DE BIENES MUEBLES
APARTADO G (VENTA DE BIENES MUEBLES)
REGISTRAR MONETARIAMENTE LO EFECTIVAMENTE COBRADO
APARTADO H (VENTA DE VEHÍCULOS)
REGISTRAR MONETARIAMENTE LO EFECTIVAMENTE COBRADO
6. VENTA DE BIENES INMUEBLES
APARTADO I
REGISTRAR MONETARIAMENTE LO EFECTIVAMENTE COBRADO
7. PRÉSTAMOS PERSONALES E/O HIPOTECARIOS
8. APLICACIÓN DE INGRESOS POR CONCEPTO
DE AHORRO, GENERADOS EN EJERCICIOS
ANTERIORES (CUENTAS BANCARIAS, AHORRO PERSONAL)
9. OTROS INGRESOS (ESPECIFIQUE EN OBSERVACIONES)

ELIMINADO 5

SUBTOTAL DE OTROS INGRESOS

TOTAL, INGRESOS PERCIBIDOS \$ 290,667.00

* ESPECIFIQUE EN EL APARTADO DE OBSERVACIONES EL NOMBRE DEL CONYUGE Y/O DEPENDIENTE ECONÓMICO

OBSERVACIONES

ELIMINADO 6

FIRMA DEL DECLARANTE

APLICACIÓN DE EGRESOS DEL DECLARANTE, CÓNYUGE Y/O
DEPENDIENTES ECÓNOMICOS EN EL PERIODO COMPRENDIDO DE

118
AÑO

100
MES

01
DÍA

AL

210
AÑO

06
MES

26
DÍA

I. PAGO DE ADEUDOS

APARTADO F (CRÉDITOS HIPOTECARIOS, PRÉSTAMOS PERSONALES, AUTOFINANCIAMIENTOS, ETC.)

II. ADQUISICIÓN Y/O CONSTRUCCIÓN DE BIENES INMUEBLES

APARTADO C (REGISTRAR MONETARIAMENTE LO EFECTIVAMENTE PAGADO)

III. ADQUISICIÓN DE BIENES MUEBLES

APARTADO A (MENAJE DE CASA, JOYAS, ETC.)

REGISTRAR MONETARIAMENTE LO EFECTIVAMENTE PAGADO

APARTADO B (VEHÍCULOS)

IV. GASTOS DE MANUTENCIÓN FAMILIAR (MONTO ANUAL)

VIVIENDA (RENTA)

ALIMENTACIÓN

VESTIDO

EDUCACIÓN

AUTOMÓVIL / TRANSPORTACIÓN

COMBUSTIBLE, MANTENIMIENTO, Y/O REPARACIONES, TENENCIA, PAGO DE SEGURO, ET

SERVICIOS PÚBLICOS

(AGUA, LUZ, TELÉFONO, GAS, ETC.)

SERVICIO MÉDICO PARTICULAR

PAGO DE SERVICIO MÉDICO DE GASTOS MAYORES Y/O MENORES, MEDICINAS,
DEDUCIBLE, SERVICIOS PARTICULARES, ETC.

DIVERSION

ELIMINADO 7

V. POR VARIACIÓN EN ACTIVIDAD FINANCIERA,

(POR INTERESES EN CUENTAS BANCARIAS DIFERENTE A CUENTAS DE AHORRO, REGALÍAS, DIVIDENDOS, ETC)

ESPECIFIQUE EN OBSERVACIONES

VI. AHORRO

APARTADO E (PERSONAL, INSTITUCIONES BANCARIAS Y/O CAJAS DE AHORRO)

(REALIZAR ACLARACIONES EN APARTADO DE OBSERVACIONES)

VII. OTROS EGRESOS/OTRAS APLICACIONES

(PENSIÓN ALIMENTICIA, SEGUROS, ETC.)

(REALIZAR ACLARACIONES EN APARTADO DE OBSERVACIONES)

TOTAL DE EROGACIONES REALIZADAS

\$ 227,872.00

OBSERVACIONES

ELIMINADO 6



FIRMA DEL DECLARANTE

Apartado A Bienes Muebles

MANIFIESTE TODOS LOS BIENES MUEBLES PROPIEDAD DE USTED, SU CÓNYUGE Y/O DEPENDIENTES ECONÓMICOS AL PERIODO A DECLARAR. EN CASO DE MARCAR OPCIÓN "NINGUNO" CANCELAR EN SU TOTALIDAD ESTE APARTADO.

NINGUNO

INSTRUCCIONES: EN LOS CUADROS INDIQUE EL NÚMERO DE LA DESCRIPCIÓN CORRESPONDIENTE Y LAS CANTIDADES SOLICITADAS

TIPOS DE BIEN: 1. MENAJE DE CASA 2. JOYAS 3. OBRAS DE ARTE 4. COLECCIONES 5. OTROS (SEMÓVILES, ETC.)
 FORMA DE ADQUISICIÓN: 1. CONTADO 2. CRÉDITO PAGADO 3. CRÉDITO PAGÁNDOSE 4. DONACIÓN Ó HERENCIA (Valor en Moneda Nacional) *5. OTRO (Especifique en Observaciones)
 TITULAR: 1. DECLARANTE 2. CÓNYUGE Ó DEPENDIENTE ECONÓMICO ** 3. OTRO (Especifique en Observaciones)

TIPO DE BIEN	ESPECIFICAR TIPO DE BIEN	FORMA DE ADQUISICIÓN	FECHA DE ADQUISICIÓN DÍA / MES / AÑO	VALOR DE ADQUISICIÓN	MONTO EFECTIVAMENTE PAGADO EN EL PERIODO	TITULAR
ELIMINADO 8 APARTADO A						
MONTO TOTAL EN BIENES MUEBLES EFECTIVAMENTE PAGADO EN EL PERIODO A DECLARAR						

OBSERVACIONES

ELIMINADO 6

* INDIQUE EN EL APARTADO DE OBSERVACIONES EL NOMBRE, RAZÓN SOCIAL DEL DONANTE O AUTOR DE LA HERENCIA, ASÍ COMO EL INSTRUMENTO JURÍDICO QUE LO ACREDITE
 ** ESPECIFIQUE EN EL APARTADO DE OBSERVACIONES EL NOMBRE DEL DEPENDIENTE ECONÓMICO
 *** EL MONTO TOTAL EN VEHÍCULOS EFECTIVAMENTE PAGADO, DEBE SER EL MONTO REFLEJADO EN EL APARTADO DE EGRESOS CON RESPECTO A ESTE RUBRO



FIRMA DEL DECLARANTE

SI LOS ESPACIOS DE ESTE RUBRO SON INSUFICIENTES, SACAR UNA FOTOCOPIA Y ANEXARLA

Apartado B Vehículos

**MANIFIESTE TODOS LOS VEHÍCULOS PROPIEDAD DE USTED, SU CÓNYUGE Y/O
DEPENDIENTES ECONÓMICOS DURANTE EL PERIODO A DECLARAR.**

NINGUNO

EN CASO DE MARCAR OPCIÓN "NINGUNO" CANCELAR EN SU TOTALIDAD ESTE APARTADO.

INSTRUCCIONES: EN LOS CUADROS INDIQUE EL NÚMERO DE LA DESCRIPCIÓN CORRESPONDIENTE Y LAS CANTIDADES SOLICITADAS

FORMA DE ADQUISICIÓN: 1. CONTADO 2. CRÉDITO PÁGANDOSE 3. CRÉDITO PAGADO 4. DONACIÓN O HERENCIA (Valor en Moneda Nacional)*

TITULAR: 1. DECLARANTE 2. CÓNYUGE 3. DEPENDIENTE ECONÓMICO** 4. OTRO (Especifique en Observaciones)

FORMA DE ADQUISICIÓN	MODELO AÑO	MARCA	No. DE SERIE VER FACTURA O TARJETA DE CIRCULACION	PLACAS	FECHA DE ADQUISICIÓN DÍA / MES / AÑO	VALOR DE ADQUISICIÓN	MONTO EFECTIVAMENTE PAGADO EN EL PERIODO ***	TITULAR
ELIMINADO 8 APARTADO B								
MONTO TOTAL EN VEHÍCULOS EFECTIVAMENTE PAGADO EN EL PERIODO A DECLARAR								

OBSERVACIONES

ELIMINADO 6

* INDIQUE EN EL APARTADO DE OBSERVACIONES EL NOMBRE, RAZÓN SOCIAL DEL DONANTE O AUTOR DE LA HERENCIA, ASÍ COMO EL INSTRUMENTO JURÍDICO QUE LO ACREDITE

** ESPECIFIQUE EN EL APARTADO DE OBSERVACIONES EL NOMBRE DEL DEPENDIENTE ECONÓMICO

*** EL MONTO TOTAL EN VEHÍCULOS EFECTIVAMENTE PAGADO, DEBE SER EL MONTO REFLEJADO EN EL APARTADO DE EGRESOS CON RESPECTO A ESTE RUBRO

SI LOS ESPACIOS DE ESTE RUBRO SON INSUFICIENTES, SACAR UNA FOTOCOPIA Y ANEXARLA



FIRMA DEL DECLARANTE

Apartado C Bienes Inmuebles

MANIFIESTE TODOS LOS BIENES INMUEBLES PROPIEDAD DE USTED, SU CÓNYUGE Y/O DEPENDIENTES ECONÓMICOS A LA FECHA DEL PERIODO A DECLARAR.

NINGUNO

EN CASO DE MARCAR OPCIÓN "NINGUNO" CANCELAR EN SU TOTALIDAD ESTE APARTADO.

INSTRUCCIONES: EN LOS CUADROS INDIQUE EL NÚMERO DE LA DESCRIPCIÓN CORRESPONDIENTE Y LAS CANTIDADES SOLICITADAS

- TIPOS DE BIEN: 1. CASA HABITACION, DEPARTAMENTO 3. LOCAL Y TERRENO URBANO 5. TERRENO RURAL 6. RANCHO, OTRO (Especifique en Observaciones)
- FORMA DE ADQUISICIÓN: 1. CONTADO 2. CRÉDITO PAGADO 3. CRÉDITO PAGÁNDOSE 4. DONACIÓN O HERENCIA * (Valor en Moneda Nacional) 5. OTRO (Especifique en Observaciones)
- TIPO DE OPERACIÓN: 1. DECLARANTE 2. CÓNYUGE 3. DEPENDIENTE ECONÓMICO ** 4. OTRO (Especifique en Observaciones)
1. ADQUISICIÓN 2. CONSTRUCCIÓN 3. MODIFICACIÓN 4. AMPLIACIÓN 5. REMODELACIÓN

TIPO DE BIEN	TIPO DE OPERACIÓN	UBICACIÓN <small>CALLE, NÚMERO EXTERIOR E INTERIOR, COLOMA, MUNICIPIO Y CÓDIGO POSTAL</small>	SUPERFICIE		CLAVE CATASTRAL <small>VER COMPROBANTE DE PAGO DEL IMPUESTO PREDIAL</small>	FORMA DE ADQUISICIÓN	FECHA DE ADQUISICIÓN Y/O MODIFICACIÓN DEL BIEN INMUEBLE <small>DÍA / MES / AÑO</small>	VALOR DE ADQUISICIÓN O CONSTRUCCIÓN	MONTO EFECTIVAMENTE PAGADO EN EL PERIODO ***	TITULAR
			TERRENO <small>Metros</small>	CONSTRUCCIÓN <small>Metros</small>						
<p>ELIMINADO 8</p> <p>APARTADO C</p>										
MONTO TOTAL EFECTIVAMENTE PAGADO EN BIENES INMUEBLES EN EL PERIODO A DECLARAR:										

OBSERVACIONES

ELIMINADO 6

* INDIQUE EN EL APARTADO DE OBSERVACIONES EL NOMBRE, RAZÓN SOCIAL DEL DONANTE O AUTOR DE LA HERENCIA, ASÍ COMO EL INSTRUMENTO JURÍDICO QUE LO ACREDITE

** ESPECIFIQUE EN EL APARTADO DE OBSERVACIONES EL NOMBRE DEL DEPENDIENTE ECONÓMICO

*** EL MONTO TOTAL EN BIENES INMUEBLES EFECTIVAMENTE PAGADO, DEBERÁ DE SER EL MONTO REFLEJADO EN EL APARTADO DE EGRESOS CON RESPECTO DE ESTE RUBRO

SI LOS ESPACIOS EN ESTE RUBRO SON INSUFICIENTES, SACAR UNA FOTOCOPIA Y ANEXARLA



FIRMA DEL DECLARANTE

Apartado D

MANIFIESTE TODAS LAS INVERSIONES A SU NOMBRE, SU CÓNYUGE Y/O DEPENDIENTES ECONÓMICOS AL PERIODO A DECLARAR (DEL CARGO, EMPLEO O COMISIÓN) EN CASO DE MARCAR OPCIÓN "NINGUNO" CANCELAR EN SU TOTALIDAD ESTE APARTADO.

NINGUNO

INSTRUCCIONES: EN LOS CUADROS INDIQUE EL NÚMERO DE LA DESCRIPCIÓN CORRESPONDIENTE Y LAS CANTIDADES SOLICITADAS

TIPOS DE INVERSIÓN: 1. BANCARIA (DEPÓSITOS A PLAZOS, OTROS); 2. VALORES BURSÁTILES (ACCIONES Y DERIVADOS, BONOS GUBERNAMENTALES); 3. FONDOS DE INVERSIÓN; 4. ORGANIZACIONES PRIVADAS (EMPRESAS, ACCIONES, CAJAS DE AHORRO, ETC); 5. EN MONEDAS Y METALES (CENTENARIOS, ONZAS, TROY, MONEDA NACIONAL, DIVISAS, OTROS); 6. OTRAS INVERSIONES FINANCIERAS EN EL EXTRANJERO EN MONEDA NACIONAL A LA FECHA DEL PERIODO A DECLARAR (Especifique en Observaciones)

TITULAR: 1. DECLARANTE 2. CÓNYUGE 3. DEPENDIENTE ECONÓMICO ** 4. OTRO (Especifique en Observaciones)

TIPO DE INVERSIÓN	ESPECIFIQUE EL TIPO DE INVERSIÓN	No. DE CUENTA O CONTRATO	INSTITUCIÓN O RAZÓN SOCIAL	SALDO SEGÚN DECLARACIÓN ANTERIOR	MONTO O SALDO CORRESPONDIENTE AL CIERRE DEL PERIODO A DECLARAR	VARIACIÓN NETA DURANTE EL PERIODO	TITULAR
<p>ELIMINADO 8</p> <p>APARTADO D</p>							

VALOR TOTAL DE LA VARIACIÓN EN INVERSIONES + o (-) \$

~~OBSERVACIONES~~

ELIMINADO 6



** ESPECIFIQUE EN EL APARTADO DE OBSERVACIONES EL NOMBRE DEL DEPENDIENTE ECONÓMICO
EL VALOR TOTAL DE LA VARIACIÓN DE INVERSIONES DEBERÁ SER LA MISMA DEL APARTADO DE EGRESOS Y/O INGRESOS SEGÚN CORRESPONDA.
SI LOS ESPACIOS EN ESTE RUBRO SON INSUFICIENTES, SACAR UNA FOTOCOPIA Y ANEXARLA

FIRMA DEL DECLARANTE

Apartado E Ahorro (Personal, Instituciones bancarias y/o Cajas de Ahorro)

**MANIFIESTE TODAS LAS CUENTAS DE AHORRO A SU NOMBRE, SU CÓNYUGE Y/O
DEPENDIENTES ECONÓMICOS A LA FECHA DEL PERIODO A DECLARAR.
EN CASO DE MARCAR OPCIÓN "NINGUNO" CANCELAR EN SU TOTALIDAD ESTE APARTADO.**

NINGUNO

INSTRUCCIONES: EN LOS CUADROS INDIQUE EL NÚMERO DE LA DESCRIPCIÓN CORRESPONDIENTE Y LAS CANTIDADES SOLICITADAS

INSTITUCIÓN: 1. BANCARIA 2. CAJA DE AHORRO 3. PERSONAL

INSTITUCIÓN	INSTITUCIÓN O RAZÓN SOCIAL	NÚMERO DE CUENTA O CONTRATO	SALDO SEGÚN DECLARACIÓN ANTERIOR	CANTIDAD DE AHORRO REALIZADO EN EL PERIODO	TITULAR
<p>ELIMINADO 8</p> <p>APARTADO E</p>					
MONTO TOTAL POR CONCEPTO DE AHORRO REALIZADO EN EL PERIODO					

OBSERVACIONES

ELIMINADO 6

SI LOS ESPACIOS EN ESTE RUBRO SON INSUFICIENTES, SACAR UNA FOTOCOPIA Y ANEXARLA



 FIRMA DEL DECLARANTE

Apartado F

MANIFIESTE TODAS LAS TRANSACCIONES EN ADEUDOS QUE AFECTEN SU PATRIMONIO, CÓNYUGE Y/O DEPENDIENTES ECONÓMICOS A LA FECHA DEL PERIODO A DECLARAR.
EN CASO DE MARCAR OPCIÓN "NINGUNO" CANCELAR EN SU TOTALIDAD ESTE APARTADO.

NINGUNO

SI SU RESPUESTA ES "SI", ANOTE LOS ADEUDOS QUE AFECTEN SU PATRIMONIO. EN LAS COLUMNAS MANIFIESTE EL NÚMERO DE CLAVE QUE CORRESPONDA, EN CASO DE TARJETAS DE CRÉDITO SÓLO LLENAR LAS COLUMNAS A, B, C, G, H, I. EN CASO DE MARCAR OPCIÓN "NINGUNO", CANCELAR EN SU TOTALIDAD ESTE APARTADO.

TIPO DE GRAVAMEN Ó ADEUDO: 1. CREDITOS HIPOTECARIOS 2. PRESTAMOS PERSONALES 3. COMPRAS A CRÉDITO 4. EMBARGOS 5. TARJETAS DE CREDITO 6. OTRO (Especifique en Observaciones)

TITULAR: 1. DECLARANTE 2. CÓNYUGE 3. DEPENDIENTE ECONÓMICO* 4. OTRO (Especifique en Observaciones)

A) TIPO DE GRAVAMEN O ADEUDO	B) No. DE CUENTA Ó CONTRATO	C) INSTITUCIÓN Ó RAZÓN SOCIAL	D) PLAZOS AÑOS	E) FECHA DEL OTORGAMIENTO DEL GRAVAMEN Ó ADEUDO DÍA / MES / AÑO	F) MONTO ORIGINAL DEL GRAVAMEN	G) MONTO O SALDO CORRESPONDIENTE AL CIERRE DEL PERIODO A DECLARAR	H) PAGO NETO DEL PERIODO **	I) TITULAR
<p>ELIMINADO 8</p> <p>APARTADO F</p>								
IMPORTE TOTAL DEL PAGO NETO REALIZADO EN EL PERIODO A DECLARAR								

OBSERVACIONES

ELIMINADO 6

* ESPECIFIQUE EN EL APARTADO DE OBSERVACIONES EL NOMBRE DEL DEPENDIENTE ECONÓMICO

** EL IMPORTE TOTAL DE PAGO NETO REALIZADO EN EL PERIODO A DECLARAR, DEBERÁ SER EL MONTO MANIFESTADO EN EL APARTADO DE EGRESOS CON RESPECTO DE ESTE RUBRO

SI LOS ESPACIOS EN ESTE RUBRO SON INSUFICIENTES, SACAR UNA FOTOCOPIA Y ANEXARLA



FIRMA DEL DECLARANTE

Apartado G

¿REALIZÓ USTED, SU CÓNYUGE Y/O DEPENDIENTES ECONÓMICOS, NINGUNO
ALGUNA ENAJENACIÓN DE BIENES MUEBLES, DURANTE EL PERIODO A DECLARAR?

SI SU RESPUESTA ES "SÍ", ANOTE LAS TRANSACCIONES DE BIENES MUEBLES REALIZADAS EN EL PERIODO A DECLARAR.
 EN LAS COLUMNAS PLASME EL NÚMERO DE CLAVE QUE CORRESPONDA. EN CASO DE MARCAR OPCIÓN "NINGUNO", CANCELAR EN SU TOTALIDAD ESTE APARTADO.

TIPOS DE BIEN: 1. MENAJE DE CASA 2. JOYAS 3. OBRAS DE ARTE 4. COLECCIONES 5. OTROS (SEMOVIENTES, ETC.)
 FORMA DE ENAJENACIÓN: 1. CONTADO 2. CRÉDITO PAGADO 3. CRÉDITO PAGÁNDOSE 4. DONACIÓN Ó HERENCIA * (Valor en Moneda Nacional) 5. OTRO (Especifique en Observaciones)
 TITULAR: 1. DECLARANTE 2. CÓNYUGE Ó DEPENDIENTE ECONÓMICO ** 3. OTRO (Especifique en Observaciones)

TIPO DE BIEN	ESPECIFICAR TIPO DE BIEN	FORMA DE ENAJENACIÓN	FECHA DE OPERACIÓN DÍA / MES / AÑO	VALOR DE VENTA	MONTO EFECTIVAMENTE COBRADO EN EL PERIODO ***	TITULAR
<p>ELIMINADO 8</p> <p>APARTADO G</p>						
MONTO TOTAL EN VENTA DE BIENES MUEBLES EFECTIVAMENTE COBRADO \$						

OBSERVACIONES

ELIMINADO 6

* INDIQUE EN EL APARTADO DE OBSERVACIONES EL NOMBRE, RAZÓN SOCIAL DEL DONANTE O AUTOR DE LA HERENCIA, ASÍ COMO EL INSTRUMENTO JURÍDICO QUE LO ACREDITE

** ESPECIFIQUE EN EL APARTADO DE OBSERVACIONES EL NOMBRE DEL DEPENDIENTE ECONÓMICO

*** EL MONTO TOTAL DE LA VENTA EN BIENES MUEBLES EFECTIVAMENTE COBRADO, DEBERÁ DE SER EL MONTO REFLEJADO EN EL APARTADO DE INGRESOS CON RESPECTO DE ESTE RUBRO

SI LOS ESPACIOS EN ESTE RUBRO SON INSUFICIENTES, SACAR UNA FOTOCOPIA Y ANEXARLA

 FIRMA DEL DECLARANTE

Apartado H

NINGUNO

**¿REALIZÓ USTED, SU CÓNYUGE Y/O DEPENDIENTES ECONÓMICOS
¿ALGUNA ENAJENACIÓN DE VEHÍCULOS, DURANTE EL PERIODO A DECLARAR?**

SI SU RESPUESTA ES "SÍ", ANOTE LAS TRANSACCIONES DE VEHÍCULOS REALIZADAS EN EL PERIODO A DECLARAR EN LAS COLUMNAS PLASME EL NÚMERO DE CLAVE QUE CORRESPONDA. EN CASO DE MARCAR OPCIÓN "NINGUNO", CANCELAR EN SU TOTALIDAD ESTE APARTADO.

FORMA DE ENAJENACIÓN: 1.CONTADO 2.CRÉDITO PÁGANDOSE** 3.CRÉDITO PAGADO 4. DONACIÓN Ó HERENCIA (Valor en Moneda Nacional)
TITULAR: 1.DECLARANTE 2.CÓNYUGE 3.DEPENDIENTE ECONÓMICO*** 4.OTRO (Especifique en Observaciones)

MODELO (AÑO)	MARCA	No. DE SERIE VER FACTURA O TARJETA DE CIRCULACIÓN	PLACAS	FECHA DE OPERACIÓN DÍA / MES / AÑO	FORMA DE ENAJENACIÓN	VALOR DE VENTA	MONTO EFECTIVAMENTE COBRADO EN EL PERIODO***	TITULAR
ELIMINADO 8 APARTADO H								
MONTO TOTAL EN VENTA DE VEHÍCULOS EFECTIVAMENTE COBRADO								

OBSERVACIONES

ELIMINADO 6

* INDIQUE EN EL APARTADO DE OBSERVACIONES EL NOMBRE, RAZÓN SOCIAL DEL DONANTE O AUTOR DE LA HERENCIA, ASÍ COMO EL INSTRUMENTO JURÍDICO QUE LO ACREDITE

** ESPECIFIQUE EN EL APARTADO DE OBSERVACIONES EL PERÍODO OTORGADO PARA EL PAGO DEL VEHÍCULO

*** EL MONTO TOTAL DE LA VENTA EN BIENES MUEBLES EFECTIVAMENTE COBRADO, DEBERÁ DE SER EL MONTO REFLEJADO EN EL APARTADO DE INGRESOS CON RESPECTO DE ESTE RUBRO

SI LOS ESPACIOS EN ESTE RUBRO SON INSUFICIENTES, SACAR UNA FOTOCOPIA Y ANEXARLA

FIRMA DEL DECLARANTE

Apartado I

NINGUNO

¿REALIZÓ USTED, SU CÓNYUGE Y/O DEPENDIENTES ECONÓMICOS, ¿ALGUNA ENAJENACIÓN DE BIENES INMUEBLES, DURANTE EL PERIODO A DECLARAR?

SI SU RESPUESTA ES "SÍ", ANOTE LAS TRANSACCIONES DE LOS BIENES INMUEBLES, REALIZADAS EN EL PERIODO A DECLARAR, EN LAS COLUMNAS MANIFIESTE EL NÚMERO DE CLAVE QUE CORRESPONDA. EN CASO DE MARCAR OPCIÓN "NINGUNO", CANCELAR EN SU TOTALIDAD ESTE APARTADO.

TIPOS DE BIEN: 1. CASA HABITACIÓN 2. DEPARTAMENTO 3. LOCAL 4. TERRENO URBANO 5. TERRENO RURAL 6. RANCHO 7. OTRO (Especifique en Observaciones)
 FORMA DE ENAJENACIÓN: 1. CONTADO 2. CRÉDITO PAGADO 3. CRÉDITO PAGÁNDOSE 4. DONACIÓN O HERENCIA *(Valor en Moneda Nacional) 5. OTRO (Especifique en Observaciones)
 TITULAR: 1. DECLARANTE 2. CONYUGE 3. DEPENDIENTE ECONÓMICO ** 4. OTRO (Especifique en Observaciones)

TIPO DE BIEN	UBICACIÓN <small>CALLE, NÚMERO EXTERIOR E INTERIOR COLONIA, MUNICIPIO Y CÓDIGO POSTAL.</small>	SUPERFICIE		CLAVE CATASTRAL <small>VER COMPROBANTE DE PAGO DEL IMPUESTO FISCAL</small>	FORMA DE ENAJENACIÓN	FECHA DE VENTA <small>DÍA / MES / AÑO</small>	VALOR DE VENTA	MONTO EFECTIVAMENTE COBRADO	TITULAR	
		TERRENO <small>metros</small>	CONSTRUCCIÓN <small>metros</small>							
ELIMINADO 8										
APARTADO I										
MONTO TOTAL EFECTIVAMENTE COBRADO EN BIENES INMUEBLES										

OBSERVACIONES

ELIMINADO 6

* ESPECIFIQUE EN EL APARTADO DE OBSERVACIONES EL NOMBRE DEL DEPENDIENTE ECONÓMICO

SI LOS ESPACIOS EN ESTE RUBRO SON INSUFICIENTES, SACAR UNA FOTOCOPIA Y ANEXARLA

FIRMA DEL DECLARANTE

Apartado J

MANIFESTAR LOS DATOS DEL CÓNYUGE Y/O DEPENDIENTES AL PERIODO A DECLARAR.

ÚNICAMENTE SE REGISTRARÁ EN ESTE APARTADO SI SE REALIZÓ ALGUNA MODIFICACIÓN DE LOS DATOS PROPORCIONADOS EN LA DECLARACIÓN PATRIMONIAL DE INICIO DE ENCARGO, SI NO SE REALIZÓ MODIFICACIÓN CANCELAR EL APARTADO.

NOMBRE APELLIDO PATERNO, MATERNO, NOMBRE (S)	PARENTESCO	AÑOS	DOMICILIO
ELIMINADO 9 APARTADO J			

DEBERÁ TOMAR COMO DEPENDIENTES ECONÓMICOS AQUELLOS INDIVIDUOS QUE, POR AFINIDAD CONSANGUÍNEA O CIVIL, DEPENDAN TOTAL O PARCIALMENTE EN FORMA ECONÓMICA DEL DECLARANTE, O BIEN EXISTA ALGUNA RELACIÓN DE INTERDEPENDENCIA PATRIMONIAL. AQUELLOS SERVIDORES PÚBLICOS QUE SE ENCUENTREN EN SITUACIÓN DE CONCUBINATO, DEBERÁN ASÍ MANIFESTARLO.

OBSERVACIONES

ELIMINADO 6

DOCUMENTACIÓN QUE SE ENCUENTRA ANEXA A ESTA DECLARACIÓN:

CONSTANCIA DE RETENCIONES POR SALARIOS Y CONCEPTOS ASIMILADOS, DEL PERIODO

01/10/2018 al 26/06/2020 SI NO

Otros. Especifique

ELIMINADO 6

C. CONTRALOR INTERNO DEL MUNICIPIO DE HUEHUETLAN, S.L.P., RESPETUOSAMENTE SOLICITO SE SIRVA TENER POR PRESENTADA ESTA DECLARACIÓN DE MODIFICACIÓN DEL CARGO DE MI SITUACIÓN PATRIMONIAL, PIDIENDO ME SEA OTORGADO EL ACUSE DE RECIBO CORRESPONDIENTE.

PROTESTO LO NECESARIO

HUEHUETLAN, S.L.P a 26 de JUNIO de 2020

FIRMA DEL DECLARANTE

DATOS PERSONALES

"Con fundamento en los artículos 127, 128, 129 y 138 de la Ley de Transparencia y Acceso a la Información Pública de San Luis Potosí; y demás disposiciones relativas a la protección, tratamiento, seguridad y resguardo de los datos personales en posesión de los entes obligados la información contenida en la Declaración de Situación Patrimonial rendida ante esta Contraloría Interna, cuenta con la garantía de confidencialidad por tratarse de información de carácter personal que tiene la calidad de confidencial del Servidor Público, razón por la cual no puede hacerse pública dicha información, salvo se otorgue autorización expresa del Servidor Público, o de su representante legal.

¿Otorga su consentimiento para hacer público su patrimonio reservando los datos estrictamente confidenciales?

SI NO

San Luis Potosí, S.L.P a 26 de JUNIO de 2020

BAJO PROTESTA DE DECIR LA VERDAD.

VIRGINIA MARTINEZ ESPANOSA
NOMBRE Y FIRMA DEL DECLARANTE

AVISO DE PRIVACIDAD

**DIRIGIDO A TITULAR Y PERSONAL EN GENERAL DEL AREA DE CONTRALORIA
INTERNA DEL MUNICIPIO DE HUEHUETLAN, SAN LUIS POTOSI.**

Los datos personales recabados en las Declaraciones de Situación Patrimonial por esta Autoridad, serán protegidos, incorporados y tratados, por la Contraloría Interna del Municipio de Huehuetlán San Luis Potosí, a través del Sistema para el Registro, Control y Evolución de Situación Patrimonial con fundamento en los artículos 2, 4, 48, y demás relativos de la Ley de Responsabilidades Administrativas para el Estado y Municipios de San Luis Potosí; y los artículos 127, 128, 129 y 138 de la Ley de Transparencia y Acceso a la Información Pública, dichos datos personales son recabados para el cumplimiento de la presente declaración patrimonial, y seguimiento de la evolución de la situación patrimonial de los Servidores Públicos, además, se tiene la finalidad de proteger y resguardar la información solicitada, razón por la cual la información aquí contenida, no se podrá entregar a quien la solicite, salvo autorización expresa y escrita de la persona directamente afectada, o de su representante legal; así mismo la información de carácter patrimonial podrá ser transmitida a las Autoridades que lo requieran para el estricto cumplimiento de sus funciones públicas de acuerdo a lo establecido en el artículo 138 de la Ley de Transparencia y Acceso a la información Pública del Estado de San Luis Potosí.

Formalmente notificado y expreso mi consentimiento para que mis datos de carácter personal sean utilizados única y exclusivamente para las finalidades establecidas en la anterior leyenda.

VIRGINIA MARTINEZ ESPINOSA 

NOMBRE Y FIRMA DEL DECLARANTE

FECHA DE FIRMA