

CIM | **CONTRALORIA INTERNA MUNICIPAL**
SAN MARTIN CHALCHICUAUTLA, S.L.P.

DECLARACION DE MODIFICACION A LA SITUACION PATRIMONIAL

EL CONTRALOR INTERNO MUNICIPAL: BAJO PROTESTA DE DECIR VERDAD, PRESENTO A USTED DECLARACION DE MODIFICACION A MI SITUACION PATRIMONIAL CONFORME A LO DISPUESTO POR LOS ARTICULOS 256 FRACCION XX, 101, 102 FRACCIONES I, VI Y VIII 104 FRACCION III Y DEMAS RELATIVOS DE LA LEY DE RESPONSABILIDADES DE LOS SERVIDORES PUBLICOS DEL ESTADO Y MUNICIPIOS DE SAN LUIS POTOSI.

MANANZES ALONSO GUSTAVO
 APELLIDO PATERNO, MATERNO Y NOMBRE (S)

SEXO M F

C.I.R.R. [REDACTED] R.E.C. [REDACTED] NOM. [REDACTED] FECHA DE NACIMIENTO [REDACTED]

ESTADO CIVIL [REDACTED] LUGAR DE NACIMIENTO [REDACTED]

Domicilio Particular

CALLE [REDACTED] NO. INT. [REDACTED] NO. EXT. [REDACTED] COLOMIA O FRACCIONAMIENTO [REDACTED]

C.P. [REDACTED] MUNICIPIO [REDACTED] TELEFONOS PARTICULARES [REDACTED] CEL. [REDACTED]

Datos Identificación Puesto

VAR. INDIGENAS CARGO QUE DESEMPEÑA H. AYUNTAMIENTO SAN MARTIN DEPENDENCIA O MUNICIPIO EN QUE LABORA

INDIGENAS OFICINA O AREA DE ADSCRIPCION

FIRMA DEL DECLARANTE [REDACTED] NO. DE ACUSE [REDACTED] CLAVE DE REGISTRO DDPM/019/2010

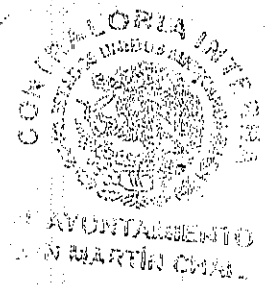

CTM | **CONTRALORIA INTERNA MUNICIPAL**
SAN MARTIN CHALCHICUAUTLA, S.L.P.

INGRESOS NETOS PERCIBIDOS
EN EL PERIODO COMPRENDIDO DE

119 AÑO MES DIA AL 119 AÑO MES DIA

I. INGRESOS COMO SERVIDOR PÚBLICO
 II. EFECTUAL NETO POR CONCEPTO DE PAGA INCLUIDOS EN SU ELDOS
 CONTENIDOS EN RESERVACIONES, BONOS, ETC.

\$ 84,000
 \$ 10,500

\$ 94,500

II. INGRESOS CONYUGE Y/O DEPENDIENTES

III. OTROS INGRESOS

1. ACTIVIDAD EMPRESARIAL PROPIA

ESPECIFIQUE EN OBSERVACIONES RAZÓN SOCIAL Y TIPO DE NEGOCIO

\$

2. POR ARRENDAMIENTOS

ESPECIFIQUE EN OBSERVACIONES

\$

3. ACTIVIDAD INDUSTRIAL, COMERCIAL
 AGROPECUARIA, GANADERA, PESQUERA
 Y SILVÍCOLA

\$

4. REGALÍAS, INTERESES Y DIVIDENDOS

APARTADO E

\$

5. DONACIONES, HERENCIAS O LEGADO

INDICAR EN EL APARTADO DE OBSERVACIONES NOMBRE, PAGO SOCIAL, LEGITIMANTE O AUTOR DE LA HERENCIA Y COMO EL DOCUMENTO NUMÉRICO QUE LA ACREDITE

\$

6. VENTA DE BIENES MUEBLES

APARTADO F

\$

\$

APARTADO G

\$

7. VENTA DE BIENES INMUEBLES

APARTADO H

\$

8. PRÉSTAMOS PERSONALES

\$

9. OTROS INGRESOS

ESPECIFIQUE EN OBSERVACIONES

\$

SUBTOTAL DE OTROS INGRESOS

TOTAL INGRESOS PERCIBIDOS

\$ 94,500

OBSERVACIONES

FIRMA DEL DECLARANTE

[Handwritten Signature]

CIM CONTRALORIA INTERNA MUNICIPAL
 SAN MARTÍN CHALCHICUAUTLA, S.L.P.

EROGACIONES REALIZADAS
 EN EL PERIODO COMPRENDIDO DE

119 10 11 10 11 AL 11 11 11 11
 AÑO MES DIA MES DIA MES DIA
 11 11 11 11 11 11
 AÑO MES DIA AÑO MES DIA

- I. PAGO DE ADEUDOS
CREDITOS FISCALES, PRESTAMOS PERSONALES, ACOMODACIONES, ETC
- II. ADQUISICIÓN Y/O CONSTRUCCIÓN DE BIENES INMUEBLES
TOTAL ADQUIRIDOS
- III. ADQUISICIÓN DE BIENES MUEBLES
TOTAL ADQUIRIDOS
- IV. GASTOS DE MANUTENCIÓN FAMILIAR
 - VIVIENDA (RENTA)
 - ALIMENTACIÓN
 - VESTIDO
 - EDUCACIÓN
 - AUTOMÓVIL / TRANSPORTACIÓN
 - SERVICIOS PÚBLICOS
(AGUA, LUZ, TELEFONO, GAS, ETC)
 - SERVICIO MÉDICO PARTICULAR
 - DIVERSIÓN
- V. OTROS EGRESOS
ESPECIFIQUE EN OBSERVACIONES

\$ _____
 \$ _____
 \$ _____
 \$ _____
 \$ _____
 \$ _____
 \$ _____
 \$ _____
 \$ _____
 \$ _____

TOTAL DE EROGACIONES REALIZADAS

\$ 96,500

OBSERVACIONES

[Handwritten Signature]
 FIRMA DEL DECLARANTE



**CONTRALORIA INTERNA MUNICIPAL
SAN MARTÍN CHALCHICUAUTLA, S.L.P.**

Apartado A

POSEEN ACTUALMENTE USTED, SU CÓNYUGE Y/O DEPENDIENTES ECONÓMICOS BIENES MUEBLES? SÍ NINGUNO
 ¿DURANTE USTED, SU CÓNYUGE Y/O DEPENDIENTES ECONÓMICOS, DURANTE EL PERIODO A DECLARAR, ALGUN EVENTO EN EL
 CUAL SE HAYAN EN LA CATEGORÍA DE LAS TRES INTAS MENORES EN EL PERIODO DE LOS BIENES MUEBLES DURANTE EL PERIODO DE LA
 DECLARACIÓN? SÍ NINGUNO

TIPO DE BIEN	ESPECIFICAR TIPO DE BIEN	FORMA DE ADQUISICIÓN	FECHA DE ADQUISICIÓN (DÍAS, MESES, AÑO)	VALOR DE ADQUISICIÓN	TITULAR
BIENES DE CASA		1. CONTADO 2. CRÉDITO PAGADO 3. CRÉDITO FINANCIADO 4. DONACIÓN O HERENCIA 5. OTRO (Especificar en Observaciones)			1. DEL AFIANTE 2. DEL AFIANTE Y DEL AFIANZADO 3. OTRO (Especificar en Observaciones)
TERRENOS					
BIENES DE ARTE					
COLECCIONES					
OTROS BIENES MUEBLES					
VALOR TOTAL EN BIENES MUEBLES					5

Apartado B

POSEEN ACTUALMENTE USTED, SU CÓNYUGE Y/O DEPENDIENTES ECONÓMICOS VEHÍCULOS? SÍ NINGUNO
 ¿DURANTE USTED, SU CÓNYUGE Y/O DEPENDIENTES ECONÓMICOS, DURANTE EL PERIODO A DECLARAR
 ¿DURANTE USTED, SU CÓNYUGE Y/O DEPENDIENTES ECONÓMICOS, DURANTE EL PERIODO A DECLARAR, ALGUN EVENTO EN EL
 CUAL SE HAYAN EN LA CATEGORÍA DE LAS TRES INTAS MENORES EN EL PERIODO DE LOS BIENES MUEBLES DURANTE EL PERIODO DE LA
 DECLARACIÓN? SÍ NINGUNO

MODELO	MARCA	Nº DE SERIE (VER FACTURA O TARJETA DE CIRCULACIÓN)	PLACAS	FECHA DE ADQUISICIÓN (DÍAS, MESES, AÑO)	FORMA DE ADQUISICIÓN	VALOR DE ADQUISICIÓN	TITULAR
					1. CONTADO 2. CRÉDITO PAGADO 3. CRÉDITO FINANCIADO 4. DONACIÓN O HERENCIA		1. DEL AFIANTE 2. DEL AFIANTE Y DEL AFIANZADO 3. OTRO (Especificar en Observaciones)
VALOR TOTAL EN VEHÍCULOS							5

INDIQUE EN EL ESPACIO DE OBSERVACIONES EL NOMBRE, PAÍS, MUESTRA, DEL DONANTE O ALTAR DE LA HERENCIA ASÍ COMO EL PERTENECIENTE JURÍDICO EN EL CASO DE
 ESPERAR EN EL PARTIDO DE REGISTRO CIVIL DEL DIFUNDO DEL DONANTE O DEL DONANTE EN EL CASO DE
 HEREDEROS EN ESTE BUENOS, SACAR UNA FOTOCOPIA Y ANEXARLA

[Firma]
FIRMA DEL PROCLAMANTE

CIM | CONTRALORIA INTERNA MUNICIPAL
SAN MARTIN CHALCHICUAUTLA, S.L.P.

Apartado A

OBSERVACIONES

Area for observations under Apartado A, consisting of multiple horizontal lines. A large 'X' is drawn across this area, indicating no observations were recorded.

Apartado B

OBSERVACIONES

Area for observations under Apartado B, consisting of multiple horizontal lines. This area is currently blank.

SI LOS ESPACIOS EN ESTE RUBRO SON INSUFICIENTES, SACAR UNA FOTOCOPIA Y ANEXARLA

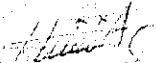
FIRMA DEL DECLARANTE

Apartado C

¿POSEEN ACTUALMENTE USTED, SU CÓNYUGE Y/O DEPENDIENTES ECONÓMICOS BIENES INMUEBLES?
 ¿CONSTRUYÓ DEDICÓ USTED, SU CÓNYUGE Y/O DEPENDIENTES ECONÓMICOS, DURANTE EL PERÍODO
 A DECLARAR ALGÚN BIEN INMUEBLE?

NINGUNO

EN SU RESPUESTA EN CADA PREGUNTA SI LE PRESENTÓ ANTERIORES "SI", FINITE LOS BIENES INMUEBLES QUE FUERSE O UNCE MAGNITUD DEL VALOR DEL BIEN EN LA DECLARACIÓN EN LAS CUADROS PLANEO EL NUMERO DE CLAVE QUE CORRESPONDA, EN CASO DE MARCAR OPCION "NINGUNO", CANCELAR EN SU TOTALIDAD ESTE CUADRO DE

TIPO DE BIEN	UBICACIÓN	SUPERFICIE		CLAVE CATASTRAL	FORMA DE ADQUISICIÓN	FECHA DE ADQUISICIÓN EN MES Y AÑO	VALOR DE ADQUISICIÓN O CONSTRUCCIÓN	TITULAR
		METROS CUADRADOS	METROS CUADRADOS					
VALOR TOTAL EN BIENES INMUEBLES								

Apartado D

¿POSEEN ACTUALMENTE USTED, SU CÓNYUGE Y/O DEPENDIENTES ECONÓMICOS ADEUDOS QUE AFECTEN SU PATRIMONIO?

NINGUNO

EN SU RESPUESTA SI "SI" FINITE LOS ADEUDOS QUE AFECTEN SU PATRIMONIO A LA FECHA DE CONCLUSIÓN DE LA DECLARACIÓN EN LAS CUADROS ANTERIORES EL NUMERO DE CLAVE QUE CORRESPONDA, EN CASO DE MARCAR OPCION "NINGUNO", CANCELAR EN SU TOTALIDAD ESTE CUADRO EN LA SECCIÓN A, C, R, S, H E I

TIPO DE GRAVAMEN O ADEUDO	BI. No. DE CUENTA U CONTRATO	INSTITUCIÓN O RAZÓN SOCIAL	DE PLAZOS	FECHA DEL OTORGAMIENTO DEL GRAVAMEN O ADEUDO	EL SALDO SEGUN DECLARACIÓN ANTERIOR	EL SALDO A LA FECHA DE ESTA DECLARACIÓN	NUMERO NETOS REALIZADOS DURANTE EL PERÍODO	TITULAR
VALOR TOTAL EN GRAVAMENES O ADEUDOS								

EN CASO DE ELABORAR DE OBSERVACIONES EL IMPORTE, RAZÓN SOCIAL DEL COMITENTE AUTOPRODUCIDA HECHA O ALIENACIÓN AL INSTITUTO MUNICIPAL CONTRALORIA INTERNA DE BIENES PÚBLICOS EN ESTE CUADRO DE RESERVACIONES EN EL LIBRO DEL DELEGADO ECONÓMICO.
 SI LOS ESPACIOS EN ESTE RUBRO SON INSUFICIENTES, SACAR UNA FOTOCOPIA Y ANEXARLA

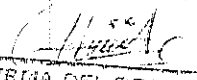
 FIRMA DEL DECLARANTE



**CONTRALORIA INTERNA MUNICIPAL
SAN MARTÍN CHALCHICUAUTLA, S.L.P.**

Apartado C

OBSERVACIONES

Apartado D

OBSERVACIONES

SI LOS ESPACIOS EN ESTE RUBRO SON INSUFICIENTES, SACAR UNA FOTOCOPIA Y AÑADIRLA

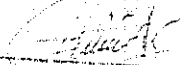
FIRMA DEL EXPEDIENTE

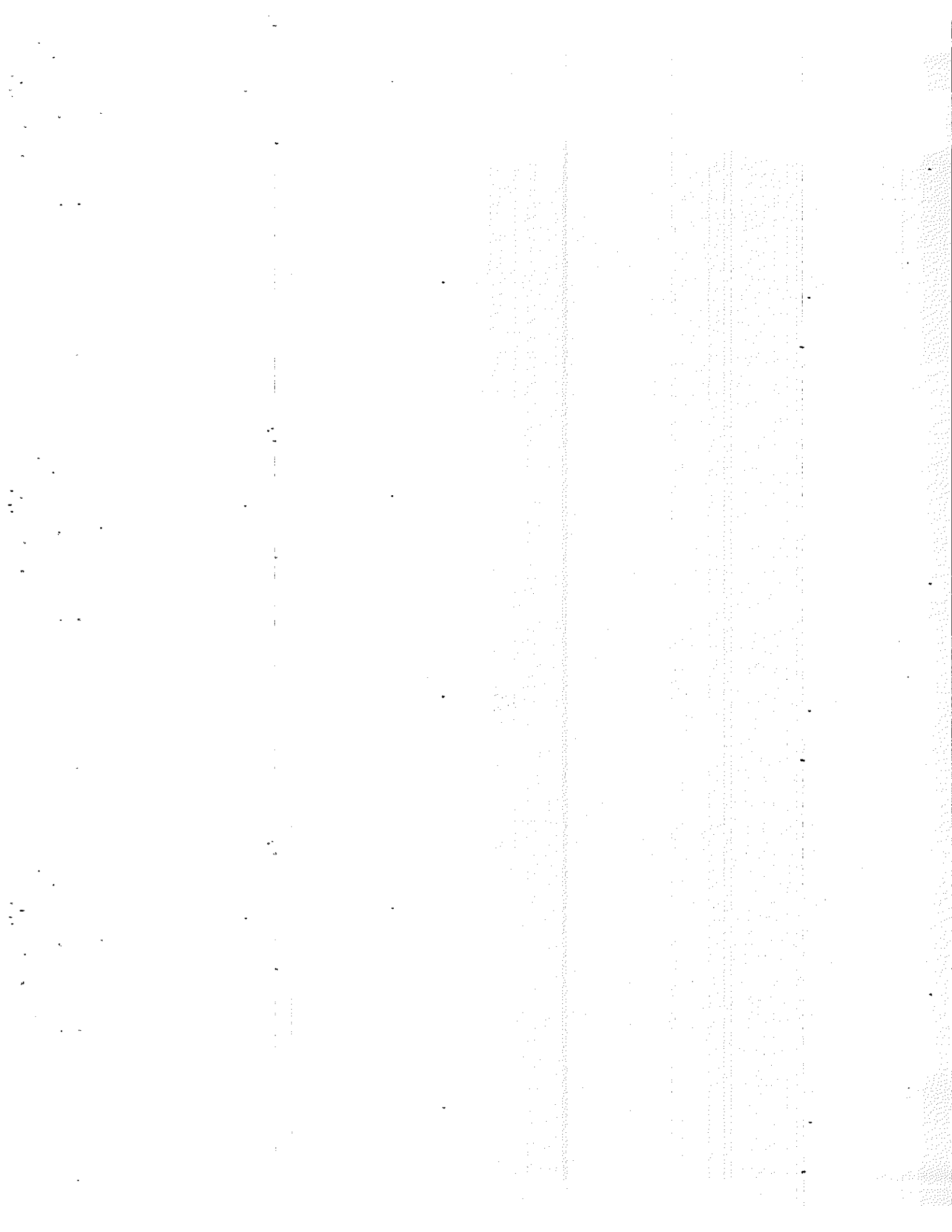

Apartado E

**POSEEN ACTUALMENTE USTED, SU CÓNYUGE
Y/O DEPENDIENTES ECONÓMICOS INVERSIONES?**

NO **SÍ**

SI EN RESPUESTA ES "SÍ", ANOTE LAS INVERSIONES QUE FIGUREN EN EL PERIODO A DECLARAR EN LAS COLUMNAS DE LA SECCIÓN DEL NÚMERO DE CLAVE QUE CORRESPONDA, EN CASO DE MARCAR OPCIÓN "NINGUNA", MARCAR EN CADA UNA DE ESTAS CÉLS.

TIPO DE INVERSIÓN	ESPECIFIQUE EL TIPO DE INVERSIÓN	NO. DE CUENTA O CONTRATO	INSTITUCIÓN O RAZÓN SOCIAL	SALDO SEGÚN DECLARACIÓN ANTERIOR	MONTO O SALDO A LA FECHA DE ESTA DECLARACIÓN	VARIACIÓN META DURANTE EL PERIODO	TITULAR
1. INVERSIÓN EN BIENES RAÍZ (TERRENO, CASA, CASA DE CAMPO, etc.)							1. ESTADANTE
2. INVERSIÓN EN BIENES MUEBLES (MUEBLES, OBRAS DE ARTE, etc.)							2. ESTADANTE
3. INVERSIÓN EN BIENES MUEBLES (MUEBLES, OBRAS DE ARTE, etc.)							3. DEPENDIENTES ECONÓMICOS
4. INVERSIÓN EN BIENES MUEBLES (MUEBLES, OBRAS DE ARTE, etc.)							4. TOTAL (ESTADANTE + DEPENDIENTES ECONÓMICOS)
5. INVERSIÓN EN BIENES MUEBLES (MUEBLES, OBRAS DE ARTE, etc.)							
6. INVERSIÓN EN BIENES MUEBLES (MUEBLES, OBRAS DE ARTE, etc.)							
7. INVERSIÓN EN BIENES MUEBLES (MUEBLES, OBRAS DE ARTE, etc.)							
8. INVERSIÓN EN BIENES MUEBLES (MUEBLES, OBRAS DE ARTE, etc.)							
9. INVERSIÓN EN BIENES MUEBLES (MUEBLES, OBRAS DE ARTE, etc.)							
10. INVERSIÓN EN BIENES MUEBLES (MUEBLES, OBRAS DE ARTE, etc.)							
VALOR TOTAL EN INVERSIONES							

OBSERVACIONES

SI LOS ESPACIOS EN ESTE LIBRO SON INSUFICIENTES, SACAR UNA FOTOCOPIA Y ANEXARLA

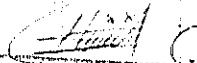
FIRMA DEL DECLARANTE



**CONTRALORIA INTERNA MUNICIPAL
SAN MARTIN CHALCHICUAUTLA, S.L.P.**

Apartado F

¿REALIZÓ USTED, SU CÓNYUGE Y/O DEPENDIENTES ECONÓMICOS, ALGUNA TRANSACCIÓN DE BIENES MUEBLES, DURANTE EL PERIODO A DECLARAR? **NO** **NINGUNO**

SI SU RESPUESTA ES "SÍ", ANOTE LAS TRANSACCIONES DE BIENES MUEBLES REALIZADAS EN EL PERIODO A DECLARAR EN LAS COLUMNAS PLAZME EL NÚMERO DE CLAVE QUE CORRESPONDA. EN CASO DE MARCAR OPCIÓN "NINGUNO", CANCELAR EN SU ÍTALICO EN ESTE APARTADO.

TIPO DE BIEN 1. ESTUPE DE SARA 2. CAMAS 3. COFRES DE ARTE 4. DECORACIONES 5. OTROS BIENES MUEBLES EN...	ESPECIFICAR TIPO DE BIEN	FORMA DE OPERACION 1. CONTADO 2. CREDITO PAGADO 3. CREDITO PAGÁNDOSE 4. DONACION 5. OTRO <small>(Especificar en el Comprobante)</small>	FECHA DE OPERACION DÍAS, MESES, AÑO	VALOR DE VENTA CIFRAS EN PUNOS	TITULAR 1. DECLARANTE 2. CÓNYUGE O DEPENDIENTE ECONÓMICO 3. OTRO
VALOR TOTAL EN VENTA DE BIENES MUEBLES				\$	

Apartado G

¿REALIZÓ USTED, SU CÓNYUGE Y/O DEPENDIENTES ECONÓMICOS, ALGUNA TRANSACCIÓN DE VEHÍCULOS, DURANTE EL PERIODO A DECLARAR? **NO** **NINGUNO**

SI SU RESPUESTA ES "SÍ", ANOTE LAS TRANSACCIONES DE VEHÍCULOS REALIZADAS EN EL PERIODO A DECLARAR EN LAS COLUMNAS PLAZME EL NÚMERO DE CLAVE QUE CORRESPONDA. EN CASO DE MARCAR OPCIÓN "NINGUNO", CANCELAR EN SU ÍTALICO EN ESTE APARTADO.

MODELO (AÑO)	MARCA	NO. DE SERIE SERIAL, URAC TIPO DE OPERACION	PLACAS	FECHA DE OPERACION DÍAS, MESES, AÑO	FORMA DE OPERACION 1. CONTADO 2. CREDITO PAGÁNDOSE 3. CREDITO PAGADO 4. DONACION	VALOR DE VENTA CIFRAS EN PUNOS
VALOR TOTAL EN VENTA DE VEHÍCULOS						\$

SI LOS ESPACIOS EN ESTE RUBRO SON INSUFICIENTES, SACAR UNA FOTOCOPIA Y ANEXARLA

FIRMA DEL DECLARANTE

CIM

CONTRALORIA INTERNA MUNICIPAL
SAN MARTIN CHALCHICUAUTLA, S.L.P.

Apartado F

OBSERVACIONES

Handwritten notes and a large diagonal slash mark in the observation area for Apartado F.

Apartado G

OBSERVACIONES

Handwritten notes and a large diagonal slash mark in the observation area for Apartado G.

SI LOS ESPACIOS EN ESTE RUBRO SON INSUFICIENTES, SACAR UNA FOTOCOPIA Y ANEXARLA

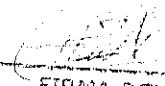
FIRMA DEL DECLARANTE



**CONTRALORIA INTERNA MUNICIPAL
SAN MARTÍN CHALCHICUAUTLA, S.L.P.**

Apartado H

REALIZÓ USTED, SU CÓNYUGE Y/O DEPENDIENTES ECONÓMICOS, ALGUNA TRANSACCIÓN DE BIENES INMUEBLES, DURANTE EL PERIODO A DECLARAR

NO **SÍ** **NINGUNO**

EN CASO DE HABER REALIZADO ALGUNA TRANSACCIÓN DE BIENES INMUEBLES, REALIZADA EN EL PERIODO A DECLARAR EN ESTE ANEXO DEBE MARCAR EN EL CUADRO DE BIENES INMUEBLES EL NÚMERO DE CLAVE QUE CORRESPONDA EN CASO DE HABER CECOMI "NINGUNO" (CANCELAR EN SU TOTALIDAD ESTE APARTADO)

TIPO DE BIEN <small>1. LOCALIZACIÓN 2. DEPARTAMENTO 3. COLONIA 4. INTERVENCIÓN 5. TERRENO PUEBLO 6. SÍMBOLO 7. CANTON 8. VALOR 9. OBSERVACIONES</small>	UBICACIÓN <small>1. NOMBRE DE LA CALLE 2. NOMBRE DE LA COLONIA, MUNICIPIO Y CÓDIGO POSTAL</small>	SUPERFICIE		CLAVE CATASTRAL <small>1. DEL GOBIERNO FEDERAL 2. DEL ESTADO 3. DEL MUNICIPIO</small>	FORMA DE OPERACIÓN <small>1. COMPRA 2. DONACIÓN 3. HERENCIA 4. INTERVENCIÓN 5. PERMUTA 6. OTRO</small>	FECHA DE VENTA <small>1. MES Y AÑO</small>	VALOR DE VENTA	TITULAR <small>1. NOMBRE 2. D.N.I. 3. IDENTIFICACIÓN 4. CATEGORÍA</small>	
		<small>1. TOTAL 2. CONSTRUIDA</small>	<small>1. TOTAL 2. CONSTRUIDA</small>						
VALOR TOTAL EN BIENES INMUEBLES							\$		

OBSERVACIONES

EN CASO DE HABER REALIZADO ALGUNA TRANSACCIÓN DE BIENES INMUEBLES, REALIZADA EN EL PERIODO A DECLARAR EN ESTE ANEXO DEBE MARCAR EN EL CUADRO DE BIENES INMUEBLES EL NÚMERO DE CLAVE QUE CORRESPONDA EN CASO DE HABER CECOMI "NINGUNO" (CANCELAR EN SU TOTALIDAD ESTE APARTADO)

EN CASO DE HABER REALIZADO ALGUNA TRANSACCIÓN DE BIENES INMUEBLES, REALIZADA EN EL PERIODO A DECLARAR EN ESTE ANEXO DEBE MARCAR EN EL CUADRO DE BIENES INMUEBLES EL NÚMERO DE CLAVE QUE CORRESPONDA EN CASO DE HABER CECOMI "NINGUNO" (CANCELAR EN SU TOTALIDAD ESTE APARTADO)

[Firma manuscrita]
 FIRMA DEL DECLARANTE



**CONTRALORIA INTERNA MUNICIPAL
SAN MARTÍN CHALCHICUAUTLA, S.L.P.**

Apartado I

DATOS DEL CÓNYUGE Y/O DEPENDIENTES ECONÓMICOS

NOMBRE (APELLIDO PATERNO, MATERNO Y NOMBRE S)	PARENTESCO	DOMICILIO

DEBERÁ TOMAR COMO DEPENDIENTES ECONÓMICOS AQUELLOS INDIVIDUOS QUE POR AFILIACIÓN CONGANSUENET O CIVIL, DEPENDAN DE EL O RAZÓN A ENTE EN FORMA ECONOMICA DEL DECLARANTE O BIEN EN LA ALGUNA DE LAS DE INTERDEPENDENCIA PATRIMONIAL, ASÍ COMO AQUELLOS SERVIDORES PUBLICOS QUE SE ENCUENTREN EN SITUACIÓN DE COMENIADO, DEBERÁN SER MANDADOS A

OBSERVACIONES

C. CONTRALOR INTERNO MUNICIPAL, RESPETUOSAMENTE SE SIRVA TENER POR PRESENTADA ESTA DECLARACIÓN DE MODIFICACION A MI SITUACIÓN PATRIMONIAL, PIDIENDO ME SEA OTORGADO EL ACUSE DE RECIBO CORRESPONDIENTE.

PROTESTO LO NECESARIO

SAN MARTÍN CHALCHICUAUTLA, S.L.P. a 25 de Agosto del 2002

FIRMA DEL DECLARANTE



DEPENDENCIA MUNICIPAL
SAN MARTIN CHALCHICUATLA
SAN LUIS POTOSI



AVISO DE PRIVACIDAD DIRIGIDO A TITULARES DE DATOS PERSONALES QUE OBRAN EN POSESIÓN DE LA CONTRALORIA INTERNA DE SAN MARTIN CHALCHICUATLA DE, S.L.P.

Los datos personales recabados en las Declaraciones de Situación Patrimonial por esta Autoridad, serán protegidos, incorporados y tratados, por la Contraloría Interna del Municipio de San Martín Chalchicuautla, San Luis Potosí a través del Sistema de Evolución Patrimonial, de Declaración de Intereses y Constancia de Presentación de Declaración fiscal con fundamento en los artículos 25, 26, 27, 28, 29, 30 y 31 de la Ley de Responsabilidades Administrativas para el Estado de San Luis Potosí; y el artículo 84 de la Ley de Transparencia y Acceso a la Información Pública del Estado de San Luis Potosí, dichos datos personales son recabados para el cumplimiento de la presente declaración patrimonial, y seguimiento de la evolución de la situación patrimonial de los Servidores Públicos, además, se tiene la finalidad de proteger y resguardar la información solicitada, razón por la cual la información aquí contenida, no se podrá entregar a quien la solicite, salvo autorización expresa y escrita de la persona directamente afectada, o de su representante legal; mediante el formato de versión pública de la declaración patrimonial y Conflicto de Intereses aprobado por el Comité de Transparencia, que únicamente contiene los datos susceptibles a exhibirse públicamente en la Plataforma Estatal y Nacional de Transparencia o en la página oficial del Municipio, de igual forma serán los datos que se utilicen para las solicitudes de información pública recibidas por esta entidad; así mismo la información de carácter patrimonial podrá ser transmitida a las Autoridades que lo requieran para el estricto cumplimiento de sus funciones públicas de acuerdo a lo establecido en el artículo 142 fracción II fracción XVII de la Ley de Transparencia y Acceso a la Información Pública del Estado de San Luis Potosí. El responsable del sistema de acceso a sus datos personales es la Dirección de Transparencia donde el interesado podrá solicitar el ejercicio de sus derechos ARCO, con relación a sus datos personales, ubicada en Plaza Principal, Zona Centro, San Martín Chalchicuautla, S.L.P. Formalmente notificado y expreso mi consentimiento para que mis datos de carácter personal sean utilizados única y exclusivamente para las finalidades establecidas en la anterior leyenda.

[Handwritten Signature]

NOMBRE Y FIRMA DEL DECLARANTE

25 DE ABRIL DE 2010
FECHA DE FIRMA

INFORMACIÓN GENERAL

En caso de reproducción de documentos en copias simples o certificadas se cobrarán cuando proceda, en los términos de la Ley de Hacienda para el Estado de San Luis Potosí. La solicitud de acceso, rectificación, cancelación y oposición podrá hacerse personalmente o por representante en la Unidad de Información de esta dependencia. (Artículo 58 de la Ley de Transparencia y Acceso a la Información Pública del Estado de San Luis Potosí) Las solicitudes de acceso, rectificación, cancelación y oposición formuladas por terceros que no acrediten la representación legal en términos de acceso, será desechada, sin perjuicio de que el afectado presente una nueva solicitud por sí o por persona que acredite debidamente su representación legal. (Disposición trigésima octava de las Normas para la Protección, Tratamiento, Seguridad y Resguardo de los Datos Personales en Posesión de los Entes Obligados) Por razones de seguridad de sus datos personales, se requiere presentar y anexar una copia de identificación oficial con fotografía tanto para solicitar como para recibir la información solicitada, cuando se omita alguno de los requisitos o no se anexe la documentación correspondiente, la entidad deberá prevenir al afectado para que subsane en un plazo no mayor de cinco días hábiles. (Art. 46 de la Ley de Transparencia y Acceso a la Información Pública del Estado de San Luis Potosí y la disposición cuadragésima segunda de las Normas para la Protección, Tratamiento, Seguridad y Resguardo de los Datos Personales en Posesión de los Entes Obligados) Los trámites que se realicen en ejercicio de la acción de protección de datos personales serán gratuitos (Artículos 54 de la Ley de Transparencia y Acceso a la Información Pública del Estado de San Luis Potosí).



PRESENCIA DEL

CONTRALORÍA INTERNA

CONTIG

M. Ayuntamiento 2010

DATOS PERSONALES

Con fundamento en los artículos 6 párrafo segundo fracción II de la Constitución Política de los Estados Unidos Mexicanos, 17 fracciones III de la Constitución Política del Estado de San Luis Potosí, 138 y 142 de la Ley de Transparencia y Acceso a la Información Pública del Estado de San Luis Potosí, disposiciones relativas al tratamiento protección, seguridad y resguardo de la información confidencial y/o datos personales en posesión de los entes obligados la información contenida en la Declaración de Situación Patrimonial rendida ante esta Contraloría Interna, cuenta con la garantía de confidencialidad por tratarse de información de carácter personal que tiene la calidad de confidencial del Servidor Público, razón por la cual no puede hacerse pública dicha información, salvo se otorgue autorización expresa del Servidor Público o de su representante legal.

¿Otorga su consentimiento para hacer pública su Declaración de Situación patrimonial reservando los datos estrictamente confidenciales?

SI

NO

La versión pública del presente documento, atenderá lo establecido en los artículos 123 y 142 de la Ley de Transparencia y Acceso a la Información Pública del Estado y Municipios de San Luis Potosí.

SAN MARTÍN CHALCHICUAUTLA, S.L.P.; A 25 DE Mayo DE 2020

LORENA HERNANDEZ ALVARO
NOMBRE Y FIRMA