

MUNICIPIO DE HUEHUETLÁN
SAN LUIS POTOSÍ



Huehuetlán
H. Ayuntamiento 2018-2021
¡Gobierno que transforma!



DECLARACIÓN DE
SITUACIÓN
PATRIMONIAL

PROCESO DE CONTROL Y FORMATO

MODIFICACIÓN PATRIMONIAL





INSTRUCCIONES PARA EL LLENADO DE LA DECLARACIÓN A LA SITUACIÓN PATRIMONIAL

La Declaración de Situación Patrimonial de Modificación del encargo, deberá ser presentada ante esta Comisaría Interna Municipal en el mes de mayo de cada año, de acuerdo a lo establecido por el artículo 33 inciso III de la Ley de Responsabilidades Administrativas para el Estado y Municipios de San Luis Potosí.

La declaración de situación patrimonial manifestará el patrimonio propiedad del declarante, su cónyuge y/o dependientes económicos, a la fecha de la modificación del encargo manifestando la fecha y el valor de adquisición; así mismo manifestará los ingresos percibidos durante el periodo del primero de enero del año anterior en que modifica el encargo, empleo ó comisión; así como la aplicación de los recursos por el mismo periodo.

DEPENDIENTE ECONOMICO Son las personas familiares o no, cuya manutención depende principalmente de los ingresos del Servidor Público.

SEMÓVIENTES Se dice de los bienes o propiedades que consisten en cualquier tipo de ganado.

MENAJE DE CASA Se entenderá por menaje de la casa, los enseres y artículos del hogar nuevos o usados en cantidades y características que permitan determinar que serán destinados para uso doméstico.

La declaración deberá ser llenada con **BOLÍGRAFO**, letra clara y legible, **MAYUSCULAS** de molde ó a máquina, sin corrector, ni tachaduras ni enmendaduras.

Las cantidades deberán ser expresadas en **MONEDA NACIONAL SIN CENTAVOS** o si fuere en moneda extranjera manifestarlo así, especificando la denominación correspondiente.

NO ABREVIAR apellidos ni nombre. Si los espacios de alguna sección son insuficientes **SE PODRÁ UTILIZAR FOTOCOPIA** de la misma y anexarla a esta declaración. Si no hay nada que declarar sólo marcar la opción **NINGUNO** y **CANCELE** los espacios que no ocupe. Cerciórese de **FIRMAR** cada hoja debidamente.

Deberán ser declarados **TODOS** los **BIENES** muebles e inmuebles (incluyendo valores, inversiones y depósitos bancarios) que sean propiedad del Servidor Público, Cónyuge y/o dependientes económicos; así como los que estando a nombre de otra persona hayan sido adquiridos con una participación capitalista de los ingresos del declarante.

Los **BIENES** muebles e inmuebles adquiridos a crédito se declararán según corresponda la operación manifestando la fecha y el valor de ésta. Asimismo, deberá completar la información en el apartado de obligaciones y adeudos que afecten el patrimonio.



Si desea aclarar o ampliar la información sobre cualquier asunto referido a su patrimonio se recomienda utilizar el espacio de **OBSERVACIONES**.

El Servidor Público **NO PRESENTA** la Declaración de Situación Patrimonial de forma oportuna y sin causa justificada, se aplicarán las sanciones previstas en el artículo 48 fracción IV Ley de Responsabilidades de los Servidores Públicos del Estado y Municipios de San Luis Potosí. Previa substanciación del procedimiento administrativo disciplinario correspondiente.

Al presentar su Declaración Patrimonial, el Servidor Público **FALTARE A LA VERDAD**, además de ser sancionado administrativamente conforme a la Ley de Responsabilidades de los Servidores Públicos del Estado y Municipios del San Luis Potosí, será denunciado ante el Ministerio Público, de acuerdo con lo establecido en el artículo 103 de la Ley de Responsabilidades de los Servidores Públicos del Estado y Municipios de San Luis Potosí.

MUY IMPORTANTE

Para presentar su Declaración de Situación Patrimonial, en las oficinas de la Contraloría Interna ubicada en Calle Hidalgo No. 2, Zona Centro de Huehuetlán, S. L. P. en horario de 08:00 a 15:00 horas de lunes a viernes ante el personal facultado y autorizado. Ellos le entregarán el Acuse de Recibo correspondiente el cual será su **ÚNICO** comprobante que acredita la entrega con la fecha de recepción.

La Contraloría Interna **NO ES RESPONSABLE** de la documentación que sea enviada por correo o por otras personas, por lo que recomienda a todos los servidores públicos la atención y previsión en su manejo.

Una vez que haya llenado el Formato de la Respectiva declaración a presentar ante el órgano competente, **FOTOCOPIE LA Y CONSERVELO** en su poder ya que ésta le facilitará en gran medida el llenado correcto y oportuno de su siguiente declaración.

Al solicitar copia de cualquiera de sus Declaraciones presentadas, deberá hacerlo **POR ESCRITO**, y justificando el número de folio y fecha de la recepción del documento solicitado y le será entregada (en un plazo no mayor de 72 horas) **ÚNICAMENTE** al Servidor Público interesado, quien deberá presentarse e identificarse con documento oficial con fotografía o en su defecto y por escrito facultar a quien el interesado designe y de igual forma con documento oficial con el fin de observar la confidencialidad necesaria.

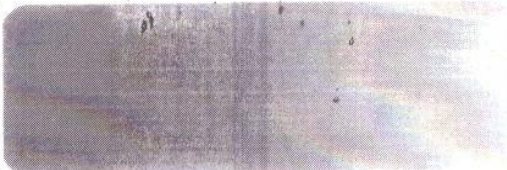

CONTRALOR INTERNO DEL MUNICIPIO DE HUEHUETLAN, SAN LUIS POTOSI. BAJO PROTESTA DE DECIR VERDAD, PRESENTO A USTED DECLARACION DE SITUACION PATRIMONIAL DE MODIFICACION DEL ENCARGO, EMPLEO O COMISION, CONFORME A LO DISPUESTO POR LOS ARTS DE LOS 25, 26, 27, 28, 29, 30, 31, 32, 33, 34, 35, 56 FRACCION XX, 101, 102 FRACCIONES I, VI Y VIII, 104 FRACCION II Y DEMAS RELATIVOS DE LA LEY DE RESPONSABILIDADES DE LOS SERVIDORES PUBLICOS DEL ESTADO Y MUNICIPIOS DE SAN LUIS POTOSI.

Indicaciones: Indique el ejercicio de la presente declaración

DECLARACION DE MODIFICACION DE SITUACION PATRIMONIAL, EJERCICIO 2019

DATOS GENERALES

ROSAS TORRES ARNOLFO SEXO ELIMINADO 1
APELLIDO PATERNO, MATERNO Y NOMBRE (S)
ELIMINADO 1
ESTADO CIVIL CORREO ELECTRONICO

Domicilio Particular

ELIMINADO 2
CALLE No. INT. No. Ext.
ELIMINADO 2
COLONIA O FRACCIONAMIENTO CIR.
ELIMINADO 2
MUNICIPIO TELEFONOS PARTICULARES.

Datos Identificación Puesto

AVUIGARDE AGUA POTABLE | LA. AYUNTAMIENTO HUEHUETLAN
CAR. DEPENDENCIA O MUNICIPIO
OBRAS Y SERVICIOS MUNICIPALES
DIRECCION O AREA DE ADSCRIPCION

IDENTIFICACION DE LA DECLARACION (AREA EXCLUSIVA PARA PERSONAL DE CONTRALORIA)

FIRMA DEL DECLARANTE

No. DE ACUSE CLAVE DE REGISTRO

EXP.	IMPRESO	CARGO	CURS.
------	---------	-------	-------



INGRESOS NETOS PERCIBIDOS EN EL PERIODO COMPRENDIDO DE

19 01 01 AL 19 12 31 AÑO MES DÍA AÑO MES DÍA

ANOTAR CANTIDADES SIN CENAVOS

1 INGRESOS COMO SERVIDOR PÚBLICO PERCIBIDOS DURANTE EL PERIODO A DECLARAR

1.1 SALARIO DE DEPENDIENTE O HONORARIO (EXCEPTO SI ES PRESTO)

\$ 41,400

1.2 GRATIFICACIONES Y BONOS ETC

\$ 6,000

1.3 OTROS INGRESOS NETOS COMO SERVIDOR PÚBLICO

\$ 47,400

2 INGRESOS CONYUGE Y/O DEPENDIENTES

3 OTROS INGRESOS

3.1 RENTA EMPRESARIAL PROPIA (RENTA DE PARTICIPACIONES SOCIALES O TIPO DE NEGOCIO)

3.2 RENTAS DE BIENES

3.3 RENTAS DE ACTIVIDAD FINANCIERA (+) (RENTAS DE DIVIDENDOS, REVENIDOS, REGALIAS, DIVIDENDOS, ETC)

3.4 RENTAS DE HERENCIAS O LEGADO

3.5 RENTAS DE ALQUILER (RENTAS DE SERVICIOS, RENTAS DE ALQUILER DE BIENES, RENTAS DE ALQUILER DE MAQUINARIA, ETC)

3.6 RENTAS DE BIENES MUEBLES

3.7 RENTAS DE BIENES INMUEBLES

3.8 RENTAS DE BIENES INMUEBLES

3.9 RENTAS PERSONALES Y/O HIPOTECARIAS

3.10 RENTAS DE INGRESOS POR CONCEPTO DE ALBOROTO, GENERADOS EN EJERCICIOS ANTERIORES (RENTAS DE ALBOROTO PERSONAL)

3.11 OTROS INGRESOS (RENTAS DE SERVICIOS, ETC)

TOTAL DE OTROS INGRESOS

ELIMINADO 3

TOTAL INGRESOS PERCIBIDOS

\$ 47,400

RENTAS DE BIENES INMUEBLES DEL CONYUGE O DEPENDIENTE ECONOMICO

OBSERVACIONES

ELIMINADO 4

FIRMA DEL DECLARANTE



DECLARACIÓN DE EGRESOS DEL DECLARANTE, CÓNYUGE Y/O DEPENDIENTES ECONÓMICOS EN EL PERIODO COMPRENDIDO DE 19 01 01 AL 19 12 31
 AÑO MES DÍA AÑO DÍA

PAGO DE ADEUDOS
(PAGOS DE DEUDAS PRECISTAS, PRESTAMOS, PERSONALES, AUTOFINANCIAMIENTOS, ETC.)

ADQUISICIÓN Y/O CONSTRUCCIÓN DE BIENES INMUEBLES
(TERRENO, CONSTRUCCIÓN DE CASAS, PUESTOS DE COMERCIO, ETC.)

ADQUISICIÓN DE BIENES MUEBLES
(MUEBLES, MÓVILES, OBRAS DE ARTES, JOYAS, ETC.)

GASTOS DE MANUTENCIÓN FAMILIAR (MONTO ANUAL)

- ALIMENTACIÓN
- ALQUILER
- ALUMBRADO
- EDUCACIÓN
- AUTOMÓVIL / TRANSPORTACIÓN
(COMBUSTIBLE, MANTENIMIENTO, REPARACIONES, TENENCIA, FIBRO DE SEGURO, ETC.)
- SERVICIOS PÚBLICOS
(CARGOS DE ELECTRICIDAD, GAS, ETC.)
- SERVICIO MEDICO PARTICULAR
(CONSULTAS, EXÁMENES, MEDICAMENTOS, FARMACIA, ETC.)
- REPERCIÓN

ELIMINADO 5

POR VARIACIÓN EN ACTIVIDAD FINANCIERA, (-)
(GASTOS POR TRANSFERENCIAS, CANCELACIÓN DE CUENTAS DE AHORRO, RESALAS, DIVIDENDOS, ETC.)

AHORRO
(CANTIDADES DE DINERO EN INSTITUCIONES BANCARIAS Y/O CAJAS DE AHORRO)

OTROS EGRESOS/OTRAS APLICACIONES
(GASTOS NO MENCIONADOS ANTERIORMENTE)

TOTAL DE EROGACIONES REALIZADAS \$ 47,400

RESERVAZIONES

ELIMINADO 4

 FIRMA DEL DECLARANTE

DECLARACIÓN DE BIENES MUEBLES Y DEPÓSITOS EN CUENTAS BANCARIAS Y CREDITICIAS
 DECLARAR BIENES MUEBLES



TIPO DE BIEN: BIENES MUEBLES
 FORMA DE ADQUISICIÓN: ADQUISICIÓN
 TITULAR: DECLARANTE

TIPO DE BIEN	ESPECIFICAR TIPO DE BIEN	FORMA DE ADQUISICIÓN	FECHA DE ADQUISICIÓN DE MES/AÑO	VALOR DE ADQUISICIÓN	MONTO EFECTIVAMENTE PAGADO EN EL PERÍODO	TITULAR
	67					
<p>ELIMINADO 6</p> <p>APARTADO A</p>						
MONTO TOTAL EN BIENES MUEBLES EFECTIVAMENTE PAGADO EN EL PERÍODO A DECLARAR						

OBSERVACIONES

ELIMINADO 4

* INDIQUE EN EL ANEXO DE OBSERVACIONES EL NÚMERO DE LA CATEGORÍA DE BIENES MUEBLES ATRIBUIDA A CADA BIEN MUEBLE EFECTIVAMENTE PAGADO EN EL PERÍODO.
 ** EL MONTO TOTAL EN BIENES MUEBLES EFECTIVAMENTE PAGADO EN EL PERÍODO DEBE SER EL MONTO REALIZADO EN CANTIDAD DE DÓLARES DERECHOS.
 SI LOS ESPACIOS DE ESTE RUBRO SON INSUFICIENTES, SACAR UNA FOTOCOPIA Y ANEXARLA.

 FIRMA DEL DECLARANTE

(1) FORMULA DE OBSERVACIONES

ADQUIRIDO SI EN SU CONTIGUO Y DEPENDIENTES ECONOMICAS A PARTIR DEL PERIODO DE RENDIR EL PERIODO A DECLARAR?

INDICAR EN EL ESPACIO DEBIDO LA FORMA DE ADQUISICION Y EL TITULAR DE LA INFORMACION. SI LA INFORMACION FUERE FUERTE INDICAR LA FORMA DE ADQUISICION Y EL TITULAR DE LA INFORMACION. SI LA INFORMACION FUERE FUERTE INDICAR LA FORMA DE ADQUISICION Y EL TITULAR DE LA INFORMACION.

FORMA DE ADQUISICION: COMPRAS, TROFEO DE DEPENDIENTES, REGALOS, DONACIONES, HERENCIA, COMPRA DE Bienes, etc.
TITULAR: PERSONA FISICA, JURIDICA, SOCIEDAD, FUNDACION, ETC.

FORMA DE ADQUISICION	MODELO ANC	MARCA	Nº DE SERIE DEL TITULAR (INDICAR SI ES DE BENEFACTOR)	PLACAS	FECHA DE ADQUISICION (AA-MEES-AN)	VALOR DE ADQUISICION	MONTO EFECTIVAMENTE PAGADO EN EL PERIODO ***	TITULAR
ELIMINADO 6 APARTADO B								
MONTO TOTAL EN VEHICULOS EFECTIVAMENTE PAGADO EN EL PERIODO A DECLARAR								

OBSERVACIONES

INDICAR EN EL RUBRO DE OBSERVACIONES EL NOMBRE DEL AGENTE TITULAR DE LA INFORMACION Y EL TITULAR DE LA INFORMACION. SI LA INFORMACION FUERE FUERTE INDICAR LA FORMA DE ADQUISICION Y EL TITULAR DE LA INFORMACION. SI LA INFORMACION FUERE FUERTE INDICAR LA FORMA DE ADQUISICION Y EL TITULAR DE LA INFORMACION.

SI LOS ESPACIOS DE ESTE RUBRO SON INSUFICIENTES, SACAR UNA FOTOCOPIA Y ANEXARLA.

FIRMA DEL DECLARANTE

DECLARACIÓN DE BIENES INMUEBLES Y DE BIENES PERSONALES
 DEBEN SER DECLARADOS LOS BIENES INMUEBLES Y DE BIENES PERSONALES QUE SE HAYAN ADQUIRIDO, CONSTRUIDO Y O ADQUIRIDO O CONSTRUIDO DURANTE EL PERIODO A DECLARAR. **MONTOS EFECTIVAMENTE PAGADOS**

TIPO DE BIEN: BIENES RAÍZ BIENES PERSONALES BIENES RAÍZ Y BIENES PERSONALES
 FORMA DE ADQUISICIÓN: COMPRA DONACIÓN HERENCIA OTRO
 TIPO DE OPERACIÓN: ADQUISICIÓN CONSTRUCCIÓN AMPLIACIÓN RECONSTRUCCIÓN

TIPO DE BIEN	TIPO DE OPERACIÓN	UBICACIÓN <small>(CALLE, NÚMERO EXTERIOR E INTERIOR, COLONIA, MUNICIPIO Y CÓDIGO POSTAL)</small>	SUPERFICIE		CLAVE CATASTRAL <small>(EL COMPROMISO DE PAGO DEL IMPUESTO PREDIAL)</small>	FORMA DE ADQUISICIÓN	FECHA DE ADQUISICIÓN Y/O MODIFICACIÓN DEL BIEN INMUEBLE <small>(DÍA, MES Y AÑO)</small>	VALOR DE ADQUISICIÓN O CONSTRUCCIÓN	MONTOS EFECTIVAMENTE PAGADOS EN EL PERIODO ¹⁹⁹⁴	TITULAR
			TERRENO <small>(M²)</small>	CONSTRUCCIÓN <small>(M²)</small>						
<p>ELIMINADO 6</p> <p>APARTADO C</p>										
MONTOS EFECTIVAMENTE PAGADOS EN BIENES INMUEBLES EN EL PERIODO A DECLARAR									S	

OBSERVACIONES

1. INDICAR EN EL CASO DE BIENES RAÍZ EL NOMBRE, RAZÓN SOCIAL DEL DONANTE, EL NÚMERO DE INSCRIPCIÓN EN EL REGISTRO PÚBLICO DE BIENES RAÍZ Y EL NOMBRE DEL DEPENDIENTE EN SU CASO.
 2. INDICAR EN EL CASO DE BIENES PERSONALES EL NOMBRE DEL DEPENDIENTE EN SU CASO.
 3. SI LOS ESPACIOS EN ESTE RUBRO SON INSUFICIENTES, SACAR UNA FOTOCOPIA Y ANEXARLA.

 FIRMA DEL DECLARANTE

¿ADICIONAR O REDUCIR EN EL PERÍODO A DECLARAR LAS TRANSACCIONES EN INVERSIONES? SÍ NO

EN CASO DE MARCAR Opción NINGUNA, CANCELAR EN SU TOTALIDAD EL VARIADO.

TIPOS DE INVERSIÓN: 1. CANCELACIÓN DE DEBITOS 2. CANCELACIÓN DE DEBITOS DE LA DEBITORA 3. CANCELACIÓN DE DEBITOS DE LA DEBITORA 4. CANCELACIÓN DE DEBITOS DE LA DEBITORA 5. CANCELACIÓN DE DEBITOS DE LA DEBITORA

6. CANCELACIÓN DE DEBITOS DE LA DEBITORA 7. CANCELACIÓN DE DEBITOS DE LA DEBITORA 8. CANCELACIÓN DE DEBITOS DE LA DEBITORA 9. CANCELACIÓN DE DEBITOS DE LA DEBITORA 10. CANCELACIÓN DE DEBITOS DE LA DEBITORA

11. CANCELACIÓN DE DEBITOS DE LA DEBITORA 12. CANCELACIÓN DE DEBITOS DE LA DEBITORA 13. CANCELACIÓN DE DEBITOS DE LA DEBITORA 14. CANCELACIÓN DE DEBITOS DE LA DEBITORA 15. CANCELACIÓN DE DEBITOS DE LA DEBITORA

16. CANCELACIÓN DE DEBITOS DE LA DEBITORA 17. CANCELACIÓN DE DEBITOS DE LA DEBITORA 18. CANCELACIÓN DE DEBITOS DE LA DEBITORA 19. CANCELACIÓN DE DEBITOS DE LA DEBITORA 20. CANCELACIÓN DE DEBITOS DE LA DEBITORA

TITULAR: 1. DECLARANTE 2. CÓNYUGE 3. DEPENDIENTE ECONÓMICO 4. OTRO (Especifique en Observaciones)

TIPO DE INVERSIÓN	ESPECIFIQUE EL TIPO DE INVERSIÓN	Nº DE CUENTA O CONTRATO	INSTITUCIÓN O RAZÓN SOCIAL	SALDO SEGUN DECLARACIÓN ANTERIOR	MONTO O SALDO CORRESPONDIENTE AL CIERRE DEL PERÍODO A DECLARAR	VARIACIÓN NETA DURANTE EL PERÍODO	TITULAR
<p>ELIMINADO 6</p> <p>APARTADO D</p>							
VALOR TOTAL DE LA VARIACIÓN EN INVERSIONES + o (-)							<input type="text"/>

OBSERVACIONES

ELIMINADO 4

SI LOS ESPACIOS EN ESTE RUBRO SON INSUFICIENTES, SACAR UNA FOTOCOPIA Y ANEXARLA

FIRMA DEL DECLARANTE

Formulario de Declaración de Ingresos y Patrimonio de las Personas Físicas

PERIODO A DECLARAR: CUÉNTAS DE AHORROS

EN CASO DE MARCAR OPCIÓN "NINGUNO" CANCELAR EN SU TOTALIDAD ESTE APARTADO.

INSTITUCIONES EN LAS QUE SE REALIZÓ EL AHORRO: INSTITUCIÓN O RAZÓN SOCIAL, NÚMERO DE CUENTA O CONTRATO, SALDO SEGUN DECLARACIÓN ANTERIOR, CANTIDAD DE AHORRO REALIZADO EN EL PERIODO, TITULAR

INSTITUCIÓN	INSTITUCIÓN O RAZÓN SOCIAL	NÚMERO DE CUENTA O CONTRATO	SALDO SEGUN DECLARACIÓN ANTERIOR	CANTIDAD DE AHORRO REALIZADO EN EL PERIODO	TITULAR
ELIMINADO 6 APARTADO E					
MONTO TOTAL POR CONCEPTO DE AHORRO REALIZADO EN EL PERIODO					

OBSERVACIONES

SI LOS ESPACIOS EN ESTE RUBRO SON INSUFICIENTES, SACAR UNA FOTOCOPIA Y ANEXARLA

FIRMA DEL DECLARANTE

MINUTOS

ACQUIRIR Y OBTENER EN SU FAVOR O EN BENEFICIO DE SUS HEREDEROS O LEGATARIOS, EN EL PERIODO A DECLARAR, TRANSACCIONES EN ADEUDOS DE VEHÍCULO EN SU PATRIMONIO



SI SE PUEDE ESPERAR EL CIERRE DEL PERIODO A DECLARAR, SE DEBE MANIFESTAR EN EL PERIODO A DECLARAR EL CIERRE DEL PERIODO A DECLARAR, EN CASO CONTRARIO, SE DEBE MANIFESTAR EN EL PERIODO A DECLARAR EL CIERRE DEL PERIODO A DECLARAR, EN CASO CONTRARIO, SE DEBE MANIFESTAR EN EL PERIODO A DECLARAR EL CIERRE DEL PERIODO A DECLARAR.

A) TIPO DE GRAVAMEN O ADEUDO	B) No. DE CUENTA O CONTRATO	C) INSTITUCIÓN O RAZÓN SOCIAL	D) PLAZOS (AÑOS)	E) FECHA DEL OTORGAMIENTO DEL GRAVAMEN O ADEUDO (DÍAS/MES/AÑO)	F) MONTO ORIGINAL DEL GRAVAMEN	G) MONTO O SALDO CORRESPONDIENTE AL CIERRE DEL PERIODO A DECLARAR	H) PAGO NETO DEL PERIODO **	I) TITULAR
ELIMINADO 6 APARTADO F								
IMPORTE TOTAL DEL PAGO NETO REALIZADO EN EL PERIODO A DECLARAR								

OBSERVACIONES

ESPECIFIQUE EN ESTE RUBRO EL PAGO NETO REALIZADO EN EL PERIODO A DECLARAR, EN CASO DE HABERLO. SI EL IMPORTE TOTAL DEL PAGO NETO REALIZADO EN EL PERIODO A DECLARAR ES CERO, MANIFIESTALO EN EL APARTADO DE OBSERVACIONES DEL RUBRO.
SI LOS ESPACIOS EN ESTE RUBRO SON INSUFICIENTES, SACAR UNA FOTOCOPIA Y ANEXARLA

FIRMA DEL DECLARANTE

Apartado G

¿REALIZÓ USTED, SU CÓNYUGE Y/O DEPENDIENTES ECONÓMICOS, ALGUNA ENAJENACIÓN DE BIENES MUEBLES, DURANTE EL PERIODO A DECLARAR? NINGUNO

OPCIONES: 1) SI, ANTE LAS TRANSACCIONES DE BIENES MUEBLES REALIZADAS EN EL PERIODO A DECLARAR, INDIQUE EL NÚMERO DE CLAVE QUE CORRESPONDA EN CASO DE MARCAR OPCIÓN "NINGUNO" CANCELAR EN SU TOTALIDAD ESTE APARTADO.
 1. VENTA 2. MERCA DE OLAJAS 3. JUJAS 4. OBRAS DE ARTES 5. COLECCIONES 6. OTROS (Especifique en Observaciones)
 7. DONACIÓN 8. HERENCIA 9. DONACIÓN O HERENCIA (Sólo en Moneda Nacional) 10. OTRO (Especifique en Observaciones)
 11. DECLARANTE 12. CÓNYUGE O DEPENDIENTE ECONÓMICO 13. OTRO (Especifique en Observaciones)

CÓDIGO	ESPECIFICAR TIPO DE BIEN	FORMA DE ENAJENACIÓN	FECHA DE OPERACIÓN DÍA / MES / AÑO	VALOR DE VENTA	MONTO EFECTIVAMENTE COBRADO EN EL PERIODO ***	TITULAR
ELIMINADO 6 APARTADO G						
MONTO TOTAL EN VENTA DE BIENES MUEBLES EFECTIVAMENTE COBRADO						

RESERVACIONES

ELIMINADO 4

*** EN CASO DE DONACIÓN O HERENCIA, INDICAR EL NOMBRE, RAZÓN SOCIAL DEL DONANTE O AUTOR DE LA HERENCIA, ASÍ COMO EL INSTRUMENTO JURÍDICO QUE LO AUTORIZA.
 *** EN CASO DE DONACIÓN O HERENCIA, INDICAR EN LAS OBSERVACIONES EL NOMBRE DEL DEPENDIENTE ECONÓMICO.
 *** EN CASO DE BIENES MUEBLES EFECTIVAMENTE COBRADO, DEBERÁ DE SER EL MONTO REFLEJADO EN EL APARTADO DE INGRESOS CON RESERVA DE ESTE RUBRO.

EN CASO DE BIENES MUEBLES EFECTIVAMENTE COBRADO, SI EL MONTO COBRADO EN ESTE RUBRO NO ES SUFICIENTE, SACAR UNA FOTOCOPIA Y ANEXARLA.

 FIRMA DEL DECLARANTE

Apartado H

NINGUNO

**¿REALIZÓ USTED, SU CONYUGE Y/O DEPENDIENTES ECONÓMICOS
VENA Y ENAJENACIÓN DE VEHÍCULOS, DURANTE EL PERIODO A DECLARAR?**

SI MARQUE LAS TRANSACCIONES DE VEHÍCULOS REALIZADAS EN EL PERIODO A DECLARAR
EN CASO DE MARCAR OPCIÓN "NINGUNO" CANCELAR EN SU TOTALIDAD ESTE APARTADO

1. CREDITO PAGANDORA** 2. CREDITO PAGADO 3. CREDITO PAGADO
4. OTRAS (Especifique en Moneda Nacional) 5. OTRO (Especifique en Moneda Nacional)

MODELO AÑO	MARCA	No. DE SERIE VER FACTURA O TARJETA DE CIRCULACIÓN	PLACAS	FECHA DE OPERACIÓN DÍA / MES / AÑO	FORMA DE ENAJENACIÓN	VALOR DE VENTA	MONTO EFFECTIVAMENTE COBRADO EN EL PERIODO**	TITULAR
ELIMINADO 6 APARTADO H								
MONTO TOTAL EN VENTA DE VEHICULOS EFFECTIVAMENTE COBRADO								

RESERVACIONES

ELIMINADO 4

INDICAR GENERALMENTE EL NOMBRE, RAZÓN SOCIAL DEL DONANTE O ALIJO DE LA HERENCIA, ASÍ COMO EL INSTRUMENTO JURÍDICO QUE OTORGA EL DERECHO DE USO DEL VEHÍCULO EN EL PERIODO OTORGADO PARA EL PAGO DEL VEHÍCULO
EL MONTO DE LOS VEHÍCULOS EFECTIVAMENTE COBRADO DEBERÁ DE SER EL MONTO REFLEJADO EN EL APARTADO DE INGRESOS DEL PRESENTE FORMULARIO

SI LOS DATOS EN ESTE RUBRO SON INSUFICIENTES, SACAR UNA FOTOCOPIA Y ANEXARLA

FIRMA DEL DECLARANTE

Aperturas



REALIZADA SILO SE CONOCE Y EN CASO CONTRARIO EN LA VENTA DE BIENES INMUEBLES DURANTE EL PERIODO A DECLARAR:

INDICAR EN ESTOS ESPACIOS LA FORMA DE LOS BIENES INMUEBLES, LA ZONA DEL TERRITORIO DEL PAIS, LA CIUDAD, EL VALOR DE LOS BIENES INMUEBLES Y EL VALOR DE LOS BIENES INMUEBLES EN MONEDA NACIONAL.

TIPO DE BIEN: CASA HABITACIONAL CONDOMINIO TERRENO LOCAL ESTABLECIMIENTO BIENES RAZGADOS BIENES RAZGADOS CON PLANTACIONES
FORMA DE ENAJENACION: CONTADO FIDEJUMATO FIDEJUMATO PALANQUE FINANCIADO BIENES RAZGADOS EN MONEDA NACIONAL BIENES RAZGADOS EN MONEDA EXTRANJERA
TITULAR: DECLARANTE CONYUGE DEPENDIENTE ECONOMICO OTRO (Escribir en este espacio)

TIPO DE BIEN	UBICACION <small>CALLE, NUMERO, LOCALIDAD, MUNICIPIO, ESTADO</small>	SUPERFICIE		CLAVE CATASTRAL <small>DE LOS COMPONENTES DE BIENES RAZGADOS</small>	FORMA DE ENAJENACION	FECHA DE VENTA <small>DD-MM-AAAA</small>	VALOR DE VENTA	MONTO EFECTIVAMENTE COBRADO	TITULAR	
		TERRENO	CONSTRUCCION							
ELIMINADO 6 APARTADO I										
MONTO TOTAL EFECTIVAMENTE COBRADO EN BIENES INMUEBLES										

OBSERVACIONES

ELIMINADO 4

ESPECIFICAR EN ESTOS ESPACIOS LA FORMA DE LOS BIENES INMUEBLES Y EL VALOR DE LOS BIENES INMUEBLES EN MONEDA NACIONAL.

SI LOS ESPACIOS EN ESTE RUBRO SON INSUFICIENTES SACAR UNA FOTOCOPIA Y ANEXARLA

FIRMA DEL DECLARANTE

Apartado J

REALIZÓ ALGUNA MODIFICACIÓN DE LOS DATOS DEL CÓNYUGE Y/O DEPENDIENTES
ECONÓMICOS?

SI SE PREPARA EN ESTE APARTADO SI SE REALIZÓ ALGUNA MODIFICACIÓN DE LOS DATOS PROPORCIONADOS EN LA DECLARACIÓN PATRIMONIAL DE INGRESOS
SI SE REALIZÓ MODIFICACION CANCELAR EL APARTADO

NOMBRE APELLIDO PATERNO, MATERNO, NOMBRE (S)	PARENTESCO	AÑOS	DOMICILIO
ELIMINADO 7 APARTADO J			

CONSIDERAR COMO DEPENDIENTES ECONÓMICOS AQUELLOS INDIVIDUOS QUE POR AFINIDAD CONSANGÜEÑA O CIVIL, DEPENDAN TOTAL O PARCIALMENTE EN FORMA
ECONÓMICA DEL DECLARANTE, O BIEN EXISTA ALGUNA RELACIÓN DE INTERDEPENDENCIA PATRIMONIAL.
LOS SERVIDORES PÚBLICOS QUE SE ENCUENTREN EN SITUACIÓN DE CONCUBINATO, DEBERÁN ASÍ MANIFESTARLO.

OBSERVACIONES

ELIMINADO 4

DOCUMENTACIÓN QUE SE ENCUENTRA ANEXA A ESTA DECLARACIÓN:

DECLARACIÓN ANUAL ISP DEL EJERCICIO _____ SI NO

DECLARACIÓN DE RETENCIONES POR SALARIOS Y CONCEPTOS ASIMILADOS, DEL EJERCICIO _____ SI NO

EL CONTRALOR INTERNO DEL MUNICIPIO DE HUEHUETLAN, S.L.P., RESPETUOSAMENTE SOLICITO SE SIRVA
REVISAR POR PRESENTADA ESTA DECLARACIÓN DE MODIFICACIÓN DEL CARGO DE MI SITUACIÓN
PATRIMONIAL PIDIENDO ME SEA OTORGADO EL ACUSE DE RECIBO CORRESPONDIENTE.

PROTESTO LO NECESARIO

HUEHUETLAN, S.L.P. a 30 de MAYO de 2020

FIRMA DEL DECLARANTE



de conformidad en los artículos 124, 128, 129 y 138 de la Ley de Transparencia y Acceso a la Información Pública
 en San Luis Potosí; y demás disposiciones relativas a la protección, tratamiento, seguridad y resguardo de los datos
 personales en posesión de los entes obligados la información contenida en la Declaración de Situación Patrimonial
 que se presenta ante esta Contraloría Interna, cuenta con la garantía de confidencialidad por tratarse de información de
 carácter personal que tiene la calidad de confidencial del Servidor Público, razón por la cual no puede hacerse
 pública dicha información, salvo se otorgue autorización expresa del Servidor Público, o de su representante legal.

¿Otorga su consentimiento para hacer público su patrimonio reservando los datos estrictamente confidenciales?

SI NO

San Luis Potosí, S.L.P a 30 de MAYO de 2020

BAJO PROTESTA DE DECIR LA VERDAD.

Cristóforo Torres Rosac
 NOMBRE Y FIRMA DEL DECLARANTE



AVISO DE PRIVACIDAD

**DIRIGIDO A TITULAR Y PERSONAL EN GENERAL DEL AREA DE CONTRALORIA
INTERNA DEL MUNICIPIO DE HUEHUETLAN, SAN LUIS POTOSI.**

Los datos personales recabados en las Declaraciones de Situación Patrimonial por esta Autoridad, serán protegidos, almacenados y tratados, por la Contraloría Interna del Municipio de Huehuetlán San Luis Potosí, a través del Sistema de Registro, Control y Evolución de Situación Patrimonial con fundamento en los artículos 2, 4, 48, y demás artículos de la Ley de Responsabilidades Administrativas para el Estado y Municipios de San Luis Potosí, y los artículos 127, 128, 129 y 138 de la Ley de Transparencia y Acceso a la Información Pública, dichos datos personales son recabados para el cumplimiento de la presente declaración patrimonial, y seguimiento de la evolución de la situación patrimonial de los Servidores Públicos, además, se tiene la finalidad de proteger y resguardar la información solicitada, razón por la cual la información aquí contenida, no se podrá entregar a quien la solicite, salvo autorización expresa y escrita de la persona directamente afectada, o de su representante legal; así mismo la información de carácter patrimonial podrá ser transmitida a las Autoridades que lo requieran para el estricto cumplimiento de sus funciones públicas de acuerdo a lo establecido en el artículo 138 de la Ley de Transparencia y Acceso a la Información Pública del Estado de San Luis Potosí.

He sido debidamente notificado y expreso mi consentimiento para que mis datos de carácter personal sean utilizados única y exclusivamente para las finalidades establecidas en la anterior leyenda.

Ornelio Tom Rosas
NOMBRE Y FIRMA DEL DECLARANTE

30 MAYO 2020
FECHA DE FIRMA