



INFORMACIÓN CONTABLE, FINANCIERA Y PRESUPUESTARIA

INFORMACIÓN CONTABLE

1. ESTADO DE SITUACIÓN FINANCIERA.
2. ESTADO DE ACTIVIDADES.
3. ESTADO DE VARIACIÓN EN LA HACIENDA PÚBLICA.
4. ESTADO DE CAMBIOS EN LA SITUACIÓN FINANCIERA.
5. ESTADO DE FLUJOS DE EFECTIVO.
6. ESTADO ANALÍTICO DEL ACTIVO.
7. NOTAS A LOS ESTADOS FINANCIEROS.

INFORMACIÓN PRESUPUESTARIA

8. ESTADO ANALÍTICO DE INGRESOS, DESAGREGADO POR RUBRO Y TIPO CONFORME AL CLASF. POR RUBRO DE INGRESOS.
 9. ESTADO ANALÍTICO DE INGRESOS, POR FUENTE DE FINANCIAMIENTO.
- ESTADO ANALÍTICO DEL EJERCICIO DEL PRESUPUESTO DE EGRESOS, EL QUE SE DERIVAN LAS SIG. CLASIF:
10. POR OBJETO DEL GASTO.
 11. ECONOMICA.
 12. ADMINISTRATIVA.
 13. FUNCIONAL.

INFORMACIÓN DE DISCIPLINA FINANCIERA

14. ESTADO DE SITUACIÓN FINANCIERA DETALLADO - LDF.
 15. INFORME ANALÍTICO DE LA DEUDA Y OTROS PASIVOS - LDF.
 16. INFORME ANALÍTICO DE OBLIGACIONES DIFERENTES DE FINANCIAMIENTOS - LDF.
 17. BALANCE PRESUPUESTARIO - LDF.
 18. ESTADO ANALÍTICO DE INGRESOS DETALLADOS - LDF.
- ESTADO ANALÍTICO DEL EJERCICIO DEL PRESUPUESTO DE EGRESOS DETALLADO-LDF, CONFORME A LO SIG:
19. CLASIFICACIÓN POR OBJETO DEL GASTO.
 20. CLASIFICACIÓN ADMINISTRATIVA.
 21. CLASIFICACIÓN FUNCIONAL.
 22. CLASIFICACIÓN DE SERVICIOS PERSONALES POR CATEGORÍA.

OTROS

23. INFORMACIÓN DE OBLIGACIONES PAGADAS O GARANTIZADAS CON FONDOS FEDERALES.
24. REPORTE DEL EJERCICIO Y DESTINO DEL GASTO FEDERALIZADO Y REINTEGROS.
25. REPORTE DE LAS ERROGACIONES ADICIONALES A LAS APROBADAS EN EL PRESUPUESTO DE EGRESOS, CON CARGO A LOS INGRESOS EXCEDENTES DERIVADOS DE INGRESOS DE LIBRE DISPOSICIÓN QUE, EN SU CASO, RESULTEN DE LOS INGRESOS AUTORIZADOS EN LA LEY DE INGRESOS.
26. REPORTE SOBRE EL MONTO TOTAL ERROGADO DURANTE EL PERIODO CORRESPONDIENTE A CONTRATOS PLURIANUALES DE OBRAS PÚBLICAS, ADQUISICIONES Y ARRENDAMIENTOS O SERVICIOS.
27. INFORMACIÓN DETALLADA DE CADA FINANCIAMIENTO U OBLIGACIÓN CONTRAÍDA EN EL PERIODO.

Información

Contable



H. AYUNTAMIENTO
MPIO. ÉBANO, S.L.P.
2018 - 2021



Imp. Suplemento
Rep. del Estado de San Luis Potosí

MUNICIPIO DE ÉBANO, S. L. P. MUNICIPAL SAN LUIS POTOSÍ

Estado de Situación Financiera
Al 31/mar/2020

Fecha y
Folio de Ingresión
14/03/2020
111 - p. III

	2020	2019	PASIVO	2020	2019
ACTIVO			PASIVO CIRCULANTE		
ACTIVO CIRCULANTE	\$37,312,148.75	\$14,815,550.03	CUENTAS POR PAGAR A CORTO PLAZO	\$13,356,003.29	\$13,356,553.37
EFFECTIVO Y EQUIVALENTES	\$37,417,542.90	\$5,698,317.78	SERVICIOS PERSONALES POR PAGAR A CORTO PLAZO	\$9,498,259.38	\$7,075,846.36
EFFECTIVO	\$20,028.70	\$5,698,009.09	PROVEEDORES POR PAGAR A CORTO PLAZO	\$1,313,101.82	\$7,383,891.67
BANCOS/INSTRUMENTOS FINANCIEROS	\$15,857,303.97	\$2,459,491.94	CONTRATISTAS PÚBLICAS POR PAGAR A CORTO PLAZO	\$653,162.32	\$7,754,046.28
INVERSIONES TEMPORALES (HASTA 3 MESES)	\$14,857,800.53	\$4,479,460.09	RETENCIONES Y CONTRIBUCIONES POR PAGAR A CORTO PLAZO	\$5,259.11	\$279,520.17
DEPOSITOS DE FONDOS DE TERCEOS EN GARANTÍA Y/O A OTROS EFECTIVOS Y EQUIVALENTES	\$5,889.36	\$5,889.36	OTRAS CUENTAS POR PAGAR A CORTO PLAZO	\$395,787.83	\$294,422.03
DERECHOS A RECIBIR EFECTIVO O EQUIVALENTES	\$856,430.24	\$0.00	PORCIÓN A CORTO PLAZO DE LA DEUDA PÚBLICA A LARGO PLAZO	\$9,347,407.60	\$9,347,407.60
DEUDOS DIVERSOS POR COBRAR A CORTO PLAZO	\$4,084,505.96	\$5,778,530.74	PORCIÓN A CORTO PLAZO DE LA DEUDA PÚBLICA A LARGO PLAZO	\$7,573,262.76	\$7,573,262.76
OTROS DERECHOS A RECIBIR EFECTIVO O EQUIVALENTES	\$1,338,327.44	\$1,238,277.24	OTROS PASIVOS A CORTO PLAZO	\$7,573,262.76	\$7,573,262.76
Total de Activos Circulantes	\$5,136,279.52	\$6,492,987.90	INGRESOS POR CLASIFICAR	\$8,367,011.07	\$6,659,187.03
	\$37,812,148.76	\$14,815,550.03	Total de Pasivos Circulantes	\$16,196,003.29	\$13,164,853.17
ACTIVO NO CIRCULANTE	\$18,756,818.34	\$18,756,289.34	PASIVO NO CIRCULANTE	\$5,121,139.18	\$5,204,801.33
DERECHOS A RECIBIR EFECTIVO O EQUIVALENTES A LARGO PLAZO	\$8,732,462.87	\$6,772,475.37	PASIVOS DIFERIDOS A LARGO PLAZO	\$6,087,399.14	\$4,145,401.35
DEUDOS DIVERSOS A LARGO PLAZO	\$5,732,402.87	\$6,732,402.87	CREDITOS DIFERIDOS A LARGO PLAZO	\$1,902,857.48	\$2,154,641.70
BIENES INMUEBLES, INFRAESTRUCTURA Y CONSTRUCCIONES EN PROGRESO	\$584,287.04	\$384,211.06	OTROS PASIVOS DIFERIDOS A LARGO PLAZO	\$3,179,387.05	\$3,397,198.45
TERRENOS	\$273,000.00	\$273,000.00	FONDOS Y BIENES DE TERCEOS EN GARANTÍA NO ADMINISTRADOS	\$59,000.00	\$39,000.00
CONSTRUCCIONES EN PROGRESO EN BIENES DE DOMINIO PÚBLICO	\$211,221.06	\$211,221.06	FONDOS EN GARANTÍA A LARGO PLAZO	\$53,000.00	\$39,000.00
BIENES MUEBLES	\$18,017,788.64	\$17,877,240.44	Total de Pasivos No Circulantes	\$8,121,339.14	\$6,204,801.35
MOBILIARIO Y EQUIPO DE ADMINISTRACIÓN	\$7,308,713.77	\$5,244,391.72	Total de Pasivos	\$24,307,341.43	\$19,369,654.52
MOBILIARIO Y EQUIPO EDUCACIONAL Y RECREATIVO	\$176,579.17	\$174,578.97	HACIENDA PÚBLICA PATRIMONIO		
EQUIPO E INSTRUMENTAL MÉDICO Y DE LABORATORIO	\$28,705.84	\$4,003.94	HACIENDA PÚBLICA PATRIMONIO CONTRIBUIDO	\$7,366,837.40	\$7,366,837.40
VEHICULOS Y EQUIPO DE TRANSPORTE	\$6,104,648.86	\$4,701,448.96	ACTUALIZACIÓN DE LA HACIENDA PÚBLICA PATRIMONIO	\$7,366,837.40	\$7,366,837.40
MAQUINARIA, OTROS EQUIPOS Y HERRAMIENTAS	\$4,305,765.75	\$4,305,765.75	HACIENDA PÚBLICA PATRIMONIO GENERADO	\$42,157,663.01	\$21,518,652.23
*OTROS INTANGIBLES	\$454,182.40	\$454,182.40	RESULTADOS DEL EJERCICIO (PÉRDIDA O GANANCIAS)	\$71,251,773.87	\$6,323,162.90
LICENCIAS	\$454,182.40	\$454,182.40	RESULTADOS DE EJERCICIOS ANTERIORES	\$21,694,580.15	\$15,349,498.45
DEPRECIACIÓN, DESECHO Y AMORTIZACIÓN ACUMULADA DE BIENES DEPRECIACIÓN ACUMULADA DE BIENES MUEBLES	\$7,842,833.80	\$7,842,833.80	EXCESO O INSUFICIENCIA EN LA ACTUALIZACIÓN DEL PATRIMONIO	\$0.00	\$0.00
ACTIVOS DIFERIDOS	\$1,940,825.60	\$1,827,168.27	Total Hacienda Pública Patrimonio	\$55,391,625.57	\$14,712,584.95
UTROS ACTIVOS DIFERIDOS	\$22,116.21	\$22,116.21	Total de Pasivo y Hacienda Pública Patrimonio	\$66,888,967.10	\$33,381,938.07
Total de Activos No Circulantes	\$18,756,818.34	\$18,756,289.34			
Total de Activos	\$56,068,967.10	\$33,571,839.37			



www.indetec.com
 http://portal.indetec.com

MUNICIPIO DE ÉBANO, S. L. P.
SAN LUIS POTOSÍ MUNICIPAL
 Estado de Situación Financiera

Al 31/mar/2020

Fecha y hora de impresión: 14/ab/2020 01:12:07

	2020	2019
LEY DE INGRESOS		\$0.00
LEY DE INGRESOS ESTIMADA	\$745,047,377.00	\$750,000,000.00
LEY DE INGRESOS POR EJECUTAR	\$194,849,021.52	\$47,600,051.79
MODIFICACIONES A LA LEY DE INGRESOS ESTIMADA	\$0.00	\$29,512,278.64
LEY DE INGRESOS OCURRIDAS	\$40,075,201.49	\$162,966,248.26
LEY DE INGRESOS RECAUDADA	\$40,075,201.49	\$162,966,248.26
PRESENCIA DE EGRESOS		\$0.00
PRESENCIA DE EGRESOS APROBADO	\$185,464,317.00	\$155,000,000.00
PRESUPUESTO DE EGRESOS POR EJERCER	\$143,420,209.82	\$7,571,261.51
MODIFICACIONES AL PRESUPUESTO DE EGRESOS APROBADO	\$0.00	\$10,464,317.00
PRESUPUESTO DE EGRESOS COMPROMETIDO	\$10,264,108.18	\$138,171,263.49
PRESUPUESTO DE EGRESOS DEVENGADO	\$29,264,108.18	\$158,171,263.49
PRESUPUESTO DE EGRESOS EJERCIDO	\$29,264,108.18	\$157,506,123.76
PRESUPUESTO DE EGRESOS PAGADO	\$29,264,108.18	\$157,506,123.76

Bajo protesta de decir verdad declaramos que los Estados Financieros y sus notas, son razonablemente correctos y son responsabilidad del emisor.

C.P. BEATRIZ EUGENIA SALAS GUZMAN
 TESORERA MUNICIPAL

ING. CRISPIN ORDÁZ TRUJILLO
 PRESIDENTE MUNICIPAL

LIC. JOSÉ COMPEAN RAMÍREZ
 SINDICO MUNICIPAL

CP. JANEITH MARLEN RAMÍREZ SÁNCHEZ
 CONTRALOR INTERNO



MUNICIPIO DE ÉBANO, S. L. P.
SAN LUIS POTOSÍ MUNICIPAL

Estado de Actividades

Del 01/ene/2020 al 31/mar/2020

Del 14/03/2020
Rep: rptEstadoActividades

Fecha y hora de impresión: 14/03/2020
01:14 p.m.

	2020	2019
INGRESOS Y OTROS BENEFICIOS		
INGRESOS DE GESTIÓN	\$2,614,885.26	\$2,185,539.57
IMPUESTOS	\$1,914,531.00	\$1,804,425.80
IMPUESTOS SOBRE EL PATRIMONIO	\$1,814,531.00	\$1,804,425.80
BENEFICIOS	\$699,712.18	\$1,321,174.88
PRODUCTOS	\$27,841.78	\$12,735.11
APROVECHAMIENTOS	\$12,800.00	\$52,203.68
PARTICIPACIONES, APORTACIONES, CONVENIOS, INCENTIVOS DERIVADOS DE LA COLABORACIÓN FISCAL, FONDOS DISTINTOS DE APORTACIONES, TRANSFERENCIAS, ASIGNACIONES, SUBSIDIOS Y SUBVENCIONES, Y PENSIONES Y JUBILACIONES	\$30,020,834.52	\$22,476,070.51
PARTICIPACIONES, APORTACIONES, CONVENIOS, INCENTIVOS DERIVADOS DE LA COLABORACIÓN FISCAL Y FONDOS DISTINTOS DE APORTACIONES	\$20,020,804.52	\$32,475,070.31
PARTICIPACIONES	\$15,877,950.84	\$15,790,466.43
APORTACIONES	\$15,727,100.12	\$12,416,174.78
INCENTIVOS DERIVADOS DE LA COLABORACIÓN FISCAL	\$2,815,437.56	\$2,869,469.13
OTROS INGRESOS Y BENEFICIOS	\$0.00	\$0.00
Total de Ingresos y Otros Beneficios	\$40,835,291.43	\$25,665,609.88
GASTOS Y OTRAS PÉRDIDAS		
GASTOS DE FUNCIONAMIENTO	\$16,559,317.27	\$14,955,210.01
SERVICIOS PERSONALES	\$12,498,740.23	\$11,604,906.63
MATERIALES Y SUMINISTROS	\$957,129.02	\$976,578.71
SERVICIOS GENERALES	\$3,105,484.01	\$2,371,441.85
TRANSFERENCIAS, ASIGNACIONES, SUBSIDIOS Y OTRAS AYUDAS	\$2,972,100.76	\$1,950,722.27
AYUDAS SOCIALES	\$1,742,776.95	\$1,315,222.87
PENSIONES Y JUBILACIONES	\$1,220,411.80	\$1,172,220.80
PARTICIPACIONES Y APORTACIONES	\$0.00	\$0.00
INTERESES, COMISIONES Y OTROS GASTOS DE LA DEUDA PÚBLICA	\$52,516.63	\$59,288.11
INTERESES DE LA DEUDA PÚBLICA	\$52,516.63	\$59,288.11
OTROS GASTOS Y PÉRDIDAS EXTRAORDINARIAS	\$0.00	\$0.00
INVERSIÓN PÚBLICA	\$0.00	\$0.00
Total de Gastos y otras Pérdidas	\$19,584,913.96	\$16,998,292.46
Resultado del Ejercicio (Ahorro/Desahorro)	\$21,251,277.47	\$18,667,317.42



**MUNICIPIO DE ÉBANO, S. L. P.
SAN LUIS POTOSÍ MUNICIPAL**

Estado de Actividades

Del 01/ene/2020 al 31/mar/2020

Nº 00000000
Rep rptEstadoActividades

Fecha y hora de Impresión | 14/abr/2020
01:14 p.m.

2020

2019

"Bajo protesta de decir verdad declaramos que los Estados Financieros y sus notas, son razonablemente correctos y son responsabilidad del emisor".

C.P. BEATRIZ EUGENIA SALAS GUZMAN
TESORERA MUNICIPAL

ING. CRISPIN ORDAZ TRUJILLO
PRESIDENTE MUNICIPAL

LIC. JOSE COMPEAN RAMIREZ
SINDICO MUNICIPAL

CP. JANETH MARLEN RAMIREZ SANCHEZ
CONTRALOR INTERNO



101 540000000
Rep. de Ecuador - Guayaquil

MUNICIPIO DE ÉBANO, S. L. P.
SAN LUIS POTOSÍ MUNICIPAL
Estado de Variación en la Hacienda Pública
Del 01/ene/2020 Al 31/mar/2020

Fecha: 11/abr/2020
Impreso: 01:37 p.m.

Concepto	Hacienda Pública/ Patrimonio Contribuido	Hacienda Pública/ Patrimonio Generado De Ejercicios Anteriores	Hacienda Pública/ Patrimonio Generado Del Ejercicio	Exceso o Insuficiencia en la Actualización de la Hacienda Pública / Patrimonio	Total
HACIENDA PÚBLICA/PATRIMONIO CONTRIBUIDO NETO 2019					
APORTACIONES	\$0.00	\$0.00	\$0.00	\$0.00	\$0.00
DONACIONES DE CAPITAL	\$0.00	\$0.00	\$0.00	\$0.00	\$0.00
ACTUALIZACIÓN DE LA HACIENDA POR IFA/PATRIMONIO	-\$7,366,037.40	\$0.00	\$0.00	\$0.00	-\$7,366,037.40
HACIENDA PÚBLICA /PATRIMONIO GENERADO NETO 2019	\$0.00	\$15,249,859.85	\$6,328,762.80	\$0.00	\$21,578,622.25
RESULTADOS DEL EJERCICIO (AHORRO/ DESAHORRO)	\$0.00	\$0.00	\$0,000,760.80	\$0.00	\$0,000,760.80
RESULTADOS DE EJERCICIOS ANTERIORES	\$0.00	\$15,249,859.85	\$0.00	\$0.00	\$15,249,859.85
REVALUOS	\$0.00	\$0.00	\$0.00	\$0.00	\$0.00
RESERVAS	\$0.00	\$0.00	\$0.00	\$0.00	\$0.00
RECTIFICACIONES DE RESULTADOS DE EJERCICIOS ANTERIORES					
EXCESO O INSUFICIENCIA EN LA ACTUALIZACIÓN DE LA HACIENDA PÚBLICA/PATRIMONIO NETO 2019	\$0.00	\$0.00	\$0.00	\$0.00	\$0.00
RESULTADO POR POSICIÓN MONETARIA	\$0.00	\$0.00	\$0.00	\$0.00	\$0.00
RESULTADO POR TENENCIA DE ACTIVOS NO MONETARIOS	\$0.00	\$0.00	\$0.00	\$0.00	\$0.00
HACIENDA PÚBLICA / PATRIMONIO NETO FINAL 2019	-\$7,366,037.40	\$15,249,859.85	\$6,328,762.80	\$0.00	\$14,212,584.85
CAMBIOS EN LA HACIENDA PÚBLICA/PATRIMONIO CONTRIBUIDO NETO 2020					
APORTACIONES	\$0.00	\$0.00	\$0.00	\$0.00	\$0.00
DONACIONES DE CAPITAL	\$0.00	\$0.00	\$0.00	\$0.00	\$0.00
ACTUALIZACIÓN DE LA HACIENDA PÚBLICA/PATRIMONIO	\$0.00	\$0.00	\$0.00	\$0.00	\$0.00
VARIACIONES DE LA HACIENDA PÚBLICA / PATRIMONIO GENERADO NETO 2020	\$0.00	\$6,256,530.50	\$14,927,510.22	\$0.00	\$21,179,040.22
RESULTADOS DEL EJERCICIO (AHORRO/ DESAHORRO)	\$0.00	\$0.00	\$21,251,272.82	\$0.00	\$21,251,272.82
RESULTADOS DE EJERCICIOS ANTERIORES	\$0.00	\$6,256,530.50	-\$6,328,762.80	\$0.00	\$0.00
REVALUOS	\$0.00	\$0.00	\$0.00	\$0.00	\$0.00
RESERVAS	\$0.00	\$0.00	\$0.00	\$0.00	\$0.00
RECTIFICACIONES DE RESULTADOS DE EJERCICIOS ANTERIORES					
CAMBIO EN EL EXCESO O INSUFICIENCIA EN LA ACTUALIZACIÓN DE LA HACIENDA PÚBLICA/PATRIMONIO NETO 2020	\$0.00	\$0.00	\$0.00	\$0.00	\$0.00
RESULTADO POR POSICIÓN MONETARIA	\$0.00	\$0.00	\$0.00	\$0.00	\$0.00
RESULTADO POR TENENCIA DE ACTIVOS NO MONETARIOS	\$0.00	\$0.00	\$0.00	\$0.00	\$0.00
HACIENDA PÚBLICA / PATRIMONIO NETO FINAL 2020	-\$7,366,037.40	\$21,506,390.25	\$21,251,272.82	\$0.00	\$35,391,625.67



2017 Suplen 150

REP. P. FUERZAS ARMADAS

MUNICIPIO DE ÉBANO, S. L. P.
SAN LUIS POTOSÍ MUNICIPAL
Estado de Variación en la Hacienda Pública
Del 01/enero/2020 Al 31/marzo/2020

Fecha: 14/abr/2022
Hora de Impresión: 07:31 p.m.

Concepto	Hacienda Pública Contribuida	Hacienda Pública/ Patrimonio Generado De Ejercicios Anteriores	Hacienda Pública/ Patrimonio Generado Del Ejercicio	Exceso o Insuficiencia en la Actualización de la Hacienda Pública / Patrimonio	Total
----------	------------------------------	----------------------------------------------------------------	-----------------------------------------------------	--------------------------------------------------------------------------------	-------

"Bajo protesta de decir verdad declaro que los Estados Financieros y sus notas, son razonablemente correctos y son responsabilidad del emisor".

C. P. BEATRIZ EUGENIA SALAS GUZMAN
TESORERA MUNICIPAL

ING. CRISPIN ORDAZ TRUJILLO
PRESIDENTE MUNICIPAL

LIC. JOSÉ COMPEAN RAMÍREZ
SINDACO MUNICIPAL

CP. JANETH MARLEN RAMÍREZ SANCHEZ
CONTRALOR INTERNO



US: MEXVIVE:
 PAC: 01Ene2020CambiosSituacionFinanciera

MUNICIPIO DE ÉBANO, S. L. P.
SAN LUIS POTOSÍ MUNICIPAL
 Estado de Cambios en la Situación Financiera
 Del 01/enero/2020 Al 31/marzo/2020

Fecha y Hora de Impresión: 14/abr/2020 9: 23 p.m.

	2020	2019	Origen	Acreditación
ACTIVO	\$56,688,967.10	\$33,581,939.37		\$23,117,027.73
ACTIVO CIRCULANTE				
EFFECTIVO Y EQUIVALENTES	\$17,912,149.76	\$90,816,650.03		\$23,686,486.73
DIFERENCIAS A RECIBIR PFFCT VO O EQUIVALENTES	\$31,417,542.80	\$9,298,111.29		\$29,257,437.51
ACTIVO NO CIRCULANTE	\$6,454,605.36	\$5,719,638.74	\$774,932.78	\$6,525.00
DERECHOS A RECIBIR EFECTIVO O EQUIVALENTES A LARGO PLAZO	\$18,788,818.34	\$18,786,288.34		
BIENES INMUEBLES, INFRAESTRUCTURA Y CONSTRUCCIONES EN PROCESO	\$5,732,402.85	\$5,732,402.83		
BIENES MUEBLES	\$54,221.96	\$54,221.26		
ACTIVOS INTANGIBLES	\$13,037,789.44	\$13,017,240.44		
DEPRECIACIÓN, DETERIORO Y AMORTIZACIÓN ACUMULADA DE BIENES	\$454,132.40	\$454,132.40		
ACTIVOS DIFERIDOS	\$1,642,825.00	\$1,642,825.00		
	\$622,116.21	\$622,116.21		
PASIVO	\$21,307,341.43	\$19,389,354.62		\$1,937,986.91
PASIVO CIRCULANTE				
CUENTAS POR PAGAR A CORTO PLAZO	\$16,186,002.29	\$13,164,568.17		\$3,021,434.12
PROVISIÓN A CORTO PLAZO DE LA DEUDA PÚBLICA A LARGO PLAZO	\$9,498,254.38	\$9,078,849.30	\$919,000.08	
OTROS PASIVOS A CORTO PLAZO	\$1,312,263.76	\$1,572,263.16		
PASIVO NO CIRCULANTE				
PASIVOS DIFERIDOS A LARGO PLAZO	\$3,262,338.14	\$6,204,801.29	\$2,931,244.04	\$3,003,482.21
FONDOS Y BIENES DE TERCEROS EN GARANTÍA Y/O ADMINISTRACIÓN A LARGO PLAZO	\$39,000.00	\$39,000.00		\$1,152,465.21
HACIENDA PÚBLICA/ PATRIMONIO	\$35,391,625.67	\$14,212,584.85		\$21,179,040.82
HACIENDA PÚBLICA/PATRIMONIO CONTRIBUIDO				
ACT. JALIZACION DE LA HACIENDA PÚBLICA/PATRIMONIO	-17,346,037.40	-17,346,037.40		
HACIENDA PÚBLICA/PATRIMONIO GENERADO	-17,368,037.60	57,366,037.40		
RESULTADOS DEL EJERCICIO ANTERIORES	\$47,747,683.07	\$21,578,622.24		\$21,179,040.82
EXCESO O INSUFICIENCIA EN LA ACTUALIZACIÓN DE LA HACIENDA PÚBLICA/PATRIMONIO	\$27,251,272.42	\$1,328,762.50		\$14,922,510.22
	\$27,508,306.25	\$15,249,388.58		\$6,259,530.00
	\$0.00	\$0.00		



Una solución
Por México y sus Municipios

MUNICIPIO DE ÉBANO, S. L. P.
SAN LUIS POTOSÍ MUNICIPAL
Estado de Cambios en la Situación Financiera
Del 01/enero/2020 Al 31/marzo/2020

Fecha y hora de impresión: 14/abr/2020 01:35 p. m.

Aplicación

Origen

2019

2020

Bajo protesta de decir verdad declaramos que los Estados Financieros y sus notas, son razonablemente correctos y son responsabilidad del emisor.

C.P. BEATRIZ EURENIA SALAS GUZMAN
TESORERA MUNICIPAL

ING. CRISPIN ORDOZ TRUJILLO
PRESIDENTE MUNICIPAL

LIC. JOSE GOMEZ RAMIREZ
SINDICO MUNICIPAL

CP. JARETH MARLEN RAMIREZ SANCHEZ
CONTRALOR INTERNO



MUNICIPIO DE ÉBANO, S. L. P.
SAN LUIS POTÓSÍ MUNICIPAL
Estado de Flujos de Efectivo
Del 01/ene/2020 Al 31/mar/2020

01/ene/2020
 Reporte de Flujos de Efectivo

Fecha y
 Tipo de Impresión | 14/abr/2020
 01:34:54m

Concepto	2020	2019
FLUJOS DE EFECTIVO DE LAS ACTIVIDADES DE OPERACIÓN ORIGEN	\$63,586,539.69	\$163,471,589.03
IMPUESTOS	\$1,814,531.00	\$2,483,632.00
COFECIOS	\$689,712.18	\$4,312,714.65
PRODUCTOS	\$77,843.78	\$373,607.05
APROVECHAMIENTOS	\$15,800.00	\$106,217.80
PARTICIPACIONES, APORTACIONES, CONVENIOS, INCENTIVOS UERNAUOS DE LA COLABORACIÓN FISCAL Y FONDOS DISTINTOS DE APORTACIONES	\$38,040,894.52	\$154,729,003.73
OTROS ORIGENES DE OPERACIÓN	\$2,750,245.21	\$515,200.67
APLICACIÓN	\$19,531,502.91	\$93,920,022.52
SERVICIOS PERSONALES	\$12,495,780.24	\$55,740,777.08
MATERIALES Y SUMINISTROS	\$857,109.04	\$7,767,778.33
SERVICIOS GENERALES	\$2,105,484.01	\$1,513,210.01
AYUDAS SOCIALES	\$1,742,776.96	\$8,468,054.54
PENSIONES Y JUBILACIONES	\$1,229,411.80	\$5,432,295.10
FLUJOS NETOS DE EFECTIVO POR ACTIVIDADES DE OPERACIÓN	\$24,054,037.66	\$69,543,546.51
FLUJOS DE EFECTIVO DE LAS ACTIVIDADES DE INVERSIÓN APLICACIÓN	\$20,529.00	\$60,848,819.20
BIENES INMUEBLES, INFRAESTRUCTURA Y CONSTRUCCIONES EN PROCESO	\$0.00	\$58,802,775.05
BIENES MUEBLES	\$20,529.00	\$2,046,044.14
FLUJOS NETOS DE EFECTIVO POR ACTIVIDADES DE INVERSIÓN	-\$20,529.00	-\$60,848,819.20
FLUJO DE EFECTIVO DE LAS ACTIVIDADES DE FINANCIAMIENTO APLICACIÓN	\$712,077.15	\$1,834,381.04
INTERNO	\$352,516.83	\$1,512,379.67
OTRAS APLICACIONES DE FINANCIAMIENTO	\$359,560.32	\$321,991.37
FLUJOS NETOS DE EFECTIVO POR ACTIVIDADES DE FINANCIAMIENTO	-\$712,077.15	-\$2,634,281.04
INCREMENTO/DISMINUCIÓN NETA EN EL EFECTIVO Y EQUIVALENTES AL EFECTIVO	\$23,321,431.51	\$5,865,446.37
EFECTIVO Y EQUIVALENTES AL EFECTIVO AL INICIO DEL EJERCICIO	\$8,096,111.29	\$2,130,665.02
EFECTIVO Y EQUIVALENTES AL EFECTIVO AL FINAL DEL EJERCICIO	\$31,417,542.80	\$8,096,111.39



MUNICIPIO DE ÉBANO, S. L. P.
SAN LUIS POTOSÍ MUNICIPAL

Estado de Flujos de Efectivo

Del 01/ene/2020 Al 31/mar/2020

Unidad superior:
Rep: rptEstadoFlujosEfectivo

Fecha y hora de impresión: 14/abr/2020 01:34 p.m.

Concepto

2020

2019

Bajo protesta de decir verdad declaramos que los Estados Financieros y sus notas, son razonablemente correctos y son responsabilidad del emisor.

C. P. BEATRIZ EUGENIA SALAS GUZMAN

TESORERA MUNICIPAL

ING. CRISPIN ORDAZ TRUJILLO

PRESIDENTE MUNICIPAL

LIC. JOSE COMPEAN RAMIREZ

SINDICO MUNICIPAL

CP. JANETH MARLEN RAMIREZ SANCHEZ

CONTRALOR INTERNO



Dirección Ejecutiva de
Inventarios, Valuación y Patrimonio

MUNICIPIO DE ÉBANO, S. L. P.
SAN LUIS POTOSÍ MUNICIPAL

Reporte Analítico del Activo

Del 01/ene/2020 al 31/mar/2020

Fecha y

hora de impresión: 01:35 P.M.

Cuenta Contable	Saldo Inicial	Cargos del periodo	Abonos del periodo	Saldo Final	Flujo del Periodo
1000	333,521,939.37	333,558,634.34	3310,441,606.61	356,658,857.10	522,117,027.73
ACTIVO					
1100	ACTIVO CIRCULANTE				
1110	EFFECTIVO Y EQUIVALENTES	\$333,538,105.34	\$330,441,806.81	\$37,912,148.76	\$23,096,498.73
1111	EFFECTIVO	\$8,096,111.29	\$270,492,156.73	\$31,417,942.86	\$29,321,434.51
1112	BANCOS/TESORERÍA	\$20,033.00	\$70,188,032.54	\$20,020.70	\$1.30
1114	INVERSIONES TEMPORALES (HASTA 3 MESES);	\$3,480,191.94	\$141,745,136.73	\$15,637,393.97	\$12,177,202.02
1116	DEPÓSITOS DE FONDOS DE TERCEROS EN GARANTÍA Y/O ADMII	\$4,610,000.00	\$80,983,908.72	\$14,587,900.52	\$10,287,800.51
1119	OTROS EFFECTIVOS Y EQUIVALENTES	\$1,939.36	\$0.00	\$5,888.36	\$0.00
1120	DERECHOS A RECIBIR EFFECTIVO O EQUIVALENTES	\$4,749,538.74	\$39,764,537.16	\$38,969,449.83	\$656,430.25
1122	CUENIAS POR COBRAR A CORTO PLAZO	\$0.00	\$35,405,116.96	\$30,405,116.96	\$0.00
1123	DEUDORES DIVERSOS POR COBRAR A CORTO PLAZO	\$1,236,971.24	\$160,652.99	\$64,498.78	\$102,356.20
1124	INGRESOS POR RECUPERAR A CORTO PLAZO	\$0.00	\$2,814,686.96	\$2,814,688.96	\$0.00
129	OTROS DERECHOS A RECIBIR, EFFECTIVO O EQUIVALENTES A CC	\$5,482,567.50	\$1,377,560.19	\$1,706,149.17	-\$327,268.99
1200	ACTIVO NO CIRCULANTE	\$18,786,289.34	\$20,529.00	\$18,768,818.34	\$20,529.00
1220	DERECHOS A RECIBIR EFFECTIVO O EQUIVALENTES A LARGO PLAZO	\$3,732,402.83	\$0.00	\$3,732,402.83	\$0.00
1222	DEUDORES DIVERSOS A LARGO PLAZO	\$5,732,402.83	\$0.00	\$5,732,402.83	\$0.00
1230	BIENES INMUEBLES INFRAESTRUCTURA Y CONSTRUCCIONES EN F	\$584,221.66	\$0.00	\$584,221.66	\$0.00
1231	TERRENOS	\$373,000.00	\$0.00	\$373,000.00	\$0.00
1235	CONSTRUCCIONES EN PROGRESO EN BIENES DE DOMINIO PÚBLI	\$211,221.66	\$0.00	\$211,221.66	\$0.00
1240	BIENES MUEBLES	\$13,091,240.44	\$20,529.00	\$13,057,769.44	\$20,529.00
1241	MOBILIARIO Y EQUIPO DE ADMINISTRACIÓN	\$2,346,181.72	\$20,529.00	\$2,368,710.72	\$20,529.00
1242	MOBILIARIO Y EQUIPO EDUCACIONAL Y RECREATIVO	\$176,578.17	\$0.00	\$176,578.17	\$0.00
1243	EQUIPO E INSTRUMENTAL MÉDICO Y DE LABORATORIO	\$84,035.84	\$0.00	\$84,035.84	\$0.00
1244	VEHICULOS Y EQUIPO DE TRANSPORTE	\$8,104,646.96	\$0.00	\$8,104,646.96	\$0.00
1245	MAQUINARIA, OTROS EQUIPOS Y HERRAMIENTAS	\$4,305,736.75	\$0.00	\$4,305,736.75	\$0.00
1250	ACTIVOS INTANGIBLES	\$464,132.40	\$0.00	\$464,132.40	\$0.00
1254	LICENCIAS	\$454,132.40	\$0.00	\$454,132.40	\$0.00
1260	DEPRECIACION DETERIORO Y AMORTIZACIÓN ACUMULADA DE BIEI	-\$1,643,825.60	\$0.00	-\$1,643,825.60	\$0.00



MUNICIPIO DE ÉBANO, S. L. P.
SAN LUIS POTOSÍ MUNICIPAL
 Reporte Analítico del Activo
 Del 01/ener/2020 al 31/mar/2020

Fecha y hora de impresión: 01/03/2020 01:35:37

Urb. Independencia
 RFD - 555300429100000447100372910000

Cuenta Contable	Saldo Inicial	Cargos del periodo	Abonos del periodo	Saldo Final	Flujo del Periodo
1263 DEPRECIACIÓN ACUMULADA DE BIENES MUEBLES	\$1 643,825.50	\$0.00	\$0.00	\$1 643,825.50	\$0.00
1270 ACTIVOS DIFERIDOS	\$622,116.21	\$0.00	\$0.00	\$622,116.21	\$0.00
1279 OTROS ACTIVOS DIFERIDOS	\$622,116.21	\$0.00	\$0.00	\$622,116.21	\$0.00

Bajo protesta de decir verdad declaro que los Estados Financieros y sus notas son razonablemente correctos y son responsabilidad del emisor.

 C.P. BEATRIZ EUGENIA SALAS GUZMAN
 TESORERA MUNICIPAL

 ING. CRISPIN ORDAZ TRUJILLO
 PRESIDENTE MUNICIPAL

 LIC. JOSE COMPEAN RAMIREZ
 SINDICO MUNICIPAL

 CP. JANETH MARLEN RAMIREZ SANCHEZ
 CONTRALÓR INTERNO



**Notas a los Estados Financieros / Notas de Descargo
 sobre el Estado de Situación Financiera
 Activo
 Efectivo y Equivalentes**

MUNICIPIO DE ÉBANO, S. L. P.

Fondos con Afectación Específica

Cuenta	Nombre de la cuenta	Tipo	Monto
1111-01	Caja	Efectivo	20,028.70
1112-00	Bancos	Deposito a la vista	15,637,393.97
	Total		15,657,422.67

Inversiones financieras

Cuenta	Nombre de la cuenta	Tipo	Monto	Clasificación a corto y largo plazo		
				Menor a 90 días	Menor a 180 días	Mayor a 365 días
1114-01	Inversiones temporales		14,897,800.53	14,897,800.53	365	
	Total		14,897,800.53			

Bajo protesta de decir verdad declaramos que los Estados Financieros y sus notas, son razonablemente correctos y son responsabilidad del emisor.

ING. CRISPIN ORDAZ TRUJILLO
 PRESIDENTE MUNICIPAL
 AUTORIZO

C. C.P. MARCELO BELLA GUZMAN
 TESORERO MUNICIPAL
 ELABORO

C. LIC. JOSÉ COMPEAN RAMIREZ
 SINDICO
 VALIDO

CP. JAMIETH MARLEN RAMIREZ SANCHEZ
 CONTRALORA
 REVISO



Notas a los Estados Financieros / Notas de Desglose
Notas al Estado de Situación Financiera

Activo

Derochas a Recibir Efectivo y Equivalentes y Bienes o Servicios a Recibir

MUNICIPIO DE ÉBANO, S. L. P.

Ingresos por Recuperar a Corto Plazo

Cuenta	Nombre de la cuenta	Monto	Importe pendiente de cobro				Montos sujetos a algún tipo de juicio	
			2019	2018	2017	2016	Tipo	Facilidad de cobro
1116-01	DEPOSITOS DE FONDOS DE TERCEROS E	5,889.36			5,889.36		N/A	10%
1119-01	OTROS EFECTIVOS Y EQUIVALENTES	856,430.24					N/A	100%
1123-01	DEUDORES DIVERSOS POR COBRAR	1,339,327.44					N/A	20%
1129-00	OTROS DERECHOS A RECIBIR	5,155,278.52			5,155,278.52		N/A	10%
1227-00	DEUDORES DIVERSOS A L.P.	5,732,402.83			5,732,402.83		MERCANTIL	10%
	Total	13,089,328.39	2,195,757.68	10,887,661.35	5,889.36			

Bajo protesta de decir verdad declaramos que los Estados Financieros y sus notas son razonablemente correctos y son responsabilidad del emisor.

ING. CRISPIN ORDAZ TRUJILLO
PRESIDENTE MUNICIPAL
AUTORIZO

C. C. P. BEATRIZ E. SALAS GUZMAN
TESORERO MUNICIPAL
ELABORO

C. LIC. JOSÉ COMPEAN RAMÍREZ
SINDICO
Vo.Bo.

CP. JANETH MARLEN RAMÍREZ SÁNCHEZ
CONTRALOR
REVISO



Notas a los Estados Financieros / Notas de Descarga
Notas al Estado de Situación Financiera
Activo

Inversiones Financieras

MUNICIPIO DE EBANO, S. L. P.

Fideicomisos, Mandatos y Contratos Análogos

Cuenta	Nombre de la cuenta	Monto	Tipo	Características	Nombre del Fideicomiso	Objeto del Fideicomiso
<p>EL PRESENTE FORMATO NO FUE UTILIZADO, EN RAZÓN DE QUE LA INFORMACIÓN REQUERIDA NO ES APLICABLE A ESTA ENTIDAD.</p>						
		Total:				
			0.00			

Bajo protesta de decir verdad declaramos que los Estados Financieros y sus notas, son razonablemente correctos y son responsabilidad del emisor.

ING. CRISPIN ORDAZ TRUJILLO
Presidente Municipal
Autorizado

C. P. BEATRIZ E. SALAS GUZMÁN
Talento Municipal
Elaboró

C. LIC. JOSÉ COMPAGAN RAMÍREZ
Sinco
Valdr.

CP. JANETH MARLEN RAMÍREZ SÁNCHEZ
Contralora
Revisó



Notas a los Estados Financieros / Notas de Desglose
 Notas al Estado de Situación Financiera
 Activo
 Inversiones Financieras (Fidelcomisos)

MUNICIPIO DE ÉBANO, S. L. P.

Participaciones y Aportaciones de Capital

Cuenta	Nombre de la cuenta	Monto	Tipo	Ente público
	Total	0.00		

EL PRESENTE FÓRMATO NO FUE UTILIZADO, EN RAZON DE QUE LA INFORMACION
 REQUERIDA NO ES APLICABLE A ESTA ENTIDAD

Bajo protesta de decir verdad declaramos que los Estados Financieros y sus notas, son razonablemente correctos y son responsabilidad del emisor.

 ING. CRISPIN ORDAZ TRUJILLO
 PRESIDENTE MUNICIPAL
 AUTORIZO

 C. C.P. BEATRIZ E. SALAS GUZMAN
 TESORERO MUNICIPAL
 ELABORÓ

 C. LIC. JOSÉ COMPEAN RAMÍREZ
 SINDICO
 Vo.Bo.

 CP. JANETH MARLEN RAMÍREZ SÁNCHEZ
 CONTRALOR
 REVISÓ



Notas a los Estados Financieros / Notas de Desglose
Notas al Estado de Situación Financiera

Activo

Bienes Muebles, Inmuebles e Intangibles

MUNICIPIO DE ÉBANO, S. L. P.

Bienes Muebles e Inmuebles

Cuenta	Nombre de la Cuenta	Monto de Depreciación	Acumulada	Procedimiento	Características
1263-01	Depreciación acum. Mob. Y equipo	\$ 63,258.90	\$ 233,497.38	Línea recta	10% valor de bien cada útil
1263-03	Depreciación acum. Equipo de cómputo	\$ 58,000.00	\$ 209,550.88	Línea recta	10% valor de bien cada útil
1263-02	Depreciación acum. Equipo de transporte	\$ 30,150.00	\$ 1,194,787.24	Línea recta	25% valor del bien cada útil

Cuenta	Nombre de la Cuenta	Saldo Inicial del Ejercicio	Saldo Final del Ejercicio	Flujo	Criterio
Activos Intangibles					
1254	LICENCIAS	454,132.40	454,132.40		
Activos Diferidos					
1279	OTROS ACTIVOS DIFERIDOS	822,118.21	522,118.21		
	Se efectuó el pago de impuestos Federales 2015 -2016				
Amortización Acumulada					
	Total:	1,076,260.61	1,076,260.61	0.00	

Bajo protesta de decir verdad certificamos que los Estados Financieros y sus notas, son razonablemente correctos y son responsabilidad del emisor.

ING. CRISPIN ORDAZ TRUJILLO
PRESIDENTE MUNICIPAL
AUTORIZÓ

C. C.P. BEATRIZ L. SALAS GUZMAN
TESORERO MUNICIPAL
ELABORÓ

C. LIC. JOSE COMPEAN RAMÍREZ
SÍNDICO
Vº Bº.

CP. JANETH MARLEN RAMÍREZ SÁNCHEZ
CONTRALOR
REVISÓ



Notas a los Estados Financieros / Notas de Desglose
Notas al Estado de Situación Financiera
Activo
Estimaciones y Deterioros

MUNICIPIO DE EBANO, S. L. P.

Tanto y Formato Libre

Cuenta	Criterios para la Determinación de las Estimaciones	Observaciones
	EL PRESENTE FORMATO NO FUE UTILIZADO, EN RAZON DE QUE LA INFORMACION REQUERIDA NO ES APLICABLE A ESTA ENTIDAD.	

Bajo protesta de decir verdad declaramos que los Estados Financieros y sus notas son (no) realmente correctos y son responsabilidad del emisor.

ING. CRISPIN ORDAZ TRUJILLO
PRESIDENTE MUNICIPAL
AUTORIZADO

C. C. P. BEATRIZ E. SALAS GUZMAN
TESORERO MUNICIPAL
ELABORÓ

C. LIC. JOSÉ COMPEAN RAMÍREZ

ABRILCO
VILLAS

CP. JANETH M. RAMÍREZ SÁNCHEZ
CONTADOR
REVISÓ



**Notas a los Estados Financieros / Notas de Desglose
 Notas al Estado de Situación Financiera
 Activo
 Otros activos**

MUNICIPIO DE ÉBANO, S. L. P.

Cuenta	Nombre de la cuenta	Monto	Características
CL PRESENTE FORMATO NO FUE UTILIZADO. EN RAZÓN DE QUE LA INFORMACION REQUERIDA NO ES APLICABLE A ESTA ENTIDAD.			
	Total:	0.00	

Bajo protesta de decir verdad declaramos que los Estados Financieros y sus notas, son razonablemente correctos y son responsabilidad del emisor.

ING. CRISPIN ORDAZ TRUJILLO
 PRESIDENTE MUNICIPAL
 AUTORIZO

C. C.P. BEATRIZ E. SALAS GUZMAN
 TESORERO MUNICIPAL
 ELABORO

C. LIC. JOSÉ COMPEAN RAMÍREZ
ABOGADO
 VOBO

CP. JANETH M. RAMÍREZ SÁNCHEZ
 CONTRALOR
 REVISÓ



Notas a los Estados Financieros / Notas de Desglose
 Notas al Estado de Situación Financiera
 Activo

Antigüedad de saldos de las cuentas y documentos por cobrar

MUNICIPIO DE ÉBANO, S. L. P.

Cuenta	Nombre de la cuenta	Saldo al 31 de Marzo de 2020	Antigüedad			Facilidad de cobro
			Menor a 90 días	Menor a 180 días	Menor o igual a 365 días	
1123-01	Deudores diversos por cobrar	1,339,327.44	1,188,597.02	139,730.22		20%
1129-00	Otras cuentas por cobrar a largo plazo	5,155,276.52	5,155,276.52			10%
1222-00	Deudores diversos a largo plazo	5,732,402.83	5,732,402.83			10%
	Total	12,227,006.79	12,087,276.37	139,730.22		

Bajo protesta de decir verdad declaramos que los Estados Financieros y sus notas, son razonablemente correctos y son responsabilidad del emisor.

ING. CRISPIN ORDOZ TRUJILLO
 PRESIDENTE MUNICIPAL
 AUTORIZADO

G. BEATRIZ E. BALAS GUZMAN
 TENDERO MUNICIPAL
 ELABORÓ

C. LIC. JOSÉ COMPEAN RAMIREZ
 SÍNDICO
 Vs. Sr.

CP. ANNETH M. RAMÍREZ SÁNCHEZ
 CONTRALOR
 REVISÓ



Notas a los Estados Financieros / Notas de Desglose
 Notas al Estado de Situación Financiera
 Pasivo

Antigüedad de saldos de las cuentas y documentos por pagar

MUNICIPIO DE ÉBANO, S. L. P.

Cuenta	Nombre de la cuenta	Saldo al 31 de Marzo de 2020	Antigüedad			Facilidad de pago
			Menor a 90 días	Menor a 180 días	Menor o igual a 365 días	
2111-3	Remuneraciones por pagar	560,707.68			560,707.68	10%
2111-5	Indemnizaciones y liquidaciones por pag	352,389.02	317,389.02		35,000.00	80%
2111-1	Otras prestaciones	4.72	4.72			100%
2112	Proveedores por pagar	832,782.52	0.00			50%
2113	Contratistas por Obras Pubs. por Pag.	8,289.11	8,289.11		0.00	50%
2131-2	Porción a corto plazo de la deuda pública	1,573,253.16	-1,573,253.16			50%
2117	Retenciones y Contribuciones por pag.	385,767.83	356,131.23	39,636.60		50%
2119	Otras cuentas por pagar a corto	6,397,303.70	6,064,350.74		332,922.96	50%
2191	Otros pasivos a corto plazo	8,251,911.07	8,201,311.07		50,600.00	50%
2250	Fondos y bienes de terceros en garantía	39,000.00	39,000.00			50%
2240	pasivos diferidos a largo plazo	5,082,339.14			5,082,339.14	50%
	Total	21,807,341.43	13,472,952.73	0.00	74,635.40	7,759,752.30

El saldo de la cuenta de otros pasivos corresponde a ingresos por concepto de participaciones y aportaciones pendientes de recibir

Bajo protesta de decir verdad declaramos que los Estados Financieros y sus notas son razonablemente correctos y son responsabilidad del emisor.

ING. CRISPIN ORDAZ TRUJILLO
 PRESIDENTE MUNICIPAL
 AUTORIZO

G. C. P. BEATRIZ E. SALAS GUZMAN
 TESORERO MUNICIPAL
 ELABORO

C. U. C. JOSE COMPEAN SARTREZ
 SINDACO
 V. B.

CP. JANETH MARLEN RAMIREZ SANCHE
 CONTRALOR
 REVISO



Notas a los Estados Financieros / Notas de Desglose
Notas al Estado de Situación Financiera

Pasivo

Fondos y Bienes de Terceros en Administración y/o en Garantía

MUNICIPIO DE ÉBANO, S. L. P.

Cuenta	Nombre de la cuenta	Monto	Naturaleza	Características	Clasificación	
					Corto plazo	Largo plazo
1116-01	DEPÓSITOS DE FONDOS DE TERCEROS	5,888.36	Municipal	Garantía		X
	Total	5,888.36				

Bajo protesta de decir verdad declaramos que los Estados Financieros y sus notas son razonablemente correctos y son responsabilidad del emisor.

ING. CRISPIN ORDOZ TRUJILLO
PRESIDENTE MUNICIPAL
AUTORIZADO

C. C.P. BEATRIZ E. SALAS GUZMAN
TESORERO MUNICIPAL
ELABORÓ

C. LIC. JOSÉ COMPEAN RAMÍREZ
SINDACO
VO.Bo.

CP. JANETH MARLEN RAMÍREZ SÁNCHEZ
CONTRALOR
REVISÓ



Notas a los Estados Financieros / Notas de Desglose
 Notas al Estado de Situación Financiera
 Pasivo
 Pasivos diferidos y otros

MUNICIPIO DE ÉBANO, S. L. P.

Cuenta	Nombre de la cuenta	Tipo	Monto	Naturaleza	Características
2240	Pasivos diferidos a largo plazo	Deuda	\$ 5,082,339.14	Federal	Deuda pública , Impuestos
	Total		5,082,339.14		

Bajo protesta de decir verdad declaramos que los Estados Financieros y sus notas, son razonablemente correctos y son responsabilidad del emisor.

DR. CRISPIN GONZALEZ TRUJILLO
 PRESIDENTE MUNICIPAL
 AUTORIZADO

Q. G.P. BEATRIZ E. GALVAZ GUZMAN
 TESORERO MUNICIPAL
 ELABORADO

Q. LIC. JOSÉ COMPEAN RAMÍREZ
 ASESOR
 VALIDA

CP. JIMETH MARLEN RAMÍREZ
 SANCHEZ
 CONTRALOR
 REVISADO



Anexo C-18

**Notas a los Estados Financieros / Notas de Desglose
Notas al Estado de Actividades
Ingresos de Gestión**

MUNICIPIO DE ÉBANO, S. L. P.

Cuenta	Nombre de la cuenta	Monto	Naturaleza	Características
4110	Ingresos	\$ 880,551.00	Estatal	Ingresos Fiscales
4120	Derechos	\$ 227,623.31	Municipal	Ingresos Fiscales
4150	Productos	\$ 6,302.94	Municipal	Ingresos Fiscales
4100	Agrovechamientos	\$ 2,180.00	Municipal	Ingresos Fiscales
4211	Participaciones	\$ 11,060,336.12	Federal	Participaciones Fed
4212	Aportaciones	\$ 5,607,580.87	Federal	Rainó13
4213	Convenios	\$ -	Federal	
4214	Incentivos	\$ 871,361.86	Estatal	Ingresos Fiscales
	Total	19,658,533.10		

Bajo protesta de decir verdad declaramos que los Estados Financieros y sus notas, son razonablemente correctos y son responsabilidad del emisor.

ING. CRISPIN ORDAZ TRUJILLO
PRESIDENTE MUNICIPAL
AUTORIZÓ

C. C.P. BEATRIZ E. SALAS GUZMAN
TESORERO MUNICIPAL
ELABORÓ

C. LIC. JOSÉ COMPEAN RAMÍREZ
SÍNDICO
Vo.Ba

CP. JANETH MARLEN RAMÍREZ SÁNCHEZ
CONTRALOR
REVISÓ



Notas a los Estados Financieros / Notas de Desglose
Notas al Estado de Actividades
Otros Ingresos y Beneficios

MUNICIPIO DE ÉBANO, S. L. P.

Cuenta	Nombre de la cuenta	Tipo	Naturaleza	Características
			EL PRESENTE FORMATO NO FUE UTILIZADO, EN RAZON DE QUE LA INFORMACION REQUERIDA NO ES APLICABLE A ESTA ENTIDAD.	
			EN VIRTUD QUE LOS RENDIMIENTOS BANCARIOS SE REGISTRARON EN LA CUENTA DE OTROS PRODUCTOS	
		Total	0.00	

Bajo protesta de decir verdad declaramos que los Estados Financieros y sus notas, son razonablemente correctos y son responsabilidad del emisor.

ING. CRISPIN ORDAZ TRUJILLO
PRESIDENTE MUNICIPAL
AUTORIZADO

C. C.P. BEATRIZ E. SALAS GUZMAN
TESORERO MUNICIPAL
ELABORÓ

C. LIC. JOSÉ COMPEAN RAMÍREZ
SIENDO
VOBA.

CP. JANETH MARLEN RAMÍREZ SÁNCHEZ
CONTRALORA
REVISÓ



Notas a los Estados Financieros / Notas de Desglose
 Notas al Estado de Actividades
 Gastos y Otras Pérdidas

Gastos, transferencias, subsidios, otras ayudas, participaciones y aportaciones, otros gastos y pérdidas extraordinarias e ingresos y gastos extraordinarios

MUNICIPIO DE ÉBANO, S. L. P.

Cuenta	Nombre de la cuenta	Monto	% Gasto	Explicación
5110	SERVICIOS PERSONALES	\$ 4,186,973.29	55%	PLANTILLA DEL PERSONAL
5120	MATERIALES Y SUMINISTROS	\$ 317,030.06	4%	GASTOS DE OPERACIÓN
5130	SERVICIOS GENERALES	\$ 1,753,910.23	23%	GASTOS DE OPERACIÓN
5240	TRANSFERENCIAS, ASIGNACIONES	\$ 834,320.09	11%	AYUDAS SOCIALES
5250	SUBSIDIOS	\$ 408,870.60	5%	PENSIONES
5330	CONVENIOS	\$ -	0%	CONVENIOS
5410	INTERESES COMISIONES, GROS DEUDA	\$ 76,706.71	0%	GASTOS DE LA DEUDA
621*	INVERSION PUB. NO CAPITALIZABLE	\$ -	0%	INVERSION
	Total	7,515,810.98	100%	

Bajo protesta de decir verdad declaro que los Estados Financieros y sus notas, son razonablemente correctos y son responsabilidad del emisor.

ING. CRISPIN ORDAZ TRUJILLO
 PRESIDENTE MUNICIPAL
 AUTORIZO

C. C. P. BEATRIZ E. SALAS GUZMAN
 TESORERO MUNICIPAL
 ELABORO

C. LIC. JOSÉ COMPEAN RAMÍREZ
 SINDICO
 Vo.Bo.

CP. JANETH MARLEN RAMÍREZ SÁNCHEZ
 CONTRALOR
 REVISO



**Notas a los Estados Financieros / Notas de Desglose
Notas al Estado de Variación en la Hacienda Pública
Modificaciones al Patrimonio Contribuido**

MUNICIPIO DE ÉBANO, S. L. P.

Cuenta	Nombre de la cuenta	Saldo Inicial	Saldo Final	Modificación	Tipo	Naturaleza
3100	HACIENDA PÚBLICA CONTRIBUIDO	-7,366,037.40	-7,366,037.40	0.00	ACTUALIZACIÓN DE LA HACIENDA PÚBLICA	MUNICIPAL
	Total	-7,366,037.40	-7,366,037.40			

Bajo protesta de decir verdad declaramos que los Estados Financieros y sus notas, son razonablemente correctos y son responsabilidad del emisor.

ING. CRISPIN ORDAZ TRUJILLO
PRESIDENTE MUNICIPAL
AUTORIZÓ

C. C.P. BEATRIZ E. SALAS GUZMAN
TESORERO MUNICIPAL
ELABORÓ

C. LIC. JOSÉ COMPEAN RAMÍREZ
SINDICO
Vo.Bo.

CP. JANETH MARLEN RAMÍREZ SÁNCHEZ
CONTRALOR
REVISÓ



Notas a los Estados Financieros / Notas de Desglose
Notas al Estado de Variación en la Hacienda Pública
Modificaciones al Patrimonio Generado

MUNICIPIO DE ÉBANO, S. L. P.

Cuenta	Nombre de la cuenta	Saldo Inicial	Saldo Final	Modificación	Tipo	Naturaleza
3200	HACIENDA PÚBLICA - PATRIMONIO GENERADO	21,506,390.25	\$ 21,506,390.25	0.00		acreedora
	Total	21,506,390.25	21,506,390.25			

Bajo protesta de decir verdad declaramos que los Estados Financieros y sus notas, son razonablemente correctos y son responsabilidad del emisor.

ING. CRISPIN ORDAZ TRUJILLO
PRESIDENTE MUNICIPAL
AUTORIZÓ

C. C. P. BEATRIZ E. SALAS GUZMAN
TESORERO MUNICIPAL
ELABORÓ

C. LIC. JOSÉ COMPESAN RAMÍREZ
SINDACO
V. B. B.

CP. JANETH MARLEN RAMÍREZ SANCHEZ
CONTRALOR
REVISÓ



Notas a los Estados Financieros / Notas de Desglose
Notas al Estado de Flujos de Efectivo
Efectivo y Equivalentes
Flujo de Efectivo

MUNICIPIO DE ÉBANO, S. L. P.

Cuenta	Concepto	2019	2020
Efectivo en bancos - Tesorería			15,637,393.97
1112-01-100-001	0102129221 bbva NG CRISPIN ORDAZ R-28		9,739.46
1112-02-001	BANSI 097279385 (REC.FED R28)		479.04
1112-02-002	BANSI 097288330 FIC.1605 2 (RF R28)		1,111,844.28
1112-01-100-003	C110295096 Mpio Ebano, REC. FED R28		957,486.35
1112-01-100-004	C110300330 Mpio Ebano, REC FISCAL R28		0.01
1112-01-100-005	BBVA C114090977 Mpio. Ébano REC FISC R-28		1,382,235.14
1112-01-100-006	BBVA C114090658 Mpio. Ébano REC FED R-28		2,025,610.07
1112-01-200-001	FISM 2019 CUENTA No 0112741106		0.00
1112-01-200-002	BBVA HIDRO 2019 0112740889		1,095,954.03
1112-03-001	BANORTE 0275598888 HABITAT		55,356.80
1112-01-200-003	BBVA 0112151626		23,755.78
1112-01-200-015	BBVA 0114091010 FFM 2019 ZDA		0.00
1112-01-200-012	BBVA 0113663809 FORTA 2018		0.00
1112-01-200-010	BBVA FFM 2020 0114664604		4,329,563.21
1112-01-200-017	BBVA FISM 2020 0114663454		4,064,349.72
Efectivo en bancos - Dependencias			20,028.70
1111-02	FONDO FIJO TESORERIA		20,000.00
1111-01	CAJA GENERAL		28.70
Inversiones Temporales (hasta 3 meses)			\$ 12,560,000.00
1114-01	INVERSIONES TESORERIA		\$ 1,000,000.00
1114-02	INVERSIÓN F SM		\$ 6,000,000.00
1114-03	INVERSIÓN FFM		\$ 2,900,000.00
1114-04	INVERSIÓN HIDRO		\$ -
Fondos con afectación específica			
Depósitos de Entidad de Terceros y otros			
1116-01-001	LEON TORRES (ARRENDAMIENTO CASADULIO MAYOR)		\$ 5,989.36
Total efectivo y equivalentes		0.00	28,223,312.03

Bajo protesta de decir verdad declaramos que los Estados Financieros y sus notas, son razonablemente correctos y son responsabilidad del emisor.

ING. CRISPIN ORDAZ TRUJILLO
 PRESIDENTE MUNICIPAL
 AUTORIZÓ

C. C.P. BEATRIZ E. SALAS GUZMAN
 TESORERO MUNICIPAL
 ELABORÓ

C. LIC. JOSÉ COMPEAN RAMÍREZ
 ALCALDE
 Vo.Bo.

CP. JANETH M. RAMÍREZ SÁNCHEZ
 CONTRALOR
 REVISÓ



Notas a los Estados Financieros / Notas de Desglose
Notas al Estado de Flujos de Efectivo

Detalle de las adquisiciones de bienes muebles e inmuebles realizadas durante el ejercicio 2020

MUNICIPIO DE EBANO, S. L. P.

Bienes Muebles

Número de la cuenta	Nombre de la cuenta contable	Fecha de adquisición	Descripción de la adquisición	Costo total del bien mueble adquirido	Uso o destino	Importe pagado en el ejercicio
1241-2-0	Muebles exceso de oficina	18/03/2020	LAVADORA MASE 1025 UMX AUM (MÓDULO) ANCLADA ADULTO MAYOR	\$ 9.759.00	ANCLADA ADULTO MAYOR	\$ 9.759.00
1241-2-0	Equipo de cómputo y de Te	05/03/2020	COMPUTADOR PERSONAL PROCINTHE CORE I3 RAM 8GB	\$ 10.770.00	Tesorería	\$ 10.770.00
						\$ 20.529.00

Bienes Inmuebles

Número de la cuenta	Nombre de la cuenta contable	Fecha de adquisición	Descripción del inmueble adquirido	Costo total del bien inmueble adquirido	Ubicación del bien	Importe pagado en el ejercicio

Bajo protesta de decir verdad declaramos que los Estados Financieros y sus notas, son razonablemente correctos y son responsabilidad del emisor.

ING. CRISPIN ORDAZ TRUJILLO
PRESIDENTE MUNICIPAL
AUTORIZÓ

C. C.P. BEATRIZ E. SALAS GUZMAN
TESORERÍA MUNICIPAL
ELABORÓ

C. LIC. JOSÉ COMPEAN RAMÍREZ
SINDACO
VALIÓ

CP. JANETH M. RAMÍREZ SÁNCHEZ
CONTADOR
REVISÓ



Notas a los Estados Financieros / Notas de Desglose
Notas al Estado de Flujos de Efectivo

Conciliación de los Flujos de Efectivo Netos de las Actividades de Operación y la cuenta de Ahorro/Desahorro antes de Rubros Extraordinarios

MUNICIPIO DE ÉBANO, S. L. P.

	2020	2019
Ahorro/Desahorro antes de rubros Extraordinarios	\$ 21,251,272.82	6,328,762.60
Movimientos de partidas (o rubros) que no afectan al efectivo.	X	X
Depreciación	X	X
Amortización	X	X
Incrementos en las provisiones	X	X
Incremento en Inversiones producido por revaluación	(X)	(X)
Ganancia/pérdida en venta de propiedad, planta y equipo	(X)	(X)
Incremento en cuentas por cobrar	(X)	(X)
Partidas extraordinarias	(X)	(X)

Bajo protesta de decir verdad declaramos que los Estados Financieros y sus notas, son razonablemente correctos y son responsabilidad del emisor.

ING. CRISPIN ORDAZ TRUJILLO
PRESIDENTE MUNICIPAL
AUTORIZÓ

C. C.P. BEATRIZ E. SALAS GUZMAN
TESORERO MUNICIPAL
ELABORÓ

C. LIC. JOSÉ COMPEAN RAMÍREZ
SÍNDICO
Va.Bo.

CP. JANETH MARLEN RAMÍREZ SÁNCHEZ
CONTRALOR
REVISÓ



Notas a los Estados Financieros / Notas de Desglose
Conciliación entre los ingresos presupuestarios y contables
Correspondiente del 01 Enero al 31 Marzo del 2020
(Cifras en pesos)

MUNICIPIO DE ÉBANO, S. L. P.

1. Ingresos Presupuestarios		\$ 40,835,291
2. Más ingresos contables no presupuestarios		\$ -
Incremento por variación de inventarios		
Disminución del exceso de estimaciones por pérdida o deterioro u obsolescencia		
Disminución del exceso de provisiones		
Otros ingresos y beneficios varios		
Otros ingresos contables no presupuestarios		
3. Menos Ingresos presupuestarios no contables		\$ -
Productos de capital		
Aprovechamientos capital		
Ingresos derivados de financiamientos		
Otros ingresos presupuestarios no contables		
4. Ingresos Contables (4 = 1 + 2 - 3)		\$ 40,835,291

Bajo protesta de decir verdad declaramos que los Estados Financieros y sus notas, son razonablemente correctas y son responsabilidad del emisor.

ING. CRISPIN ORDAZ TRUJILLO
PRESIDENTE MUNICIPAL
AUTORIZÓ

C. C.P. BEATRIZ E. SALAS GUZMAN
TESORERO MUNICIPAL
ELABORÓ

C. LIC. JOSÉ COMPEAN RAMÍREZ
SÍNDICO
Vo.Bo.

CP. JANETH MARLEN RAMÍREZ SÁNCHEZ
CONTRALOR
REVISÓ



Notas a los Estados Financieros / Notas de Desglose
Conciliación entre los Egresos Presupuestarios y los Gastos Contables
Correspondiente del 01 Enero al 31 Marzo del 2020
(Cifras en pesos)

MUNICIPIO DE EBANO. S. L. P.

1. Total de egresos (presupuestarios)		\$ 20,284,108
2. Menos egresos presupuestarios no contables		\$ 880,090
Mobiliario y equipo de administración	\$ 20,529.00	
Mobiliario y equipo educativo y recreativo		
Equipo e instrumental médico y de laboratorio		
Vehículos y equipo de transporte		
Equipo de defensa y seguridad		
Maquinaria, otros equipos y herramientas		
Activos biológicos		
Bienes inmuebles		
Activos intangibles		
Otra pública en bienes propios		
Acciones y participaciones de capital		
Compra de títulos y valores		
Inversiones en fideicomisos, mandatos y otros análogos		
Provisiones para contingencias y otras erogaciones especiales		
Amortización de la deuda pública	\$ 300,000.00	
Adeudos de ejercicios fiscales anteriores (ADEFAS)	\$ 359,660.52	
Otros Egresos Presupuestales No Contables	\$ -	
3. Más gastos contables no presupuestales		\$ -
Estimaciones, depreciaciones deterioros, obsolescencia y amortizaciones	\$ -	
Provisiones		
Disminución de inventarios		
Aumento por insuficiencia de estimaciones por pérdida o deterioro u obsolescencia		
Aumento por insuficiencia de provisiones		
Otros Gastos		
Otros Gastos Contables No Presupuestales	\$ -	
4. Total de Gasto Contable (4 = 1 - 2 + 3)		\$ 19,584,018

Bajo protesta de decir verdad declaramos que los Estados Financieros y sus notas, son razonablemente correctos y son responsabilidad del emisor.

ING. CRISPIN ORDAZ TRUJILLO
 PRESIDENTE MUNICIPAL
 AUTORIZO

C. C.P. BEATRIZ E. SALAS GUZMAN
 TESORERO MUNICIPAL
 ELABORÓ

C. LIC. JOSÉ COMPEAN RAMÍREZ
 SÍNDICO
 Vó.Bó

CP. JANETH MARLEN RAMÍREZ SÁNCHEZ
 CONTRALOR
 REVISÓ



Notas a los Estados Financieros

Notas de Memoria (Cuentas de Orden)

MUNICIPIO DE ÉBANO, S. L. P.

Las cuentas de orden se utilizan para registrar movimientos de valores que no afectan o modifican el balance del ente contable, sin embargo su incorporación en libros es necesaria con fines de recuento contable de control y en general sobre los aspectos administrativos o bien para consignar sus derechos o responsabilidades contingentes que puedan o no presentarse en el futuro.

Las cuentas que se manejan por efectos de este documento son las siguientes:

A) Contables:

Valores Los valores en custodia de instrumentos prestados a formadores de mercado e instrumentos de crédito recibidos en garantía de los formadores de mercado u otros

Emisión de obligaciones: Por tipo de emisión de instrumentos monto, tasa y vencimiento.

Avales y garantías No obstante, as cuentas de Avales y Garantías y la de Juicios que se encuentran clasificadas como cuentas de orden se pueden reconocer como pasivos contingentes cuando Como ejemplos de juicios se tienen de forma enjuicativa y no limitativa, civiles, penales, fiscales, agrarios, administrativos, ambientales, laborales, mercantiles y procedimientos

Juicios

Núm. De Expediente	ASUNTO	INICIO	RESOLUCIÓN	DATOS DEL EXPEDIENTE
48/2007/M-4	LABORAL	2008	LAIPO CONDORNATARIO	JOSE DE LA ROSA RODRIGUEZ RODRIGUEZ VILLALBA
25/2007/M	LABORAL	2007	LAIPO CONDORNATARIO	ROSITA CONCEPCION HERNANDEZ SANCHEZ
36/2007/M	LABORAL	2007	LAIPO CONDORNATARIO	FRANCISCA RAMIREZ
255/2007/M-1	LABORAL	2007	LAIPO CONDORNATARIO	OSWALDO LUIS RAMIREZ
106/2007/M	LABORAL	2008	LAIPO CONDORNATARIO	VICENTE ANIBAL LUCIO
110/2007/M-3	LABORAL	2004	LAIPO CONDORNATARIO	MARILENE RODRIGUEZ DEL ROSEL
252/2007/M-1	LABORAL	2008	LAIPO CONDORNATARIO	MARCELO UGALDE CHAVEZ
88/2007/M-4	LABORAL	2008	LAIPO CONDORNATARIO	JUAN ANTONIO FERRERES VALDIVIAO
452/2007/M-4	LABORAL	2008	LAIPO CONDORNATARIO	ANTHONY HERRERA GUMERREZ
481/2007/M-4	LABORAL	2008	LAIPO CONDORNATARIO	ANDRÉS UGALDE PARRA
2/2007/M-4	LABORAL	2007	LAIPO CONDORNATARIO	ESTEBAN RAMOS HERNANDEZ
707/2007/M-4	LABORAL	2007	LAIPO CONDORNATARIO	MARCELO ESTEBAN RODRIGUEZ
27/2007/M-4	LABORAL	2007	LAIPO CONDORNATARIO	OSWALDO RODRIGUEZ HERNANDEZ
9/2007/M-4	LABORAL	2007	LAIPO CONDORNATARIO	FRANCISCO RODRIGUEZ VALDIVIAO
9/2007/M-4	LABORAL	2007	LAIPO CONDORNATARIO	OSWALDO DEL ROSAL VALDIVIAO
102/2007/M-4	LABORAL	2007	LAIPO CONDORNATARIO	TERESA DE LOS ANJOS VALDIVIAO
402/2007/M-4	LABORAL	2008	LAIPO CONDORNATARIO	OSWALDO RODRIGUEZ HERNANDEZ
47/2007/M-1	MULTIPLICIDAD	2007	LAIPO CONDORNATARIO	FRANCISCO GUERRA LUCIO
66/2007/M-4	RECONSTRUCCIÓN	2008	LAIPO CONDORNATARIO	MARCELO UGALDE TORRES
8/2007/M-4	RECONSTRUCCIÓN	2007	LAIPO CONDORNATARIO	JOSE ANTONIO RAMOS CASTILLO
7/2007/M-4	RECONSTRUCCIÓN	2007	LAIPO CONDORNATARIO	RODRIGO TORRES CASTILLO
132/2007/M-4	RECONSTRUCCIÓN	2007	LAIPO CONDORNATARIO	MARCELO UGALDE TORRES
14/2007/M-4	RECONSTRUCCIÓN	2007	LAIPO CONDORNATARIO	OSWALDO RODRIGUEZ VALDIVIAO
198/2007/M-4	RECONSTRUCCIÓN	2007	LAIPO CONDORNATARIO	MARCELO UGALDE TORRES

2712017M-4	REPLAZACIÓN	2007	LAUDO CONDONATORIO	REPOSICIÓN DE LA PLANTA DE TRATAMIENTO
2712017M-4	REPLAZACIÓN	2007	LAUDO CONDONATORIO	REPOSICIÓN DE LA PLANTA DE TRATAMIENTO
1992017M-4	INDICIALIZACIÓN	2007	LAUDO CONDONATORIO	REPOSICIÓN DE LA PLANTA DE TRATAMIENTO
2712017M-4	REPLAZACIÓN	2007	LAUDO CONDONATORIO	REPOSICIÓN DE LA PLANTA DE TRATAMIENTO
1992017M-4	INDICIALIZACIÓN	2007	LAUDO CONDONATORIO	REPOSICIÓN DE LA PLANTA DE TRATAMIENTO
6402017M-5	REPLAZACIÓN	2008	LAUDO CONDONATORIO	REPOSICIÓN DE LA PLANTA DE TRATAMIENTO
1712017M-4	REPLAZACIÓN	2008	LAUDO CONDONATORIO	REPOSICIÓN DE LA PLANTA DE TRATAMIENTO
6402017M-5	REPLAZACIÓN	2008	LAUDO CONDONATORIO	REPOSICIÓN DE LA PLANTA DE TRATAMIENTO
1232017M-1	INDICIALIZACIÓN	2008	LAUDO CONDONATORIO	REPOSICIÓN DE LA PLANTA DE TRATAMIENTO
1232017M-1	INDICIALIZACIÓN	2008	LAUDO CONDONATORIO	REPOSICIÓN DE LA PLANTA DE TRATAMIENTO
2382005M-2	INDICIALIZACIÓN	2009	RESOLUCIÓN	REPOSICIÓN DE LA PLANTA DE TRATAMIENTO
4712017M-4	INDICIALIZACIÓN	2009	LAUDO	REPOSICIÓN DE LA PLANTA DE TRATAMIENTO
2632010M-2	REPLAZACIÓN	2010	LAUDO CONDONATORIO	REPOSICIÓN DE LA PLANTA DE TRATAMIENTO
2442012M-2	PRESTACIONES	2011	LAUDO CONDONATORIO	REPOSICIÓN DE LA PLANTA DE TRATAMIENTO
6102017M-4	PRESTACIONES	2012	LAUDO CONDONATORIO	REPOSICIÓN DE LA PLANTA DE TRATAMIENTO
6512017M-5	PRESTACIONES	2012	LAUDO CONDONATORIO	REPOSICIÓN DE LA PLANTA DE TRATAMIENTO
6662012M-2	PRESTACIONES	2011	LAUDO CONDONATORIO	REPOSICIÓN DE LA PLANTA DE TRATAMIENTO
7112012M-1	PRESTACIONES	2011	LAUDO CONDONATORIO	REPOSICIÓN DE LA PLANTA DE TRATAMIENTO
11362012M-4	PRESTACIONES	2012	LAUDO CONDONATORIO	REPOSICIÓN DE LA PLANTA DE TRATAMIENTO
2142012M-5	PRESTACIONES	2012	LAUDO CONDONATORIO	REPOSICIÓN DE LA PLANTA DE TRATAMIENTO
21062017M-1	PRESTACIONES	2013	LAUDO CONDONATORIO	REPOSICIÓN DE LA PLANTA DE TRATAMIENTO
15212017M-5	INDICIALIZACIÓN	2013	LAUDO CONDONATORIO	REPOSICIÓN DE LA PLANTA DE TRATAMIENTO
8712017M-1	PRESTACIONES	2012	LAUDO CONDONATORIO	REPOSICIÓN DE LA PLANTA DE TRATAMIENTO
3212017M-1	INDICIALIZACIÓN	2013	LAUDO CONDONATORIO	REPOSICIÓN DE LA PLANTA DE TRATAMIENTO
4092017M-5	PRESTACIONES	2013	LAUDO CONDONATORIO	REPOSICIÓN DE LA PLANTA DE TRATAMIENTO
2252017M-1	REPLAZACIÓN	2013	LAUDO CONDONATORIO	REPOSICIÓN DE LA PLANTA DE TRATAMIENTO
2232017M-2	PRESTACIONES	2013	LAUDO CONDONATORIO	REPOSICIÓN DE LA PLANTA DE TRATAMIENTO
5542012M-2	REPLAZACIÓN	2012	LAUDO CONDONATORIO	REPOSICIÓN DE LA PLANTA DE TRATAMIENTO
1152012M-2	INDICIALIZACIÓN	2011	LAUDO CONDONATORIO	REPOSICIÓN DE LA PLANTA DE TRATAMIENTO
5722017M-1	REPLAZACIÓN	2013	LAUDO CONDONATORIO	REPOSICIÓN DE LA PLANTA DE TRATAMIENTO
10792015M-1	REPLAZACIÓN	2015	REVISIÓN	REPOSICIÓN DE LA PLANTA DE TRATAMIENTO
10892015M-2	REPLAZACIÓN	2015	REVISIÓN	REPOSICIÓN DE LA PLANTA DE TRATAMIENTO
1092015M-3	REPLAZACIÓN	2015	REVISIÓN	REPOSICIÓN DE LA PLANTA DE TRATAMIENTO
1492015M-3	REPLAZACIÓN	2015	ASIENTO CONJUNTO	REPOSICIÓN DE LA PLANTA DE TRATAMIENTO
211017M-2	PRESTACIONES	2016	LAUDO CONDONATORIO	REPOSICIÓN DE LA PLANTA DE TRATAMIENTO
282016M-3	REPLAZACIÓN	2016	RESOLUCIÓN	REPOSICIÓN DE LA PLANTA DE TRATAMIENTO

2019-0001	RENTA A TERCEROS	2019	IMPUESTO PRECATORIO	IMPUESTO PRECATORIO (ART. 100 C. DECRETOS PRECATORIOS)
2019-0002	RENTA A TERCEROS	2019	IMPUESTO PRECATORIO	IMPUESTO PRECATORIO (ART. 100 C. DECRETOS PRECATORIOS)
2019-0003	RENTA A TERCEROS	2019	IMPUESTO PRECATORIO	IMPUESTO PRECATORIO (ART. 100 C. DECRETOS PRECATORIOS)
2019-0004	RENTA A TERCEROS	2019	IMPUESTO PRECATORIO	IMPUESTO PRECATORIO (ART. 100 C. DECRETOS PRECATORIOS)
2019-0005	RENTA A TERCEROS	2019	IMPUESTO PRECATORIO	IMPUESTO PRECATORIO (ART. 100 C. DECRETOS PRECATORIOS)
2019-0006	RENTA A TERCEROS	2019	IMPUESTO PRECATORIO	IMPUESTO PRECATORIO (ART. 100 C. DECRETOS PRECATORIOS)
2019-0007	RENTA A TERCEROS	2019	IMPUESTO PRECATORIO	IMPUESTO PRECATORIO (ART. 100 C. DECRETOS PRECATORIOS)
2019-0008	RENTA A TERCEROS	2019	IMPUESTO PRECATORIO	IMPUESTO PRECATORIO (ART. 100 C. DECRETOS PRECATORIOS)
2019-0009	RENTA A TERCEROS	2019	IMPUESTO PRECATORIO	IMPUESTO PRECATORIO (ART. 100 C. DECRETOS PRECATORIOS)
2019-0010	RENTA A TERCEROS	2019	IMPUESTO PRECATORIO	IMPUESTO PRECATORIO (ART. 100 C. DECRETOS PRECATORIOS)
2019-0011	RENTA A TERCEROS	2019	IMPUESTO PRECATORIO	IMPUESTO PRECATORIO (ART. 100 C. DECRETOS PRECATORIOS)
2019-0012	RENTA A TERCEROS	2019	IMPUESTO PRECATORIO	IMPUESTO PRECATORIO (ART. 100 C. DECRETOS PRECATORIOS)
2019-0013	RENTA A TERCEROS	2019	IMPUESTO PRECATORIO	IMPUESTO PRECATORIO (ART. 100 C. DECRETOS PRECATORIOS)
2019-0014	RENTA A TERCEROS	2019	IMPUESTO PRECATORIO	IMPUESTO PRECATORIO (ART. 100 C. DECRETOS PRECATORIOS)
2019-0015	RENTA A TERCEROS	2019	IMPUESTO PRECATORIO	IMPUESTO PRECATORIO (ART. 100 C. DECRETOS PRECATORIOS)
2019-0016	RENTA A TERCEROS	2019	IMPUESTO PRECATORIO	IMPUESTO PRECATORIO (ART. 100 C. DECRETOS PRECATORIOS)
2019-0017	RENTA A TERCEROS	2019	IMPUESTO PRECATORIO	IMPUESTO PRECATORIO (ART. 100 C. DECRETOS PRECATORIOS)
2019-0018	RENTA A TERCEROS	2019	IMPUESTO PRECATORIO	IMPUESTO PRECATORIO (ART. 100 C. DECRETOS PRECATORIOS)
2019-0019	RENTA A TERCEROS	2019	IMPUESTO PRECATORIO	IMPUESTO PRECATORIO (ART. 100 C. DECRETOS PRECATORIOS)

Contratos para inversión mediante Proyectos para Prestación de Servicios (PPS) y Cuentas por cobrar a cargo de usuarios de los servicios de agua / contribuyentes del impuesto predial

No aplica
No se cuenta con la información de rezago por impuesto predial, en virtud que se cuenta con convenio para la recaudación de dicho impuesto con la secretaria de finanzas de Estado

Saldo al 31 diciembre 2019	Monto por cobrar del ejercicio	Monto recaudado durante el ejercicio	Saldo al 31 de Diciembre del 2020
\$ -	No aplica	\$ -	\$ -

Nota: Se deberá anexar en medio magnético, en formato de excel el padrón de usuarios o contribuyentes con adeudo el cual deberá señalar por lo menos, clave o número de control, nombre, ubicación o domicilio, clasificación (doméstico, comercial, etc.), periodo de adeudo y/o antigüedad y monto del adeudo, compuesto por el importe de los impuestos o derechos, actualización, multas, recargos, otros cargos y el total.

Bienes donados con el listado de los derechos, bonos y/o infraestructura que donaron / cedieron los nuevos fraccionadores, en proceso de formalizarse a favor del ente desarrollador habitacionales

Descripción	Nombre o denominación del donante	Documento fuente*	Monto	Estatus
	No aplica			

*Copia de factibilidad o convenio firmado con el fraccionador.

Bienes concesionados o en comodato

Se informara, de manera agrupada, en las notas a los Estados Financieros las cuentas de orden contables y cuentas de

Nombre	Apellido	MARCA	TIPO	MODELO
MARCEL	ALONSO VALENZUELA	NISSAN	PICKUP	1300
MIGUEL	ALONSO VALENZUELA	CHEVY	ED	2000
JAKSHI DEL PILAR	HAN IN GUACIA	NISSAN	WAGON	2013
MARCO ANTONIO	BERNAL SAN MARTIN	DOCOE	COMPASS	2015
JOSÉ GUADALUPE	CASTRO GUTIERREZ	NISSAN	SEDAN	1977
JOSÉ GUADALUPE	CRIVETT SANTOS	HYUNDA	TAXI	2017
JUAN ANTONIO	RODRIGO ARIAS	FIAT	FIESTA	2010
CARLOS ALBERTO	LUIS MARTINEZ	NISSAN	PICKUP	1991
ABRAHAM ELIOT	DE LA HERRERA TORRES	FIAT	LIBRELY	2016
JOSÉ SEVERO	DE LEÓN MARCELA	NISSAN	TURBO	2017
MARIO ARMANDO	DEL ANGEL CALZADA	CHRYSLER	PACIFICA	2004
MARCELO WILF	DEL ANGEL CAMARGO	DE WILHELM	AVISO	2013
OSWALDO	CALIXTO ARADIANE	MOTO	HAIWA	2007
WILFRIDO ANDRÉS	SALGÁN RENTERÍA	FORD	PANEL	1987
JUAN	OSWALDO VALENZUELA	FORD	PICKUP	1990
SARAH	OSWALDO VALENZUELA	FORD	PICKUP	1990

FERNANDO LAMARCA	MARCA PZ 7 4000	FORD	FORD	191
FELIX JARA	OLDSMOBILE	FORD	RANGER	1912
FRAN	HONDA 7 4000	KIA	SPORT	2013
FRANCO FERRER	HONDA 7 4000	FORD	BRIDE	2013
FRANCO ANTONIO	HONDA GUNAZLE	SAFARI	IS 20	2005
FRANCO SANCHEZ	HONDA GUNAZLE	VAZ KISWICH	JELIA	2005
FRIEF	HONDA GUNAZLE	NISSAN	TRUCK	2012
FABRIZIO DEL PILAR	HONDA GUNAZLE	DAEWOO	KONA	2011
VICTOR M. LUNA	HONDA GUNAZLE	FORD	PICKUP	2011
JOSF ANTONIO	HONDA GUNAZLE	FORD	F 150	2006
GAZEL	HONDA GUNAZLE	VOLKSWAGEN	SEATA	2014
GARCIA	HONDA GUNAZLE	FORD	RANGER	194
JOSE LUIS	HONDA GUNAZLE	FORD	F 150	1947
MARIA DEL CARMEN	HONDA GUNAZLE	GM	CHEV	2002
CRISPIN	HONDA GUNAZLE	CHEVROLET	SUBPRA	2004
CRISPIN	HONDA GUNAZLE	CHEVROLET	SONIC	2015
CRISPIN	HONDA GUNAZLE	CHEVROLET	MALIBU	2010
CRISPIN	HONDA GUNAZLE	HONDA	SEDOCA	2010
FINA LITIA	HONDA GUNAZLE	VOLKSWAGEN	JETTA	2015
JUAN CESAR	HONDA GUNAZLE	FORD	PICKUP	1990
CHRISTIAN JUAN	HONDA GUNAZLE	FORD	LS30	2003
ERASMO	HONDA GUNAZLE	JEEP	RAM	1997
MILLEN	HONDA GUNAZLE	CHRYSLER	PICKUP	2002
JOSE CECILIO	HONDA GUNAZLE	GM	MALIBU	2002
JORGE ALEJANDRO	HONDA GUNAZLE	GM	RAM	1996
PIA ANTONIETA	HONDA GUNAZLE	VOLKSWAGEN	VENTO	2011
BERNARDO	HONDA GUNAZLE	CHRYSLER	HILUX	1997
ANASTASIO LUIS	HONDA GUNAZLE	VOLKSWAGEN	VENTO	2014
EMILIO	HONDA GUNAZLE	FORD	RANGER	1987
ELYA ANITA	HONDA GUNAZLE	FORD	ATTITUDE	2012
JOSE LUIS	HONDA GUNAZLE	FORD	RANGER	2000
CARFATO	HONDA GUNAZLE	FORD	JOURN	2010
ELIOTERIO Y POMILIO	HONDA GUNAZLE	HONDA GUNAZLE	PICKUP	1994
PERLA ELENA	HONDA GUNAZLE	CHEVROLET	CHEVY	2004
JOSE DE JESUS	HONDA GUNAZLE	FORD	RAM	2007

El Presupuesto:

NOTAS DE MEMORIA

Cuenta	Nombre de la Cuenta	Saldo Inicial	Saldo Final	Flujo
810-00-0030-00	LEY DE INGRESOS ESTIMADA	\$ 165,684,317.00	50.00	\$ 165,684,317.00
8120-00-0030-00	LEY DE INGRESOS POR EJECUCI	\$ 165,684,317.00	\$ 124,549,025.52	\$ 40,835,291.48
8130-00-0030-00	LEY DE INGRESOS MODIFICADA	\$ -	\$ -	\$ -
8140-00-0030-00	LEY DE INGRESOS CANCELADA	\$ 0.00	\$ 40,835,291.48	-\$ 40,835,291.48
8150-00-0030-00	LEY DE INGRESOS RECAUDADA	\$ 0.00	\$ 40,835,291.48	-\$ 40,835,291.48
8210-00-0000-00	PRESUPUESTO DE EGRESOS A	\$ 185,884,317.00	50.00	\$ 185,884,317.00
8220-00-0000-00	PRESUPUESTO DE EGRESOS P	\$ 165,684,317.00	\$ 145,429,209.52	\$ 20,264,108.18
8230-00-0000-00	PRESUPUESTO DE EGRESOS M	\$ -	\$ 0.00	\$ -
8240-00-0000-00	PRESUPUESTO COMPROMETID	\$ 0.00	\$ 20,264,108.18	-\$ 20,264,108.18
8250-00-0000-00	PRESUPUESTO DEVENGADO	\$ 0.00	\$ 20,264,108.18	-\$ 20,264,108.18
8260-00-0000-00	PRESUPUESTO DE EGRESOS E	\$ 0.00	\$ 20,264,108.18	-\$ 20,264,108.18
8270-00-0000-00	PRESUPUESTO DE FUGHEROS P	\$ 0.00	\$ 20,264,108.18	-\$ 20,264,108.18

El presente es una verdadera declaración que los Estados Financieros y sus notas son correctos, verídicos y son responsabilidad del emisor.

ING. CRISPIN ORDAZ TRUJILLO
PRESIDENTE MUNICIPAL
AUTORIZO

C. BEATRIZ E. SALAS GUZMAN
TESORERO MUNICIPAL
ELABORO

C. LIC. JOSÉ COMPEAN RAMÍREZ
SÍNDICO
Vo.Bo.

CP. JANETH MARLEN RAMÍREZ SÁNCHEZ
CONTRALOR
REVISÓ



NOTAS DE GESTIÓN ADMINISTRATIVA
INFORME DEL 1º DE ENERO AL 31 DE MARZO DEL 2020
MUNICIPIO DE ÉBANO, S.L.P.

1. Introducción:

La Administración Pública Municipal se dedica a la prestación de servicios públicos a la ciudadanía de Ébano, a efecto de encontrar el desarrollo ordenado y equitativo de la Sociedad reconociendo la existencia de una demanda primordialmente en Seguridad, Obra Pública y en mejorar la eficiencia en la Administración Municipal.

2. Panorama Económico y Financiero:

Las principales fuentes de ingresos corresponden a ingresos propios, participaciones federales y aportaciones

Durante el ejercicio del 2020, el municipio operó en condiciones económico financieras no del todo buenas, mas sin embargo esta administración optó por políticas que permitieron un ahorro, que al mismo tiempo nos dio una pauta para lograr un crecimiento sostenido, que permitiera cumplir con las demandas y/o obligaciones que esta administración tiene con la sociedad ebanense, las políticas que se ejercieron con eficacia y siempre con una adecuada transparencia en aplicación de los recursos que se percibieron en este ejercicio fiscal dentro del marco regulatorio

3. Autorización e Historia:

Se informará sobre:

a) Fecha de creación del Municipio:

El municipio de Ébano fue creado con algunas localidades que fueron segregadas al municipio de Tamuín, S. L. P., el decreto correspondiente es el no 318 y fue dictado por el Congreso del Estado el 3 de junio de 1953, siendo ejecutado el 19 de junio del mismo año.

b) Principales cambios en su estructura durante el ejercicio 2020.

NOTAS DE GESTIÓN ADMINISTRATIVA
INFORME DEL 1º DE ENERO AL 31 DE MARZO DEL 2020
MUNICIPIO DE ÉBANO, S.L.P.

4. Organización y Objeto Social:

Se informará sobre:

a) Objeto social

El objeto social del municipio mediante el ejercicio de los derechos y obligaciones que le confiere el Art. 115 fracción III de la Constitución Política de los Estados Unidos Mexicanos son la prestación de los servicios siguientes:

- a) Agua potable, drenaje, alcantarillado.
- b) Alumbrado Público.
- c) Limpia, recolección, traslado, tratamiento,
- d) Panteones
- e) Calles, parques y jardines, y su equipamiento
- f) Seguridad pública en los términos del art. 21 de esta Constitución, policía preventiva municipal y tránsito e
- g) Los demás que las legislaturas locales determinen según las condiciones territoriales y socioeconómicas de los Municipios, así como su capacidad administrativa y financiera.

b) Principales actividades.

Brindar servicio a la ciudadanía.
Fortalecimiento de la infraestructura municipal
Combatir el rezago social.

c) Régimen Jurídico que le es aplicable:

Régimen jurídico es persona moral no contribuyente.

d) Consideraciones fiscales del municipio: obligaciones fiscales :

Retención y pago de impuesto sobre la renta sobre salarios y pago de 2% sobre nómina.

e) Estructura organizacional básica. - Se anexa organigrama vigente del municipio.

NOTAS DE GESTIÓN ADMINISTRATIVA
INFORME DEL 1º DE ENERO AL 31 DE MARZO DEL 2020
MUNICIPIO DE ÉBANO, S.L.P.

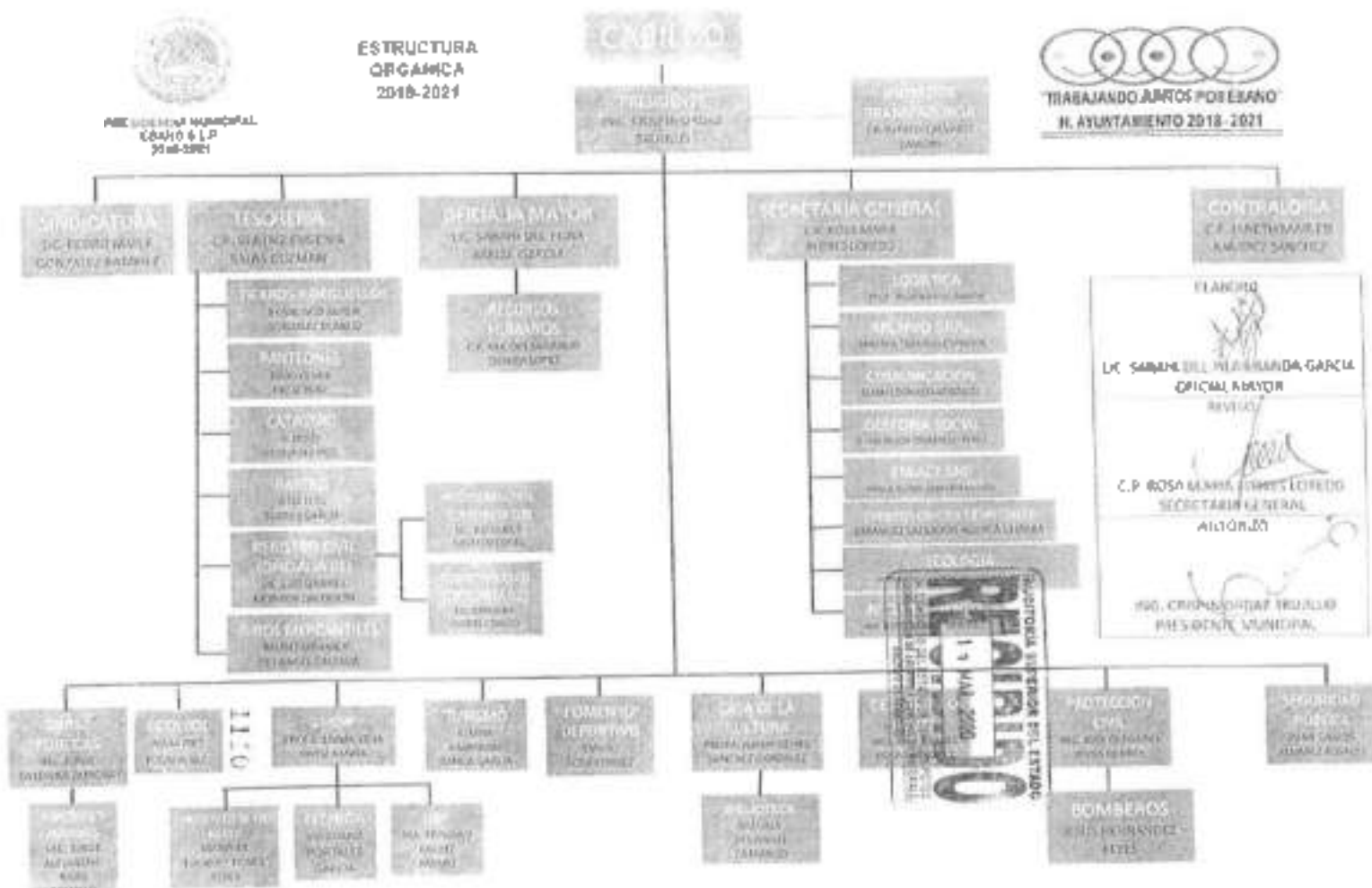

f) Fidelcomisos, mandatos y análogos de los cuales es fideicomitente o fideicomisario, No aplica.

NOTAS DE GESTIÓN ADMINISTRATIVA

INFORME DEL 1º DE ENERO AL 31 DE MARZO DEL 2020

MUNICIPIO DE ÉBANO, S.L.P.

5. Bases de Preparación de los Estados Financieros:

Se informará sobre:

- a) Se ha observado la normatividad emitida por el CONAC y las disposiciones legales aplicables: Si (X) No ()
- b) La normatividad aplicada para el reconocimiento, valuación y revelación de los diferentes rubros de la información financiera, así como las bases de medición utilizadas para la elaboración de los estados financieros; por ejemplo: costo histórico, valor de realización, valor razonable, valor de recuperación o cualquier otro método empleado y los criterios de aplicación de los mismos.
- c) Postulados básicos.

Los postulados sustentan de manera técnica el registro de las operaciones, la elaboración y presentación de estados financieros; basados en su razonamiento, eficiencia demostrada, respaldo en legislación especializada y aplicación de la Ley General de Contabilidad Gubernamental (Ley de Contabilidad), con la finalidad de uniformar los métodos, procedimientos y prácticas contables.

1) Sustancia económica, 2) Entes públicos, 3) Existencia permanente, 4) Revelación suficiente, 5) Importancia relativa, 6) Registro e integración presupuestaria, 7) Consolidación de la información financiera, 8) Devengo contable, 9) Valuación, 10) Dualidad económica, 11) Consistencia.

Normatividad supletoria. En caso de emplear varios grupos de normatividades (normatividades supletorias), deberá realizar la justificación razonable correspondiente, su alineación con los PBCG y a las características cualitativas asociadas descritas en el MCCG (documentos publicados en el Diario Oficial de la Federación, agosto 2009).

6. Políticas de Contabilidad Significativas:

Se informará sobre:

- a) Actualización: se informará del método utilizado para la actualización del valor de los activos, pasivos y Hacienda Pública y/o patrimonio y las razones de dicha elección. Así como informar de la desconexión o reconexión inflacionaria.
- b) Informar sobre la realización de operaciones en el extranjero y de sus efectos en la información financiera gubernamental. No aplica.
- c) Método de valuación de la inversión en acciones de Compañías subsidiarias no consolidadas y asociadas. No aplica.
- d) Sistema y método de valuación de inventarios y costo de lo vendido. No aplica.
- e) Beneficios a empleados: revelar el cálculo de la reserva actuarial, valor presente de los ingresos esperados comparado con el valor presente de la estimación de gastos tanto de los beneficiarios actuales como futuros. No aplica.
- f) Provisiones: objetivo de su creación, monto y plazo; No aplica.

NOTAS DE GESTIÓN ADMINISTRATIVA
INFORME DEL 1º DE ENERO AL 31 DE MARZO DEL 2020
MUNICIPIO DE ÉBANO, S.L.P.

- g) Reservas: objetivo de su creación, monto y plazo. No aplica
- h) Cambios en políticas contables y corrección de errores junto con la revelación de los efectos que se tendrá en la información financiera del ente público, ya sea retrospectivos o prospectivos. No aplica
- i) Reclasificaciones: Se deben revelar todos aquellos movimientos entre cuentas por efectos de cambios en los tipos de operaciones. Se realizó la modificación al presupuesto de ingresos y egresos de acuerdo al aprobado por el H. Congreso del Estado, para el presente ejercicio.
- j) Depuración y cancelación de saldos: No aplica.

7. Posición en Moneda Extranjera y Protección por Riesgo Cambiario:

Se informará sobre:

- a) Activos en moneda extranjera
 - b) Pasivos en moneda extranjera.
 - c) Posición en moneda extranjera.
 - d) Tipo de cambio.
 - e) Equivalente en moneda nacional.
- NO APLICA.

Lo anterior se informará por cada tipo de moneda extranjera que se encuentre en los rubros de activo y pasivo.

Adicionalmente, se informará sobre los métodos de protección de riesgo por variaciones en el tipo de cambio.

8. Reporte Analítico del Activo:

Debe mostrar la siguiente información:

- a) Vida útil o porcentajes de depreciación, deterioro o amortización utilizados en los diferentes tipos de activos:

Depreciación acum. Mob. Y equipo		Linea recta	10% valor del bien /vida útil
Depreciación acum. Equipo de cómputo		Linea recta	30% valor del bien /vida útil
Depreciación acum. Equipo de transporte		Linea recta	25% valor del bien /vida útil

NOTAS DE GESTIÓN ADMINISTRATIVA

INFORME DEL 1º DE ENERO AL 31 DE MARZO DEL 2020

MUNICIPIO DE ÉBANO, S.L.P.

- b) Cambios en el porcentaje de depreciación o valor residual de los activos. No aplica.
- c) Importe de los gastos capitalizados en el ejercicio, tanto financieros como de investigación y desarrollo. No aplica
- d) Riesgos por tipo de cambio o tipo de interés de las inversiones financieras. No aplica.
- e) Valor activado en el ejercicio de los bienes construidos por el municipio: No aplica.
- f) Otras circunstancias de carácter significativo que afecten al activo, tales como bienes en garantía, señalados en embargos, litigios, títulos de inversiones entregados en garantías, baja significativa del valor de inversiones financieras, etc.:

Se encuentran en proceso legal pendiente de resolver varios procedimientos civiles, penales administrativos y laborales.

- g) procedimientos, implicaciones, efectos contables: No aplica
- h) Administración de activos; planeación con el objetivo de que el ente los utilice de manera más efectiva: No aplica.

Adicionalmente, se deben incluir las explicaciones de las principales variaciones en el activo, en cuadros comparativos como sigue:

- a) Inversiones en valores
- b) Patrimonio de Organismos descentralizados de Control Presupuestario Indirecto.
- c) Inversiones en empresas de participación mayoritaria.
- d) Inversiones en empresas de participación minoritaria.
- e) Patrimonio de organismos descentralizados de control presupuestario directo, según corresponda.

NO APLICA

9. Fideicomisos, Mandatos y Análogos:

Se deberá informar:

- a) Por ramo administrativo que los reporta:
- b) Enlistar los de mayor monto de disponibilidad, relacionando aquéllos que conforman el 80% de las disponibilidades: NO APLICA

10. Reporte de la Recaudación:

a) Análisis del comportamiento de la recaudación, de forma separada los ingresos locales de los federales.

Durante el presente ejercicio se recaudó un 5% de ingresos locales y 95% de participaciones y aportaciones federales.

NOTAS DE GESTIÓN ADMINISTRATIVA
INFORME DEL 1º DE ENERO AL 31 DE MARZO DEL 2020
MUNICIPIO DE ÉBANO, S.L.P.

INGRESOS DE GESTIÓN

IMPUESTOS:	 \$	1,814,531.00
IMPUESTOS SOBRE EL PATRIMONIO		\$	1,734,031.00
Impuesto Urbano	\$ 1,562,612.00		
Impuesto Rústico	\$ 108,849.00		
Impuesto Ejidal	\$ 62,570.00		
IMPUESTOS SOBRE LA PRODUCCIÓN		\$	80,500.00
Impuesto de Adquisición de inmuebles	\$ 80,500.00		
DERECHOS:	 \$	367,867.18
DERECHOS POR PRESTACION DE SERVICIOS		\$	587,567.18
Servicios de Aseo Público	\$ 40,030.22		
Servicios de Panteones	\$ 39,130.00		
Servicios de Rastro	\$ 130,740.00		
Servicios de Planeación	\$ 25,407.18		
Servicios de Tránsito y Seguridad	\$ 71,828.80		
Servicio de Registro Civil	\$ 150,979.00		
Servicio de ocupación en la vía pública	\$ 36,771.00		
Servicio de Licencias de publicidad y anuncios	\$ 18,385.00		
Servicios de Nomenclatura	\$ 2,321.00		
Licencia y Retiro. Para Venta de Bebidas	\$ 19,750.00		
Ejecución De Copias Constancias	\$ 8,585.00		
Servicios Catastrales	\$ 13,553.00		
PRODUCTOS DE TIPO CORRIENTE	 \$	419,888.76
PRODUCTOS DERIVADOS DEL USO Y APROVECHAMIENTO		\$	392,145.00
Arrendamiento de Inmuebles Loc. Y Esp. Fis	\$ 392,145.00		
OTROS PRODUCTOS TIPO CORRIENTE		\$	27,843.76
Rendimiento e intereses de inversión de Capital	\$ 27,843.76		
APROVECHAMIENTOS DE TIPO CORRIENTE	 \$	12,000.00
MULTAS			
Multas de Policía y Tránsito	\$ 1,600.00		
Donaciones, Herencias y Legados	\$ 11,000.00		
Ingresos de gestión	 \$	2,614,586.96
PARTICIPACIONES, APORTACIONES, TRANSFERENCIAS	 \$	22,293,498.40
PARTICIPACIONES Y APORTACIONES		\$	19,677,950.84
Participaciones			
Fondo General	\$ 11,000,830.51		
Fondo de Fomento Municipal	\$ 2,784,907.10		
Impuesto Especial sobre Producción y Cons.	\$ 1,075,306.03		
Fondo de Impuesto Venta Final de Gasolinas	\$ 222,252.51		
Fondo de Fiscalización	\$ 714,602.21		
Fondo de Est. Hidrocarburos	\$ 2,033,571.03		
IMPUESTO SOBRE LA RENTA		\$	886,151.00
INCENTIVOS DERIVADOS DE LA COLFISCAL		\$	2,016,487.68
TENENCIA O USO DE VEHICULOS	\$ 408.75		
FONDO DE COMPENSACION SAN	\$ 246,679.70		
OTROS INCENTIVOS	\$ 2,365,398.11		
APORTACIONES		\$ 15,727,166.12	\$ 15,727,166.12
Fondo de Aportaciones para Infraestructura	\$ 8,042,098.40		
Fondo de Aportaciones para Fortalecimiento	\$ 7,684,267.72		
Participaciones	 \$	13,020,804.52
TOTAL DE INGRESOS:		\$	40,838,291.48

NOTAS DE GESTIÓN ADMINISTRATIVA
INFORME DEL 1º DE ENERO AL 31 DE MARZO DEL 2020
MUNICIPIO DE ÉBANO, S.L.P.

11. Información sobre la Deuda y el Reporte Analtico de la Deuda:

Se informará lo siguiente:

- a) Utilizar al menos los siguientes indicadores: deuda respecto al PIB y deuda respecto a la recaudación tomando, como mínimo, un periodo igual o menor a 5 años.
- b) Información de manera agrupada por tipo de valor gubernamental o instrumento financiero en la que se considere intereses, comisiones, tasa, perfil de vencimiento y otros gastos de la deuda.

La Deuda Directa del Municipio al cierre de Marzo 2020 ascendió a \$1.9m, y está compuesta por un crédito con Banco Bansi. La Entidad contrató en 2011 un crédito bancario estructurado con Bansi por un monto inicial de P\$9.4m, con vencimiento en diciembre de 2021 y tiene afectado como garantía y fuente de pago 100.0% del Ramo 28. Instrumento financiero no. 111000142611., con una tasa de interés TIE+2.5

2. Calificaciones otorgadas:

Se cuenta con un instrumento financiero en la institución de crédito BANSI, S. A. no 111000142611, con fecha de vencimiento 31 de diciembre del 2021. El cual ha sido sujeto de una calificación crediticia con la calificadora : HR Ratings la cual ratificó la calificación de HR AA+ (E) con Perspectiva Estable, debido al estable comportamiento financiero del Municipio, así como a los resultados esperados para los próximos años en las principales métricas de Deuda, en el presente ejercicio

13. Proceso de Mejora:

Se informará de:

- a) Principales Políticas de control interno:

Apego estricto a los Lineamientos Generales y Disposiciones Administrativas y de Control Interno

- b) Medidas de desempeño financiero, metas y alcance:

Se considera siempre el presupuesto aprobado por el H. Ayuntamiento y programa de obras y acciones., de acuerdo al plan de desarrollo municipal.

14. Información por Segmentos:

Cuando se considere necesario se podrá revelar la información financiera de manera segmentada debido a la diversidad de las actividades y operaciones que realiza el municipio, ya que la misma proporciona información acerca de las diferentes actividades operativas en las cuales participa, de los productos o servicios que maneja, de las diferentes áreas geográficas, de los grupos homogéneos con el objetivo de entender el desempeño del ente, evaluar mejor los riesgos y beneficios del mismo; y entenderlo como un todo y sus partes integrantes.

NOTAS DE GESTIÓN ADMINISTRATIVA
 INFORME DEL 1º DE ENERO AL 31 DE MARZO DEL 2020
 MUNICIPIO DE ÉBANO, S.L.P.

Consecuentemente, esta información contribuye al análisis más preciso de la situación financiera, grados y fuentes de riesgo y crecimiento potencial de negocio

15. Eventos Posteriores al Cierre:

El municipio informará el efecto en sus estados financieros de aquellos hechos ocurridos en el periodo posterior al que informa, que proporcionan mayor evidencia sobre eventos que le afecten económicamente y que no se conocían a la fecha de cierre.

16. Partes Relacionadas:

Se debe establecer por escrito que no existen partes relacionadas que pudieran ejercer influencia significativa sobre la toma de decisiones financieras y operativas: NO APLICA

17. Responsabilidad sobre la presentación razonable de los Estados Financieros:

La Información Contable deberá estar firmada en cada página de la misma e incluir al final la siguiente leyenda: ***"Bajo protesta de decir verdad declaramos que los Estados Financieros y sus notas, son razonablemente correctos y son responsabilidad del emisor"***. Lo anterior, no será aplicable para la información contable consolidada.

Bajo protesta de decir verdad declaramos que los Estados Financieros y sus notas, son razonablemente correctos y son responsabilidad del emisor.

C. Ing. Crispín Ordaz Trujillo
 PRESIDENTE MUNICIPAL
 AUTORIZÓ

C.P. Beatriz Eugenia Salas Guzmán
 TESORERO MUNICIPAL
 ELABORÓ

C. LIC. José Compean Ramírez
 SINDICO MUNICIPAL
 Vo Bo

CP. Janeth Marlen Ramírez Sánchez
 CONTRALOR
 REVISÓ

Información Presupuestaria



H. AYUNTAMIENTO
MPIO. ÉBANO, S.L.P.
2018 - 2021



MUNICIPIO DE ÉBANO, S. L. P.
SAN LUIS POTOSÍ MUNICIPAL
Estado Analítico de Ingresos
Del 01/enero/2020 Al 31/marzo/2020

Fecha y hora de Impresión: 14/04/2020 11:38:07

Uk_340/m00P
 Exp: rpt_estadoPresupuestoIngresosR8_C3_2019

Rúbricos de los Ingresos	Ingreso					Diferencia (6=5-1)
	Estimado (1)	Ampliaciones / Reducciones (2)	Modificado (3=1+2)	Devenidos (4)	Recaudado (5)	
IMPUESTOS	\$4,350,000.00	\$0.00	\$4,350,000.00	\$1,814,537.00	\$1,914,531.00	-2,535,469.00
CUOTAS Y APORTACIONES DE SEGURIDAD SOCIAL	\$0.00	\$0.00	\$0.00	\$0.00	\$0.00	\$0.00
CONTRIBUCIONES DE MEJORAS	\$500,000.00	\$0.00	\$500,000.00	\$0.00	\$0.00	-500,000.00
DERECHOS	\$10,650,000.00	\$0.00	\$10,650,000.00	\$899,712.18	\$864,712.18	-9,850,287.82
PRODUCTOS	\$45,000.00	\$0.00	\$45,000.00	\$27,849.78	\$27,849.78	17,150.22
APROVECHAMIENTOS	\$110,000.00	\$0.00	\$110,000.00	\$12,000.00	\$12,000.00	-97,400.00
INGRESOS POR VENTA DE BIENES, PRESTACIONES DE SERVICIOS	\$0.00	\$0.00	\$0.00	\$0.00	\$0.00	\$0.00
PARTICIPACIONES, APORTACIONES, COMPROMISOS, INCENTIVOS I	\$149,029,317.00	\$0.00	\$149,029,317.00	\$94,021,804.52	\$38,320,604.52	-110,008,712.48
TRANSFERENCIAS, ASIGNACIONES, SUBSIDIOS Y SUBVENCIÓNES	\$0.00	\$0.00	\$0.00	\$0.00	\$0.00	\$0.00
INGRESOS DERIVADOS DE FINANCIAMIENTOS	\$2,000,000.00	\$0.00	\$2,000,000.00	\$0.00	\$0.00	-2,000,000.00
Total	\$165,884,317.00	\$0.00	\$165,884,317.00	\$40,836,291.48	\$40,836,291.48	-124,848,025.52

Ingresos Excedentes

 C.P. BEATRIZ FUGENIA SALAS GUZMAN
 TESORERA MUNICIPAL

 ING. CRISPIN ORDAZ TRUJILLO
 PRESIDENTE MUNICIPAL

 LIC. JOSE COMPEARI RAMIREZ
 SINDACO MUNICIPAL

 C.P. JAMEL MARLEN RAMIREZ SANCHEZ
 CONTRALOR INTERNO



MUNICIPIO DE ÉBANO, S. L. P.
SAN LUIS POTOSÍ MUNICIPAL
Estado Analítico del Ejercicio Presupuesto de Egresos
Clasificación por Objeto del Gasto (Capítulo y Concepto)

Urb. Esperanza
 Río Chiles 2000, Centro Egresos, CP 23110

Fecha y Hora de Emisión: 01/11/2020 01:42 P.M.

Concepto	Egresos					
	Aprobado 1	Ampliaciones / (Reducciones) 2	Modificado 3=(1+2)	Devengado 4	Pagado 5	Subejercicio 6 = (3 - 4)
SERVICIOS PERSONALES	557,343,000.00	-420,000.00	557,093,000.00	\$12,486,749.23	\$12,486,749.23	\$44,596,299.77
REMUNERACIONES AL PERSONAL DE CARACTER PERMANENTE	546,800,000.00	-420,000.00	546,800,000.00	\$11,873,384.00	\$11,873,384.00	\$34,468,615.05
REMUNERACIONES ACCIONALES Y ESPECIALES	57,325,500.00	-520,000.00	57,075,500.00	\$233,419.30	\$233,419.30	\$6,742,080.70
OTRAS PRESTACIONES SOCIALES Y EDUCACIONALES	53,197,500.00	\$20,000.00	\$3,177,500.00	\$389,936.88	\$389,936.88	\$2,481,385.12
MATERIALES Y SUMINISTROS	57,044,000.00	-54,900.00	57,039,100.00	\$867,109.03	\$867,109.03	\$6,091,930.97
MATERIALES DE ADMINISTRACIÓN, EMISIÓN DE DOCUMENTO	\$1,435,400.00	-800.00	\$1,434,600.00	\$232,968.36	\$232,968.36	\$1,201,631.64
A. MIENTOS Y UTENSILIOS	\$805,000.00	\$0.00	\$805,000.00	\$7,000,954.03	\$7,000,954.03	\$789,143.87
MATERIALES Y ARTÍCULOS DE CONSTRUCCIÓN Y DE REPAR	\$107,400.00	\$0.00	\$1,014,200.00	\$43,982.00	\$43,982.00	\$570,316.03
PRODUCTOS QUÍMICOS FARMACÉUTICOS Y DE LABORATOR	\$34,000.00	\$0.00	\$54,000.00	\$7,913.20	\$7,913.20	\$40,146.80
COMBUSTIBLES, LUBRICANTES Y ADITIVOS	\$3,130,000.00	-45,000.00	\$3,130,000.00	\$477,311.26	\$477,311.26	\$2,652,688.74
VESTUARIO, PLANOS, PRENDAS DE PROTECCIÓN Y ARTÍC	\$56,400.00	\$1,000.00	\$361,400.00	\$4,359.03	\$4,359.03	\$296,440.07
HERRAMIENTAS, REFACCIONES Y ACCESORIOS MENORES	\$150,000.00	\$0.00	\$180,000.00	\$89,320.25	\$89,320.25	\$90,679.75
SERVICIOS GENERALES	\$20,897,317.00	\$17,879.33	\$20,915,196.33	\$7,406,464.04	\$7,406,464.04	\$17,508,732.29
SERVICIOS BÁSICOS	\$13,168,100.00	\$90,100.00	\$13,078,000.00	\$2,085,232.17	\$2,085,232.17	\$11,000,777.83
SERVICIOS DE ALQUILERAMIENTO	\$232,500.00	\$0.00	\$232,500.00	\$36,454.04	\$36,454.04	\$196,045.96
SERVICIOS PROFESIONALES, CIENTÍFICOS, TÉCNICOS Y OT	\$255,000.00	\$0.00	\$255,000.00	\$60,843.01	\$60,843.01	\$194,156.99
SERVICIOS FINANCIEROS BANCARIOS Y COMERCIALES	\$330,000.00	\$5,000.00	\$335,000.00	\$10,894.95	\$10,894.95	\$32,105.05
SERVICIOS DE INSTALACIÓN, REPARACIÓN, MANTENIMIEN	\$1,403,200.00	-55,000.00	\$1,368,200.00	\$133,454.65	\$133,454.65	\$1,234,745.35
SERVICIOS DE COMUNICACIÓN SOCIAL Y PUBLICIDAD	\$80,000.00	\$0.00	\$80,000.00	\$6,860.93	\$6,860.93	\$73,139.07
SERVICIOS DE TRASLADOS Y VIAJES	\$1,461,000.00	\$5,000.00	\$1,466,000.00	\$756,978.24	\$756,978.24	\$1,709,021.76
SERVICIOS OFICIALES	\$1,262,000.00	-514,000.00	\$1,114,000.00	\$135,505.84	\$135,505.84	\$978,494.16
OTROS SERVICIOS GENERALES	\$2,435,717.00	\$200,000.00	\$2,635,717.00	\$349,164.01	\$349,164.01	\$2,286,552.99
TRANSFERENCIAS, ASIGNACIONES, SUBSIDIOS Y OT	\$19,000,000.00	\$100,000.00	\$19,100,000.00	\$2,972,188.76	\$2,972,188.76	\$16,127,811.24

CP BEATRIZ EUGENIA SALAS GUZMAN
 TEGORERA MUNICIPAL

ING. CRISPIN ORDOZ TRUJILLO
 PRESIDENTE MUNICIPAL

LIC. JOSE COMPEAN RAMIREZ
 SINDICO MUNICIPAL

CP JANETH MARLEN RAMIREZ SANCHEZ
 CONTRALOR INTERNO



our services
 Rep: rptEstadoPresupuestoEgresos_CP_FTD

MUNICIPIO DE ÉBANO, S. L. P.
SAN LUIS POTOSÍ MUNICIPAL
 Estado Analítico del Ejercicio Presupuesto de Egresos
 Clasificación por Objeto del Gasto (Capítulo y Concepto)

[Del 01/ene/2020 Al 31/mar/2020]

Folio y 14/06/2020
 Versión de Impresión C-43 F.T.

Concepto	Egresos					
	Aprobado 1	Ampliaciones / Reducciones 2	Modificado 3=(1+2)	Devengado 4	Pagado 5	Subejercicio 6=(3-4)
AYUDAS SOCIALES	\$6,000,000.00	\$100,000.00	\$6,100,000.00	\$1,742,776.96	\$1,742,776.96	\$4,357,223.04
PENSIONES Y JUBILACIONES	\$5,500,000.00	\$0.00	\$5,500,000.00	\$1,220,411.80	\$1,220,411.80	\$4,279,588.20
BIENES MUEBLES, INMUEBLES E INTANGIBLES	\$200,000.00	\$0.00	\$200,000.00	\$80,529.00	\$80,529.00	\$119,471.00
MOBILIARIO Y EQUIPO DE ADMINISTRACIÓN	\$150,000.00	\$0.00	\$150,000.00	\$20,529.00	\$20,529.00	\$129,471.00
MAQUINARIA, OTROS FONDOS Y HERRAMIENTAS	\$50,000.00	\$0.00	\$50,000.00	\$0.00	\$0.00	\$50,000.00
INVERSIÓN PÚBLICA	\$65,000,000.00	-\$773,452.38	\$64,226,547.62	\$0.00	\$0.00	\$64,226,547.62
OBRA PÚBLICA EN BIENES DE DOMINIO PÚBLICO	\$65,000,000.00	-\$773,452.38	\$64,226,547.62	\$0.00	\$0.00	\$64,226,547.62
DEUDA PÚBLICA	\$3,700,000.00	\$360,473.05	\$4,060,473.05	\$719,077.15	\$719,077.15	\$3,341,395.90
AMORTIZACIÓN DE LA DEUDA PÚBLICA	\$1,200,000.00	\$0.00	\$1,200,000.00	\$300,000.00	\$300,000.00	\$900,000.00
INTERESES DE LA DEUDA PÚBLICA	\$200,000.00	\$0.00	\$200,000.00	\$59,500.00	\$59,500.00	\$140,500.00
ANFOLIOS DE EJERCICIOS FISCALES ANTERIORES (ADEFASI)	\$2,000,000.00	\$360,473.05	\$2,360,473.05	\$359,577.15	\$359,577.15	\$2,000,895.90
Total del Gasto	\$75,500,000.00	\$0.00	\$75,500,000.00	\$20,364,108.18	\$20,364,108.18	\$55,135,891.82

C. P. BEATRIZ EUGENIA SALAS CORMAN
 TESORERA MUNICIPAL

ING. CRISPIN ORDAZ TRUJILLO
 PRESIDENTE MUNICIPAL

LIC. JOSE COMPEAN RAMIREZ
 SINDICO MUNICIPAL

CP. JANETH MARIEM RAMIREZ SANCHEZ
 CONTRALOR INTERNO



Dr. Impresora
 rpt: rptEstadoPresupuestoEconomico_01.rpt

MUNICIPIO DE ÉBANO, S. L. P.
SAN LUIS POTOSÍ MUNICIPAL
 Estado Analítico del Ejercicio Presupuestal de Egresos
 Clasificación Económica (por Tipo de Gasto)

Del 01/ene/2020 Al 31/mar/2020

Fecha y hora de Impresión
 11/abr/2021 01:44 p.m.

Concepto	Egresos				Pagado	Subejercicio
	Aprobado	Ampliaciones / (Reducciones)	Modificado	Devengado		
1 Gasto Corriente	\$1,784,317.00	\$-37,320.67	\$1,847,296.33	\$18,354,656.95	\$19,364,626.66	\$73,292,689.47
2 Gasto de Capital	\$65,200,000.00	\$-25,452.98	\$64,976,547.02	\$30,529.00	\$20,529.00	\$64,956,018.02
3 Administración de la deuda y cancelación de pasivos	\$1,200,000.00	\$363,472.05	\$5,560,472.05	\$6,595,600.50	\$659,500.50	\$2,500,812.00
4 Pensiones y Jubilaciones	\$3,500,000.00	\$0.00	\$3,500,000.00	\$1,229,411.90	\$1,229,411.90	\$4,270,598.20
Total	\$185,684,317.00	\$-30.00	\$185,684,317.00	\$20,264,108.15	\$20,264,108.15	\$135,420,208.67

C.P. BEATRIZ EUGENIA SALAS GUZMAN

TESORERA MUNICIPAL

LIC. JOSE COMPEAN RAMIREZ

SINDICO MUNICIPAL

ING. CRISPIN GONZALEZ TRUJILLO

PRESIDENTE MUNICIPAL

CP. JANETH MARLEN RAMIREZ SANCHEZ

CONTRALOR INTERNO



Reporte de Ejercicios
 Reporte de Ejercicios de Egresos 2020

MUNICIPIO DE ÉBANO, S. L. P.
SAN LUIS POTOSÍ MUNICIPAL
 Estado Analítico del Ejercicio Presupuesto de Egresos

Clasificación Administrativa
 Del 01/enero/2020 Al 31/diciembre/2020

Fecha: 4/24/2020
 hoja de Impresión: 11 de 11

Concepto	Egresos					Subejercicio 6 = (3 + 4)
	Aprobado 1	Ampliaciones / (Reducciones) 2	Modificado 3=(1+2)	Devengado 4	Pagado 5	
Sin Ramo/Dependencia						
TESORERIA	\$82,684,317.00	50.00	\$82,684,317.00	\$18,700,800.82	\$18,000,800.83	\$65,055,516.17
IMP. INFRAESTRUCTURA	\$15,000,000.00	50.00	\$15,000,000.00	\$158,544.45	\$125,544.95	\$14,871,455.15
FORTALECIMIENTO	\$27,000,000.00	50.00	\$27,000,000.00	\$2,050,847.30	\$2,050,647.50	\$24,949,352.50
OTROS	\$20,000,000.00	50.00	\$20,000,000.00	\$21,115.00	\$21,115.30	\$19,978,884.70
Sin Ramo/Dependencia	\$144,684,317.00	\$0.00	\$144,684,317.00	\$20,764,108.18	\$20,254,108.18	\$145,430,208.82
Total Final	\$144,684,317.00	\$0.00	\$144,684,317.00	\$20,764,108.18	\$20,254,108.18	\$145,430,208.82

 C.P. BEATRIZ EUGENIA SALAS GUZMAN
 TESORERA MUNICIPAL

 LIC. JOSE COMPEAN RAMIREZ
 SINDICO MUNICIPAL

 ING. CRISPIN ORDAZ TRUJILLO
 PRESIDENTE MUNICIPAL

 CP. JANETH MARLEN RAMIREZ SANCHEZ
 CONTRALOR INTERNO



101 - Expediente
 No. 1955400-P-2020-015

MUNICIPIO DE ÉBANO, S. L. P.
SAN LUIS POTOSÍ MUNICIPAL
 Estado Analítico del Ejercicio Presupuesto de Egresos
 Clasificación Funcional (Finalidad y Función)

Del 01/enero/2020 al 31/marzo/2020

Fecha: 31/03/2020
 Hora de Impresión: 3:46 p.m.

Concepto	Egresos					
	Aprobado 1	Ampliaciones / (Reducciones) 2	Modificado 3=(1+2)	Devengado 4	Pagado 5	Subejercicio 6=(3-4)
GOBIERNO	\$85,934,317.00	-\$105,000.00	\$85,029,317.00	\$17,029,024.16	\$17,029,024.16	\$68,000,292.84
COORDINACIÓN DE LA POLÍTICA DE GOBIERNO	\$2,100,000.00	\$0.00	\$2,100,000.00	\$1,671,657.16	\$1,671,657.16	\$428,342.84
ASUNTOS FINANCIEROS Y HACIENDARIOS	\$65,004,317.00	-\$105,000.00	\$64,899,317.00	\$14,406,124.14	\$14,406,124.14	\$50,493,192.86
ASUNTOS DE ÓRDEN PÚBLICO Y DE SEGURIDAD INTERIOR	\$7,130,000.00	\$0.00	\$7,130,000.00	\$2,029,355.78	\$2,029,355.78	\$5,100,644.22
OTROS SERVICIOS GENERALES	\$920,000.00	\$0.00	\$920,000.00	\$22,825.62	\$22,825.62	\$897,174.38
DESARROLLO SOCIAL	\$76,600,000.00	\$105,000.00	\$76,705,000.00	\$2,852,567.39	\$2,852,567.39	\$73,852,432.61
VIVIENDA Y SERVICIOS A LA COMUNIDAD	\$65,600,000.00	\$0.00	\$65,600,000.00	\$424,088.20	\$424,088.20	\$65,175,911.80
SALUD	\$3,150,000.00	\$0.00	\$3,150,000.00	\$250,029.84	\$250,029.84	\$3,899,970.16
RECREACION, CULTURA Y OTRAS MANIFESTACIONES SOCIALES	\$5,000,000.00	\$105,000.00	\$5,105,000.00	\$1,255,721.86	\$1,255,721.86	\$3,849,278.14
EDUCACION	\$300,000.00	\$0.00	\$300,000.00	\$9,716.00	\$9,716.00	\$290,284.00
PROTECCION SOCIAL	\$250,000.00	\$0.00	\$250,000.00	\$1,926.54	\$1,926.54	\$248,073.46
OTROS ASUNTOS SOCIALES	\$1,500,000.00	\$0.00	\$1,500,000.00	\$821,044.93	\$821,044.93	\$678,955.07
DESARROLLO ECONOMICO	\$50,000.00	\$0.00	\$50,000.00	\$0.00	\$0.00	\$50,000.00
CIENCIA, TECNOLOGIA E INNOVACION	\$50,000.00	\$0.00	\$50,000.00	\$0.00	\$0.00	\$50,000.00
OTRAS NO CLASIFICADAS EN FUNCIONES ANTERIORES	\$3,700,000.00	\$0.00	\$3,700,000.00	\$352,516.63	\$352,516.63	\$3,347,483.37
TRANSACCIONES DE LA DEUDA PÚBLICA Y COSTO FINANCIERO	\$0,000,000.00	\$0.00	\$0,000,000.00	\$352,516.63	\$352,516.63	\$0,000,000.00
Gasto	\$165,684,317.00	\$0.00	\$165,684,317.00	\$20,264,108.19	\$20,264,108.19	\$145,420,208.82

C.P. BEATRIZ EDGENIA SALAS GUZMAN
 TESORERA MUNICIPAL

ING. CRISPIN ORDAZ TRUJILLO
 PRESIDENTE MUNICIPAL

LIC. JOSE COMPEAN RAMIREZ
 SINDICO MUNICIPAL

CP. JANETH MARLEN RAMIREZ SANCHEZ
 CONTRALOR INTERNO

*Información de
Disciplina
Financiera*



**H. AYUNTAMIENTO
MPIO. ÉBANO, S.L.P.
2018 - 2021**

MUNICIPIO DE EGROUNO, S. L. P. (1)

Estado de Situación Financiera Detallado - LDF
Al 31 de diciembre de 2019 y al 31 de Mayo de 2020
(PEQ03)

Concepto (1)	2019 (1)	31 de diciembre de 2019 (1)	Concepto (2)	2020 (2)	31 de mayo de 2020 (2)
001.00			001.00		
Recursos Ordinarios			PASIVO		
A. Ingresos tributarios (netos de retenciones)	2,147,343	2,070,111	A. Cuentas por Pagar a corto plazo (netos de retenciones)	8,496,258	9,034,899
A1. Efectivo	20,029	20,800	A11. Bancos	374,497	1,363,382
A2. Impuestos	1,927,314	1,849,312	A12. Provedores por Pagar a Corto Plazo	84,182	1,094,047
A3. Bancos Cuentas Corrientes y Cuentas de Ahorro	0	0	A13. Cuentas por Pagar a Corto Plazo por Fideicomisos	8,299	7,529
A4. Contratos de Seguro	0	0	A14. Provedores y Prestadores por Pagar a Corto Plazo	0	0
A5. Intereses de Pasivos	0	0	A15. Intereses de Cuentas por Pagar a Corto Plazo	0	0
A6. Ingresos de Función Pública y Gerencia Administrativa	5,388	5,688	A16. Intereses de Contables por Pagar a Corto Plazo	0	0
A7. Otros Ingresos	659,338	0	A17. Ingresos por Gastos de Pago a Corto Plazo	389,788	399,893
B. Ingresos de venta de bienes, de prestación de servicios	8,694,689	8,719,039	A18. Deudas con los bancos por Pagar a Corto Plazo	0	0
B1. Ingresos de venta de bienes	0	0	A19. Deudas con los proveedores por Pagar a Corto Plazo	8,667,304	1,177,698
B2. Ingresos de prestación de servicios	8,694,689	8,719,039	A20. Cuentas por Pagar a Corto Plazo (netos)	0	0
B3. Ingresos de venta de bienes y servicios	0	0	A21. Ingresos de Cuentas por Pagar a Corto Plazo	0	0
B4. Ingresos de prestación de servicios	0	0	A22. Ingresos de Cuentas por Pagar a Corto Plazo por Operación de Pago a Corto Plazo	0	0
B5. Ingresos de venta de bienes y servicios	0	0	A23. Deudas con los proveedores por Pagar a Corto Plazo	0	0
B6. Ingresos de prestación de servicios	0	0	C. Pasivos a largo plazo de Deuda Pública (netos)	-4,573,269	-4,573,269
B7. Ingresos de venta de bienes y servicios	5,186,279	5,482,969	C1. Pasivos a largo plazo de Deuda Pública	-4,573,269	-4,573,269
B8. Ingresos de prestación de servicios	0	0	C2. Pasivos a largo plazo de financiamiento	0	0
B9. Ingresos de venta de bienes y servicios	0	0	D. Otras cuentas por pagar	0	0
B10. Ingresos de prestación de servicios	0	0	E. Pasivos Pasivos a Corto Plazo (netos)	0	0
B11. Ingresos de venta de bienes y servicios	0	0	E1. Ingresos de Retención por Impuestos a Corto Plazo	0	0
B12. Ingresos de prestación de servicios	0	0	E2. Ingresos de Retención por Impuestos a Corto Plazo	0	0
B13. Ingresos de venta de bienes y servicios	0	0	E3. Otros Pasivos a Corto Plazo	0	0
B14. Ingresos de prestación de servicios	0	0	F. Pasivos a largo plazo de Deuda Pública	0	0
B15. Ingresos de venta de bienes y servicios	0	0	F1. Pasivos a largo plazo de Deuda Pública	0	0
B16. Ingresos de prestación de servicios	0	0	F2. Pasivos a largo plazo de financiamiento	0	0
C. Ingresos (netos de retenciones)	0	0	G. Ingresos de Inversión	0	0
C1. Ingresos de venta de bienes y servicios	0	0	G1. Ingresos de Inversión por Actividad a Corto Plazo	0	0
C2. Ingresos de prestación de servicios	0	0	G2. Otros Pasivos a Corto Plazo	0	0
C3. Ingresos de venta de bienes y servicios	0	0	H. Pasivos a largo plazo de Deuda Pública	0	0
C4. Ingresos de prestación de servicios	0	0	H1. Pasivos a largo plazo de Deuda Pública	0	0
C5. Ingresos de venta de bienes y servicios	0	0	H2. Pasivos a largo plazo de financiamiento	0	0
C6. Ingresos de prestación de servicios	0	0	I. Pasivos a largo plazo de Inversión en Activos (netos)	0	0
C7. Ingresos de venta de bienes y servicios	0	0	I1. Pasivos a largo plazo de Inversión en Activos	0	0
C8. Ingresos de prestación de servicios	0	0	I2. Pasivos a largo plazo de Inversión en Activos	0	0
C9. Ingresos de venta de bienes y servicios	0	0	J. Pasivos a largo plazo de Inversión en Activos	0	0
C10. Ingresos de prestación de servicios	0	0	J1. Pasivos a largo plazo de Inversión en Activos	0	0
C11. Ingresos de venta de bienes y servicios	0	0	J2. Pasivos a largo plazo de Inversión en Activos	0	0
C12. Ingresos de prestación de servicios	0	0	J3. Pasivos a largo plazo de Inversión en Activos	0	0
C13. Ingresos de venta de bienes y servicios	0	0	J4. Pasivos a largo plazo de Inversión en Activos	0	0
C14. Ingresos de prestación de servicios	0	0	K. Provisión a Corto Plazo (netos)	0	0
C15. Ingresos de venta de bienes y servicios	0	0	K1. Provisión para Inversión y Activos a Corto Plazo	0	0
C16. Ingresos de prestación de servicios	0	0	K2. Provisión para Inversión y Activos a Corto Plazo	0	0
C17. Ingresos de venta de bienes y servicios	0	0	K3. Provisión para Inversión y Activos a Corto Plazo	0	0
C18. Ingresos de prestación de servicios	0	0	K4. Provisión para Inversión y Activos a Corto Plazo	0	0
C19. Ingresos de venta de bienes y servicios	0	0	L. Pasivos a largo plazo de Inversión en Activos	0	0
C20. Ingresos de prestación de servicios	0	0	L1. Pasivos a largo plazo de Inversión en Activos	0	0
C21. Ingresos de venta de bienes y servicios	0	0	L2. Pasivos a largo plazo de Inversión en Activos	0	0
C22. Ingresos de prestación de servicios	0	0	L3. Pasivos a largo plazo de Inversión en Activos	0	0
C23. Ingresos de venta de bienes y servicios	0	0	L4. Pasivos a largo plazo de Inversión en Activos	0	0
C24. Ingresos de prestación de servicios	0	0	L5. Pasivos a largo plazo de Inversión en Activos	0	0
H. Total de Pasivos Ordinarios (A+B+C+D+E+F+G+H)	12,517,682	14,813,588	M. Total de Pasivos Ordinarios (A+B+C+D+E+F+G+H)	16,106,927	17,856,533
Activos No Circulantes			Pasivo No Circulante		
A. Cuentas por Pagar a largo plazo	0	0	A. Cuentas por Pagar a largo plazo	0	0
A1. Cuentas por Pagar a largo plazo	6,732,469	6,732,469	A1. Deudas por Pagar a largo plazo	0	0
A2. Cuentas por Pagar a largo plazo	64,231	68,221	A2. Deudas por Pagar a largo plazo	0	0
A3. Cuentas por Pagar a largo plazo	10,057,768	11,217,299	A3. Pasivos de Inversión a largo plazo	6,693,338	6,693,338
A4. Cuentas por Pagar a largo plazo	49,130	49,130	A4. Pasivos de Inversión a largo plazo	39,888	39,888
A5. Cuentas por Pagar a largo plazo	693,829	693,829	A5. Pasivos de Inversión a largo plazo	0	0
A6. Cuentas por Pagar a largo plazo	72,118	72,118	A6. Pasivos de Inversión a largo plazo	0	0
A7. Cuentas por Pagar a largo plazo	0	0	N. Total de Pasivos No Circulantes (I+J+K+L+M+N)	6,727,336	6,727,336
A8. Cuentas por Pagar a largo plazo	0	0	O. Total de Pasivos (H+N)	21,834,263	24,583,869
A9. Cuentas por Pagar a largo plazo	0	0	HACIENDA PÚBLICA (Rece + In)		
A10. Cuentas por Pagar a largo plazo	0	0	RECE		
A11. Cuentas por Pagar a largo plazo	0	0	A. Recursos	0	0
A12. Cuentas por Pagar a largo plazo	0	0	B. Ingresos de Venta	0	0
A13. Cuentas por Pagar a largo plazo	0	0	C. Resultados de la Hacienda y de la Gerencia	-1,369,037	-1,369,037
A14. Cuentas por Pagar a largo plazo	0	0	M. Hacienda y de la Hacienda Gerencia (Rece + In)		
A15. Cuentas por Pagar a largo plazo	0	0	A. Recursos	42,752,663	42,752,663
A16. Cuentas por Pagar a largo plazo	0	0	B. Ingresos de Venta	21,291,273	6,338,763
A17. Cuentas por Pagar a largo plazo	0	0	C. Resultados de Inversión y Activos	23,508,396	12,293,888
A18. Cuentas por Pagar a largo plazo	0	0	D. Pasivos	0	0
A19. Cuentas por Pagar a largo plazo	0	0	E. Ingresos	0	0
A20. Cuentas por Pagar a largo plazo	0	0	F. Resultados de la Hacienda y de la Gerencia	0	0
A21. Cuentas por Pagar a largo plazo	0	0	N. Total Hacienda Pública (Rece + In + M)	8,192,700	16,325,301
A22. Cuentas por Pagar a largo plazo	0	0	O. Total de Pasivos y Hacienda Pública (O + N)	28,527,000	30,909,170
A23. Cuentas por Pagar a largo plazo	0	0			
A24. Cuentas por Pagar a largo plazo	0	0			
A25. Cuentas por Pagar a largo plazo	0	0			
A26. Cuentas por Pagar a largo plazo	0	0			
A27. Cuentas por Pagar a largo plazo	0	0			
A28. Cuentas por Pagar a largo plazo	0	0			
A29. Cuentas por Pagar a largo plazo	0	0			
A30. Cuentas por Pagar a largo plazo	0	0			
A31. Cuentas por Pagar a largo plazo	0	0			
A32. Cuentas por Pagar a largo plazo	0	0			
A33. Cuentas por Pagar a largo plazo	0	0			
A34. Cuentas por Pagar a largo plazo	0	0			
A35. Cuentas por Pagar a largo plazo	0	0			
A36. Cuentas por Pagar a largo plazo	0	0			
A37. Cuentas por Pagar a largo plazo	0	0			
A38. Cuentas por Pagar a largo plazo	0	0			
A39. Cuentas por Pagar a largo plazo	0	0			
A40. Cuentas por Pagar a largo plazo	0	0			
A41. Cuentas por Pagar a largo plazo	0	0			
A42. Cuentas por Pagar a largo plazo	0	0			
A43. Cuentas por Pagar a largo plazo	0	0			
A44. Cuentas por Pagar a largo plazo	0	0			
A45. Cuentas por Pagar a largo plazo	0	0			
A46. Cuentas por Pagar a largo plazo	0	0			
A47. Cuentas por Pagar a largo plazo	0	0			
A48. Cuentas por Pagar a largo plazo	0	0			
A49. Cuentas por Pagar a largo plazo	0	0			
A50. Cuentas por Pagar a largo plazo	0	0			

MUNICIPIO DE ÉBANO, S. L. P. (e)

Informe Anual de la Deuda Pública y Otros Pasivos - LDF
Del 1 de Enero al 31 de Marzo de 2020 (b)
(PESOS)



Denominación de la Deuda Pública y Otros Pasivos (c)	Saldo al 31 de diciembre de 2019 (d)	Disposiciones del Periodo (e)	Amortizaciones del Periodo (f)	Revaluaciones, Reclasificaciones y Otros Ajustes (g)	Saldo Final del Periodo (h)=(d)+e-f+g	Pago de Intereses del Periodo (i)	Pago de Comisiones y demás costos asociados durante el Periodo (j)
1. Deuda Pública (1=A+B)	-1,573,263	0	0	0	-1,573,263	52,517	0
A. Corto Plazo (A=a1+a2+a3)	-1,573,263	0	0	0	-1,573,263	52,517	0
a1. Instituciones de Crédito	1,573,263	0	0	0	1,573,263	52,517	0
a2. Títulos y Valores	0	0	0	0	0	0	0
a3. Arrendamientos Financieros	0	0	0	0	0	0	0
B. Largo Plazo (B=b1+b2+b3)	0	0	0	0	0	0	0
b1. Instituciones de Crédito	0	0	0	0	0	0	0
b2. Títulos y Valores	0	0	0	0	0	0	0
b3. Arrendamientos Financieros	0	0	0	0	0	0	0
2. Otros Pasivos	20,942,618				22,680,605		
3. Total de la Deuda Pública y Otros Pasivos	19,369,355	0	0	0	21,307,141	52,517	0
4. Deuda Contingente 1 (Informativa)	0	0	0	0	0	0	0
A. Deuda Contingente 1	0	0	0	0	0	0	0
B. Deuda Contingente 2	0	0	0	0	0	0	0
C. Deuda Contingente XX	0	0	0	0	0	0	0
5. Valor de Instrumentos Bono Cupón Cero 2 (Informativa)	0	0	0	0	0	0	0
A. Instrumento Bono Cupón Cero 1	0	0	0	0	0	0	0
B. Instrumento Bono Cupón Cero 2	0	0	0	0	0	0	0
C. Instrumento Bono Cupón Cero XX	0	0	0	0	0	0	0

1. Se refiere a cualquier financiamiento en efectivo garantizado por el Estado, que sea otorgado por el Poder Judicial o cualquier otro de los Entes Federativos con sus Municipios, agencias descentralizadas y empresas de participación estatal mayoritaria y Municipios, en el presente informe de los Municipios con los mismos órganos a los que se les menciona en el artículo 115 del Código Municipal del Estado de México.
2. Se refiere al valor de los bonos cupón cero de los mismos entes y a sus valores.

Obligaciones a Corto Plazo (k)	Monto Contratado (l)	Plazo Pactado (m)	Tasa de Interés (n)	Comisiones y Costos Relacionados (o)	Tasa Efectiva (p)
6. Obligaciones a Corto Plazo (Informativa)	0	0	0	0	0
A. Crédito 1					
B. Crédito 2					
C. Crédito XX					

MUNICIPIO DE EBANO, S. L. P. (a)

Informe Analítico de Obligaciones Diferentes de Financiamientos – LDF

Del 1 de Enero al 31 de Marzo de 2020 (b)

(PESOS)



Denominación de las Obligaciones Diferentes de Financiamiento	Fecha del Contrato	Fecha de inicio de operación del proyecto	Fecha de vencimiento	Monto de la inversión pactada	Plazo pactado	Monto promedio mensual del pago de la contraprestación	Monto promedio mensual del pago de la contraprestación correspondiente al pago de inversión	Monto pagado de la inversión al XX de XXXX de 20XX	Monto pagado de la inversión actualizado al XX de XXXX de 20XX	Saldo pendiente por pagar de la inversión al XX de XXXX de 20XX
(a)	(d)	(e)	(f)	(g)	(h)	(i)	(j)	(k)	(l)	(m = g - l)
A. Asociaciones Público Privadas (APP's) (Amortizado) a: APP 1 b: APP 2 c: APP 3 d: APP 4	0	0	0	0	0	0	0	0	0	0
"EL PRESENTE FORMATO NO FUE UTILIZADO EN RAZÓN DE QUE LA INFORMACIÓN REQUERIDA NO ES APLICABLE A LA ENTIDAD"										
B. Otros Instrumentos (Amortizado) a) Otro instrumento 1 b) Otro instrumento 2 c) Otro instrumento 3 d) Otro instrumento 4	0	0	0	0	0	0	0	0	0	0
C. Total de Obligaciones Diferentes de Financiamiento (C=A+B)	0	0	0	0	0	0	0	0	0	0

MUNICIPIO DE ÉBANO, S. L. P. (a)

Balance Presupuestario - LDF

Del 1 de Enero al 31 de Marzo de 2020 (b)

(PESOS)



Concepto (c)	Estimado/ Aprobado (d)	Devengado	Recaudado/ Pagado
A. Ingresos Totales (A = A1+A2+A3)	162,484,317	40,175,731	40,175,731
A1. Ingresos de Libre Disposición	85,272,675	25,105,125	25,105,125
A2. Transferencias Federales Elijecidas	75,411,642	15,727,162	15,727,162
A3. Financiamiento Neto	-1,200,000	-659,561	-659,561
B. Egresos Presupuestarios (B = B1+B2)	162,484,317	19,604,548	19,604,548
B1. Gasto No Estructurado (sin incluir Amortización de la Deuda Pública)	50,404,317	17,593,769	17,593,769
B2. Gasto Estructurado (sin incluir Amortización de la Deuda Pública)	82,000,000	2,010,768	2,010,768
C. Remanentes del Ejercicio Anterior (C = C1 + C2)		0	0
C1. Remanentes de Ingresos de Libre Disposición aplicados en el periodo			
C2. Remanentes de Transferencias Federales Elijecidas aplicadas en el periodo			
I. Balance Presupuestario (I = A - B + C)	0	20,571,183	20,571,183
II. Balance Presupuestario con Financiamiento Neto (II = I + A3)	1,200,000	21,230,744	21,230,744
III. Balance Presupuestario sin Financiamiento Neto y sin Remanentes del Ejercicio Anterior (III = II - C)	1,200,000	21,230,744	21,230,744

Concepto	Aprobado	Devengado	Pagado
E. Intereses, Comisiones y Gastos de la Deuda (E = E1+E2)	500,000	52,517	52,517
E1. Intereses, Comisiones y Gastos de la Deuda con Gasto No Estructurado	500,000	52,517	52,517
E2. Intereses, Comisiones y Gastos de la Deuda con Gasto Estructurado			
IV. Balance Pretramo (IV = III - E)	700,000	71,178,227	21,178,227

Concepto	Estimado/ Aprobado	Devengado	Recaudado/ Pagado
F. Financiamiento (F = F1 + F2)	2,000,000	0	0
F1. Financiamiento con Fuente de Pago de Ingresos de Libre Disposición			
F2. Financiamiento con Fuente de Pago de Transferencias Federales Elijecidas	2,000,000	0	0
G. Amortización de la Deuda (G = G1 + G2)	3,200,000	659,561	659,561
G1. Amortización de la Deuda Pública con Gasto No Estructurado	3,200,000	437,021	437,021
G2. Amortización de la Deuda Pública con Gasto Estructurado		222,540	222,540
A3. Financiamiento Neto (A3 = F - G)	-1,200,000	-659,561	-659,561

Concepto	Estimado/ Aprobado	Devengado	Recaudado/ Pagado
A1. Ingresos de Libre Disposición	85,272,675	25,105,125	25,105,125
A3.1. Financiamiento Neto con Fuente de Pago de Ingresos de Libre Disposición (A3.1 = F1 - G1)	3,200,000	-437,021	-437,021
F1. Financiamiento con Fuente de Pago de Ingresos de Libre Disposición	0	0	0
G1. Amortización de la Deuda Pública con Gasto No Estructurado	3,200,000	437,021	437,021
B1. Gasto No Estructurado (sin incluir Amortización de la Deuda Pública)	50,404,317	17,593,769	17,593,769
C1. Remanentes de Ingresos de Libre Disposición aplicados en el periodo		0	0
V. Balance Presupuestario de Recursos Disponibles (V = A1 + A3.1 - B1 + C1)	4,569,358	7,077,325	7,077,325
VI. Balance Presupuestario de Recursos Disponibles sin Financiamiento Neto (VI = V - A3.1)	3,788,358	7,514,345	7,514,345

Concepto	Estimado/ Aprobado	Devengado	Recaudado/ Pagado
A2 Transferencias Federales Etiquetadas	75,411,642	15,727,168	15,727,166
A3.2 Financiamiento Neto con Fuente de Pago de Transferencias Federales Etiquetadas (A3.2 = F2 - G2)	2,500,000	-222,540	-222,540
F2 Financiamiento con Fuente de Pago de Transferencias Federales Etiquetadas	2,500,000	0	0
G2 Amortización de la Deuda Pública con Gasto Etiquetado	0	222,540	222,540
B2 Gasto Etiquetado (sin incluir Amortización de la Deuda Pública)	62,000,000	2,010,768	2,010,768
C2 Remanentes de Transferencias Federales Etiquetadas aplicados en el período		0	0
VII Balance Presupuestario de Recursos Etiquetados (VII = A2 + A3.2 - B2 + C2)	-4,588,358	13,493,898	13,493,899
VIII Balance Presupuestario de Recursos Etiquetados sin Financiamiento Neto (VIII = VII - A3.2)	-4,588,358	11,718,398	13,716,399

MUNICIPIO DE EBANO, S. L. P. (a)

Estado Analítico de Ingresos Detallado - LDF

Del 1 de Enero al 31 de Marzo de 2020 (a)
(PESOS)

Concepto (e)	Ingreso					Diferencia (a)
	Estimado (a)	Ampliaciones/ (Reducciones)	Modificado	Devenido	Recaudado	
Ingresos de Libre Disposición						
A. Impuestos	4,350,000	0	4,350,000	1,414,001	1,814,531	2,400,530
B. Cuentas y Aportaciones de Seguridad Social	0	0	0	0	0	0
C. Contribuciones de Mejoras	500,000	0	500,000	0	0	-500,000
D. Derechos	10,650,000	0	10,650,000	959,712	959,712	-9,690,288
F. Fideicomisos	45,000	0	45,000	21,094	21,544	544
F. Acuerdos/Contratos	10,000	0	10,000	12,600	12,600	2,600
G. Ingresos por Ventas de Bienes y Prestación Servicios	0	0	0	0	0	0
H. Participaciones	71,127,675	0	71,127,675	15,677,951	19,870,951	2,192,999
(H1+H2+H3+H4+H5+H6+H7+H8+H9+H10+H11)						
H1: Fondo General de Participaciones	42,000,000	0	42,000,000	11,960,531	11,960,531	-30,039,469
H2: Fondo de Fomento Municipal	14,000,000	0	14,000,000	2,784,917	2,784,917	-11,215,083
H3: Fondo de Fomento y Recaudación	0	0	0	714,607	714,607	714,607
H4: Fondo de Compensación	0	0	0	0	0	0
H5: Fondo de Estímulo de Hidrocarburos	7,127,675	0	7,127,675	2,035,871	2,037,871	-5,091,804
H6: Impuesto Especial Sobre Producción y Servicios	6,000,000	0	6,000,000	1,075,000	1,075,000	-4,925,000
H7: C. ISE de la Federación	0	0	0	0	0	0
H8: 1.17% Sobre Ejecución de Pérdidas	0	0	0	0	0	0
H9: Gasolinas y Diesel	1,500,000	0	1,500,000	222,253	222,253	-1,277,747
H10: Fondo del Impuesto Sobre la Renta	1,500,000	0	1,500,000	686,171	586,157	-938,843
H11: Fondo de Estabilización de los Ingresos de las Entidades Federativas	0	0	0	0	0	0
I. Incentivos Condicionados de la Colaboración Fiscal (I1+I2+I3+I4+I5)	1,430,000	0	1,430,000	2,611,488	2,615,458	1,185,458
I1: Tenencia o Uso de Vehículos	50,000	0	50,000	410	410	-49,590
I2: Fondo de Compensación IGAF	250,000	0	250,000	246,640	246,620	-3,380
I3: Impuesto Sobre Activos Inmuebles Nuevos	0	0	0	0	0	0
I4: Fondo de Compensación de Repuestos Identificados	1,130,000	0	1,130,000	2,364,396	2,364,396	1,234,396
I5: Otros Incentivos Económicos	0	0	0	0	0	0
J. Transferencias y Aportaciones	0	0	0	0	0	0
K. Convenios	0	0	0	0	0	0
L. Otros Ingresos de Libre Disposición (L1+L2)	0	0	0	0	0	0
L1: Participaciones en Ingresos Locales	0	0	0	0	0	0
L2: Otros Ingresos de Libre Disposición	0	0	0	0	0	0
L. Total de Ingresos de Libre Disposición (A+B+C+D+E+F+G+H+I+J+K+L)	68,272,675	0	68,272,675	25,108,125	29,108,125	3,035,450
Ingresos Federales de Ingresos de Libre Disposición						
Transferencias Federales Etiquetadas						
A. Aportaciones (A1+A2+A3+A4+A5+A6+A7+A8)	69,411,642	0	69,411,642	15,727,361	19,070,166	-43,684,281
A1: Fondo de Aportaciones para la Educación Superior y Ciencia (A1E1)+0	0	0	0	0	0	0
A2: Fondo de Aportaciones para los Servicios de Salud	0	0	0	0	0	0
A3: Fondo de Aportaciones para la Infraestructura Social	39,211,600	0	39,211,600	6,042,656	6,042,505	-36,168,994
A4: Fondo de Aportaciones para el Fortalecimiento de los Municipios y de las Delegaciones Territoriales del Distrito Federal	30,200,042	0	30,200,042	7,644,258	7,984,266	339,994
A5: Fondo de Aportaciones Múltiples	0	0	0	0	0	0
A6: Fondo de Aportaciones para la Formación Teológica y de Animos	0	0	0	0	0	0
A7: Fondo de Aportaciones para la Seguridad Pública de los Estados y del Distrito Federal	0	0	0	0	0	0
A8: Fondo de Aportaciones para el Fortalecimiento de las Entidades Federativas	0	0	0	0	0	0
B. Convenios (B1+B2+B3+B4)	6,000,000	0	6,000,000	0	0	-6,000,000
B1: Convenios de Protección Social en Salud	0	0	0	0	0	0
B2: Convenios de Hospitalización	0	0	0	0	0	0
B3: Convenios de Residencia	0	0	0	0	0	0
B4: Otros Convenios y Acuerdos	6,000,000	0	6,000,000	0	0	-6,000,000
C. Fondos Estatales de Aportaciones (C1+C2)	0	0	0	0	0	0

MUNICIPIO DE ÉBANO, S. L. P. (a)

Estado Analítico de Ingresos Detallado - LDF

Del 1 de Enero al 31 de Marzo de 2020 (b)

(PESOS)



Concepto (c)	Ingreso					Diferencia (e)
	Estimado (d)	Ampliaciones/ (Reducciones)	Modificado	Devengado	Recaudado	
c1) Fondo para Entidades Federativas y Municipios Productores de Hidrocarburos			0			0
c2) Fondo Minero			0			0
II. Transferencias, Asignaciones, Subsidios y Subvenciones, y Pensiones y Jubilaciones			0			0
E. Otras Transferencias Federales Fideicomitadas			C			0
II. Total de Transferencias Federales Elijeritadas (II = A + B + C + D + E)	75,411,842	0	75,411,842	15,727,186	15,727,186	-59,684,656
III. Ingresos Derivados de Financiamientos (III = A)	2,000,000	0	2,000,000	0	0	-2,000,000
A. Ingresos Derivados de Financiamientos	2,000,000	0	2,000,000	0	0	-2,000,000
IV. Total de Ingresos (IV = I + II + III)	165,684,317	0	165,684,317	40,835,291	40,835,291	-124,849,026
Datos Informativos						
1. Ingresos Derivados de Financiamientos con Fuente de Pago de Ingresos de Libre Disposición			0			0
2. Ingresos Derivados de Financiamientos con Fuente de Pago de Transferencias Federales Elijeritadas	2,000,000	0	2,000,000	0	0	-2,000,000
3. Ingresos Derivados de Financiamientos (3 = 1 + 2)	2,000,000	0	2,000,000	0	0	-2,000,000

MUNICIPIO DE EBANO, S. L. P. (A)



Estado Analítico del Ejercicio del Presupuesto de Egresos Detallado - LDF

Clasificación por Objeto del Gasto (Capítulo y Concepto)

Del 1 de Enero al 31 de Marzo de 2021 (A)

(PE08)

Concepto (C)	Egresos					Subejercicio (B)
	Aprobado (A)	Ampliaciones/ Reducciones	Modificado	Devengado	Pagado	
I. Gasto en El Estado (040000040404040404)	83,684,317	0	83,684,317	18,030,801	18,030,801	85,683,518
A. Servicios Personales (040000040404040404)	45,441,000	0	45,441,000	10,225,337	10,225,337	45,666,337
01 Pensiones y Salarios (040000040404040404)	37,850,000	0	37,850,000	10,050,134	10,050,134	37,850,134
02 Pensiones de Retiro (040000040404040404)	6,475,500	0	6,475,500	127,167	127,167	6,602,667
03 Seguros Sociales (040000040404040404)	1,115,500	0	1,115,500	388,137	388,137	1,503,704
04 Seguro de Vida (040000040404040404)	0	0	0	0	0	0
05 Seguro de Retiro (040000040404040404)	0	0	0	0	0	0
06 Seguro de Vida (040000040404040404)	0	0	0	0	0	0
B. Materiales y Suministros (040000040404040404)	6,000,000	0	6,000,000	551,120	551,120	6,551,120
01 Materiales de Construcción (040000040404040404)	1,305,000	0	1,305,000	270,568	270,568	1,575,568
02 Materiales de Construcción (040000040404040404)	865,000	0	865,000	100,000	100,000	965,000
03 Materiales de Construcción (040000040404040404)	1,790,000	0	1,790,000	180,562	180,562	2,170,562
04 Materiales de Construcción (040000040404040404)	54,000	0	54,000	7,990	7,990	61,990
05 Combustibles Líquidos y Gaseosos (040000040404040404)	2,600,000	0	2,600,000	477,311	477,311	3,077,311
06 Combustibles Líquidos y Gaseosos (040000040404040404)	60,000	0	60,000	4,980	4,980	64,980
07 Materiales de Construcción (040000040404040404)	0	0	0	0	0	0
08 Materiales de Construcción (040000040404040404)	0	0	0	0	0	0
09 Materiales de Construcción (040000040404040404)	180,000	0	180,000	80,320	80,320	260,320
C. Servicios Generales (040000040404040404)	15,702,000	237,120	15,939,120	1,068,099	1,068,099	17,007,219
01 Servicios Generales (040000040404040404)	3,100,000	0	3,100,000	2,080,222	2,080,222	5,180,222
02 Servicios Generales (040000040404040404)	237,500	0	237,500	30,460	30,460	267,960
03 Servicios Generales (040000040404040404)	575,000	0	575,000	35,840	35,840	610,840
04 Servicios Generales (040000040404040404)	300,000	0	300,000	10,580	10,580	310,580
05 Servicios Generales (040000040404040404)	1,000,000	0	1,000,000	17,440	17,440	1,017,440
06 Servicios Generales (040000040404040404)	30,000	0	30,000	1,320	1,320	31,320
07 Servicios Generales (040000040404040404)	1,350,000	0	1,350,000	250,870	250,870	1,600,870
08 Servicios Generales (040000040404040404)	1,250,000	0	1,250,000	120,000	120,000	1,370,000
09 Servicios Generales (040000040404040404)	2,400,000	0	2,400,000	330,140	330,140	2,730,140
D. Transferencias (040000040404040404)	11,500,000	100,000	11,600,000	2,470,189	2,470,189	14,070,189
01 Transferencias (040000040404040404)	0	0	0	0	0	0
02 Transferencias (040000040404040404)	0	0	0	0	0	0
03 Transferencias (040000040404040404)	6,300,000	100,000	6,400,000	1,140,189	1,140,189	7,540,189
04 Transferencias (040000040404040404)	5,200,000	0	5,200,000	1,330,000	1,330,000	6,530,000
05 Transferencias (040000040404040404)	0	0	0	0	0	0
06 Transferencias (040000040404040404)	0	0	0	0	0	0
07 Transferencias (040000040404040404)	0	0	0	0	0	0
08 Transferencias (040000040404040404)	0	0	0	0	0	0
09 Transferencias (040000040404040404)	0	0	0	0	0	0
E. Bienes Personales (040000040404040404)	200,000	0	200,000	20,000	20,000	220,000
01 Bienes Personales (040000040404040404)	150,000	0	150,000	20,000	20,000	170,000
02 Bienes Personales (040000040404040404)	0	0	0	0	0	0
03 Bienes Personales (040000040404040404)	0	0	0	0	0	0
04 Bienes Personales (040000040404040404)	0	0	0	0	0	0
05 Bienes Personales (040000040404040404)	0	0	0	0	0	0
06 Bienes Personales (040000040404040404)	50,000	0	50,000	0	0	50,000
07 Bienes Personales (040000040404040404)	0	0	0	0	0	0
08 Bienes Personales (040000040404040404)	0	0	0	0	0	0
09 Bienes Personales (040000040404040404)	0	0	0	0	0	0
F. Transferencias (040000040404040404)	0	0	0	0	0	0
01 Transferencias (040000040404040404)	0	0	0	0	0	0
02 Transferencias (040000040404040404)	0	0	0	0	0	0
03 Transferencias (040000040404040404)	0	0	0	0	0	0
04 Transferencias (040000040404040404)	0	0	0	0	0	0
05 Transferencias (040000040404040404)	0	0	0	0	0	0
06 Transferencias (040000040404040404)	0	0	0	0	0	0
07 Transferencias (040000040404040404)	0	0	0	0	0	0
08 Transferencias (040000040404040404)	0	0	0	0	0	0
09 Transferencias (040000040404040404)	0	0	0	0	0	0
G. Transferencias (040000040404040404)	0	0	0	0	0	0
01 Transferencias (040000040404040404)	0	0	0	0	0	0
02 Transferencias (040000040404040404)	0	0	0	0	0	0
03 Transferencias (040000040404040404)	0	0	0	0	0	0
04 Transferencias (040000040404040404)	0	0	0	0	0	0
05 Transferencias (040000040404040404)	0	0	0	0	0	0
06 Transferencias (040000040404040404)	0	0	0	0	0	0
07 Transferencias (040000040404040404)	0	0	0	0	0	0
08 Transferencias (040000040404040404)	0	0	0	0	0	0
09 Transferencias (040000040404040404)	0	0	0	0	0	0
H. Transferencias (040000040404040404)	0	0	0	0	0	0
01 Transferencias (040000040404040404)	0	0	0	0	0	0
02 Transferencias (040000040404040404)	0	0	0	0	0	0
03 Transferencias (040000040404040404)	0	0	0	0	0	0
04 Transferencias (040000040404040404)	0	0	0	0	0	0
05 Transferencias (040000040404040404)	0	0	0	0	0	0
06 Transferencias (040000040404040404)	0	0	0	0	0	0
07 Transferencias (040000040404040404)	0	0	0	0	0	0
08 Transferencias (040000040404040404)	0	0	0	0	0	0
09 Transferencias (040000040404040404)	0	0	0	0	0	0
I. Deuda Pública (040000040404040404)	3,000,000	100,000	3,100,000	480,000	480,000	3,580,000
01 Deuda Pública (040000040404040404)	1,200,000	0	1,200,000	100,000	100,000	1,300,000
02 Deuda Pública (040000040404040404)	500,000	0	500,000	120,000	120,000	620,000
03 Deuda Pública (040000040404040404)	0	0	0	0	0	0
04 Deuda Pública (040000040404040404)	0	0	0	0	0	0
05 Deuda Pública (040000040404040404)	0	0	0	0	0	0
06 Deuda Pública (040000040404040404)	0	0	0	0	0	0
07 Deuda Pública (040000040404040404)	0	0	0	0	0	0
08 Deuda Pública (040000040404040404)	0	0	0	0	0	0
09 Deuda Pública (040000040404040404)	1,300,000	100,000	1,400,000	380,000	380,000	1,780,000

MUNICIPIO DE EBANO, S. L. P. (a)

Estado Analítico del Ejercicio del Presupuesto de Egresos Detallado - LDF

Clasificación Administrativa

Del 1 de Enero al 31 de Marzo de 2021 (b)

(PESOS)



Concepto (c)	Egresos					Subejercicio (a)
	Aprobado (d)	Ampliaciones/ (Reducciones)	Modificado	Devengado	Pagado	
I. Gasto No Etiquetado (I=A+B+C+D+E+F+G+H):	83,684,317	0	83,684,317	18,030,801	18,030,801	65,653,516
*ESORENIA	83,684,317	0	83,684,317	18,030,801	18,030,801	65,653,516
						0
						0
						0
						0
						0
						0
						0
II. Gasto Etiquetado (II=A+B+C+D+E+F+G+H)	82,600,000	0	82,600,000	2,233,307	2,233,307	79,766,693
INFRAESTRUCTURA	36,500,000	0	36,500,000	158,545	158,545	34,841,455
FORTALECIMIENTO	27,000,000	0	27,000,000	2,053,649	2,053,649	24,946,351
OTROS	20,000,000	0	20,000,000	21,115	21,115	19,978,625
						0
						0
						0
						0
						0
III. Total de Egresos (III = I + II)	166,284,317	0	166,284,317	20,264,108	20,264,108	145,420,209

MUNICIPIO DE ÉBANO, S. L. P. (a)

Estado Análisis del Ejercicio del Presupuesto de Egresos Detallado LDF

Clasificación Funcional (Finalidad y Función)

Del 1 de Enero al 31 de Marzo de 2020 (b)

(PESOS)



Concepto (c)	Egresos					Subtotal (e)
	Aprobado (d)	Ampliaciones/ (Reducciones)	Modificado	Devengado	Pagado	
I. Gasto No Etiquetado (I=A+B+C+D)	83,684,317	0	83,684,317	18,133,801	18,090,001	55,650,516
A. Gobierno (A=a1+a2+a3+a4+a5+a6+a7+a8)	68,134,317	-105,000	68,029,317	15,818,257	15,078,257	53,211,060
a1) Legislación			0			0
a2) Justicia			0			0
a3) Coordinación de la Política de Gobierno	2,100,000	0	2,100,000	386,710	386,710	1,713,290
a4) Relaciones Exteriores			0			0
a5) Asuntos Financieros y Hacendarios	45,004,317	105,000	44,899,317	10,456,124	10,456,124	57,493,191
a6) Seguridad Nacional			0			0
a7) Asuntos de Orden Público y de Seguridad Interior	730,000	0	730,000	18,582	18,582	711,418
a8) Otros Servicios Generales	900,000	0	900,000	400,825	400,825	651,175
B. Desarrollo Social (B=b1+b2+b3+b4+b5+b6+b7)	11,800,000	105,000	11,905,000	2,666,028	2,666,028	9,238,972
b1) Protección Ambiental			0			0
b2) Atención y Servicios a la Comunidad	500,000	0	500,000	201,548	201,548	298,452
b3) Salud	7,100,000	0	7,100,000	250,070	250,070	6,849,930
b4) Educación, Cultura y Otras Manifestaciones Sociales	6,800,000	105,000	6,905,000	1,353,722	1,353,722	5,551,278
b5) Empleo	500,000	0	500,000	19,716	19,716	480,284
b6) Protección Social	250,000	0	250,000	1,927	1,927	248,073
b7) Otros Asuntos Sociales	1,500,000	0	1,500,000	811,045	811,045	688,955
C. Desarrollo Económico (C=c1+c2+c3+c4+c5+c6+c7+c8+c9)	50,000	0	50,000	0	0	50,000
c1) Asuntos Económicos, Comerciales y Laborales en General			0			0
c2) Agropecuaria, Silvicultura, Pesca y Caza			0			0
c3) Combustibles y Energía			0			0
c4) Minería, Manufacturas y Construcción			0			0
c5) Transporte			0			0
c6) Comunicaciones			0			0
c7) Turismo			0			0
c8) Ciencia, Tecnología e Innovación	50,000	0	50,000	0	0	50,000
c9) Otras Industrias y Otros Asuntos Económicos			0			0
D. Otras No Clasificadas en Funciones Anteriores (D=d1+d2+d3+d4)	2,700,000	0	2,700,000	352,517	352,517	2,347,483
d1) Transacciones de la Deuda Pública y Costo Financiero de la Deuda	2,700,000	0	2,700,000	352,517	352,517	2,347,483
d2) Participaciones, Participaciones y Aportaciones Entre Diferentes Niveles			0			0
d3) Salvarmantos del Sistema Financiero			0			0
d4) Adelantos de Bienes y Servicios Anteriores			0			0
II. Gasto Etiquetado (II=A+B+C+D)	82,004,000	0	82,004,000	2,233,807	2,233,807	79,770,193
A. Gobierno (A=a1+a2+a3+a4+a5+a6+a7+a8)	17,604,000	0	17,604,000	2,010,768	2,010,768	14,593,232
a1) Legislación			0			0
a2) Justicia			0			0
a3) Coordinación de la Política de Gobierno			0			0
a4) Relaciones Exteriores			0			0
a5) Asuntos Financieros y Hacendarios			0			0
a6) Seguridad Nacional			0			0
a7) Asuntos de Orden Público y de Seguridad Interior	17,600,000	0	17,600,000	2,010,768	2,010,768	14,593,232
a8) Otros Servicios Generales			0			0
B. Desarrollo Social (B=b1+b2+b3+b4+b5+b6+b7)	65,800,000	0	65,800,000	222,540	222,540	64,777,460
b1) Protección Ambiental			0			0
b2) Atención y Servicios a la Comunidad	65,800,000	0	65,800,000	222,540	222,540	64,777,460
b3) Salud			0			0
b4) Educación, Cultura y Otras Manifestaciones Sociales			0			0
b5) Empleo			0			0
b6) Protección Social			0			0
b7) Otros Asuntos Sociales			0			0
C. Desarrollo Económico (C=c1+c2+c3+c4+c5+c6+c7+c8+c9)	0	0	0	0	0	0
c1) Asuntos Económicos, Comerciales y Laborales en General			0			0
c2) Agropecuaria, Silvicultura, Pesca y Caza			0			0
c3) Combustibles y Energía			0			0
c4) Minería, Manufacturas y Construcción			0			0
c5) Transporte			0			0
c6) Comunicaciones			0			0
c7) Turismo			0			0
c8) Ciencia, Tecnología e Innovación			0			0
c9) Otras Industrias y Otros Asuntos Económicos			0			0
D. Otras No Clasificadas en Funciones Anteriores (D=d1+d2+d3+d4)	0	0	0	0	0	0
d1) Transacciones de la Deuda Pública y Costo Financiero de la Deuda			0			0
d2) Participaciones, Participaciones y Aportaciones Entre Diferentes Niveles			0			0
d3) Salvarmantos del Sistema Financiero			0			0
d4) Adelantos de Bienes y Servicios Anteriores			0			0
II. Total de Egresos (II = I + II)	165,688,317	0	165,688,317	20,264,108	20,294,108	145,424,209

MUNICIPIO DE EBANO, SAN LUIS POTOSÍ (a)

Estado Analítico del Ejercicio del Presupuesto de Egresos Detallado - LDF
 Clasificación de Servicios Personales por Categoría
 Del 1 de enero al 31 de Marzo del 2020 (b)
 (PESOS)



Concepto (c)	Egresos					Subejercicio (e)
	Aprobado (a)	Ampliaciones: (Reforzaciones)	Modificado	Devengado	Pagado	
I. Gasto No Etiquetado (I=A+B+C+D+E+F)	46,443,000	0	46,443,000	10,535,337	10,535,337	35,907,663
A. Personal Administrativo y de Servicio Público	46,443,000	0	46,443,000	10,535,337	10,535,337	35,907,663
B. Magisterio	0	0	0	0	0	0
C. Servicios de Salud (C=c1+c2)	0	0	0	0	0	0
c1) Personal Administrativo	0	0	0	0	0	0
c2) Personal Médico, Paramédico y afín	0	0	0	0	0	0
D. Seguridad Pública	0	0	0	0	0	0
E. Gastos asociados a la implementación de nuevas leyes federales o reformas a las mismas (E = e1 + e2)	0	0	0	0	0	0
e1; Nombre del Programa o Ley 1	0	0	0	0	0	0
e2; Nombre del Programa o Ley 2	0	0	0	0	0	0
F. Sentencias laborales definitivas	0	0	0	0	0	0
II. Gasto Etiquetado (II=A+B+C+D+E+F)	10,900,000	-250,000	10,650,000	1,961,403	1,961,403	8,688,597
A. Personal Administrativo y de Servicio Público	10,900,000	-250,000	10,650,000	1,961,403	1,961,403	8,688,597
B. Magisterio	0	0	0	0	0	0
C. Servicios de Salud (C=c1+c2)	0	0	0	0	0	0
c1; Personal Administrativo	0	0	0	0	0	0
c2; Personal Médico, Paramédico y afín	0	0	0	0	0	0
D. Seguridad Pública	0	0	0	0	0	0
E. Gastos asociados a la implementación de nuevas leyes federales o reformas a las mismas (E = e1 + e2)	0	0	0	0	0	0
e1) Nombre del Programa o Ley 1	0	0	0	0	0	0
e2) Nombre del Programa o Ley 2	0	0	0	0	0	0
F. Sentencias laborales definitivas	0	0	0	0	0	0
III. Total del Gasto en Servicios Personales (III = I + II)	57,343,000	-250,000	57,093,000	12,496,740	12,496,740	44,596,260

Otros



H. AYUNTAMIENTO
MPIO. ÉBANO, S.L.P.
2018 - 2021



Información de obligaciones pagadas o garantizadas con fondos federales
Periodo del 1 de Enero al 31 de Marzo del 2020

MUNICIPIO DE EBANO, S. L. P.

Tipo de Obligación	Plazo	Tasa	Fin, Destino y Objeto	Acreedor, Proveedor o Contratista	Importe Total	Fondo	Importe Garantizado	Importe Pagado	Importe y porcentaje del total que se paga y garantiza con el recurso de dichos fondos	% respecto al total
INSTRUMENTO DE CRÉDITO A LARGO PLAZO	30/11/2021	TIE+2.5	DEUDA INTERNA	DANSI, S. A.	\$ 9,461,171.28	RAMO 28	\$ 1,200,000.00	\$ 200,300.00	\$ 300,000.00	3.2%

ING. CRISPIN ORDAZ TRUJILLO
PRESIDENTE MUNICIPAL
AUTORIZÓ

CP. BEATRIZ EUGENIA SALAS GUZMAN
TESORERO MUNICIPAL
ELABORÓ

CP. JANETH MARLEN RAMIREZ SANCHEZ
CONTRALOR
REVISÓ

LIC. JOSÉ COMPEAN RAMIREZSÍNDICO
Vo.Bb.



TOULAMBO LANTO POR EBANO
AL FORTALECIMIENTO DEL MUNICIPIO

INFORME TRIMESTRAL RAMO 33 (ENERO-MARZO) 2020



PRESENCIA MUNICIPAL
DE EBANO, S. P.
2018-2021

SOBRE EL EJERCICIO Y DESTINO DE LOS RECURSOS DEL FONDO DE APORTACIONES PARA LA INFRAESTRUCTURA MUNICIPAL (FISMI) Y FONDO DE APORTACIONES PARA EL FORTALECIMIENTO MUNICIPAL (FORTAMUN) Y FONDO PARA ENTIDADES FEDERATIVAS Y MUNICIPALES PRODUCTIVAS E HIDROCARBONIFERAS (FEFEMPH)

COG	Nombre	Rendimientos	Presupuesto	Comprometido	Devengado	Ejercido	Pagado
	FORTAMUN	\$ 6,813.47					
1191	Sueldos base al personal permanente		\$ 1,853,350.20	\$ 1,853,350.20	\$ 1,853,350.20	\$ 1,853,350.20	\$ 1,853,350.20
1321	Primas de vacaciones, dominical y gratificación de fin de año		13,782.78	13,782.78	13,782.78	13,782.78	13,782.78
1323	GRATIFICACION DE FIN DE AÑO		1,500,000.00	1,500,000.00	-	-	-
1381	Participaciones por vigencia en el cumplimiento de las leyes y custodia de valores		92,470.00	92,470.00	92,470.00	92,470.00	92,470.00
1991	Otras prestaciones sociales y económicas		1,800.00	1,800.00	1,800.00	1,800.00	1,800.00
3109	Servicios financieros, barridos y comerciales integrales		329.44	329.44	329.44	329.44	329.44
392	IMPUESTO SOBRE NOMINA		32,730.50	32,730.50	32,730.50	32,730.50	32,730.50
6141	División de terrenos y construcción de obras de urbanización		4,263,932.09	4,263,932.09	-	-	-
	SUMA		7,758,395.01	7,758,395.01	1,094,462.92	1,944,412.92	1,944,462.92
	FISMI	1.12					
6141	División de terrenos y construcción de obras de urbanización		12,064,347.60	12,064,347.60	0.00	0.00	0.00
	SUMA		12,064,347.60	12,064,347.60	0.00	0.00	0.00
	FEFEMPH	5.27					
6141	División de terrenos y construcción de obras de urbanización		\$ 1,495,589.00	\$ 1,495,589.00	\$ -	\$ -	\$ -
	SUMA		1,495,589.00	1,495,589.00	-	-	-
	TOTAL DE RECURSOS AL 1ER TRIMESTRE 2020	\$ 6,819.81	\$ 21,318,331.61	\$ 21,318,331.61	\$ 1,904,462.92	\$ 1,944,462.92	\$ 1,904,462.92

PRESIDENTE MUNICIPAL INTERINO

ING. CRISPIN ORDAZ TRUJILLO

TESORERA

C.P. BEATRIZ EUGENIA SALAS GUZMAN



MUNICIPIO DE ÉBANO, S.L.P.

Información de erogaciones adicionales aprobadas en el presupuesto de egresos, con cargo a los ingresos excedentes.
Período del 1 de Enero al 31 de Marzo del 2020.

Tipo de Obligación	Fin, Destino y Objeto	PRESUPUESTO APROBADO DE EGRESOS	EGRESOS ADICIONALES	INGRESOS EXCEDENTES	NOTA

"EL PRESENTE FORMATO NO FUE UTILIZADO, EN VIRTUD QUE LA INFORMACION REQUERIDA NO ES APLICABLE A ESTA ENTIDAD"

ING. CRISPÍN ORDÁZ TRUJILLO
PRESIDENTE MUNICIPAL

S.P. BEATRIZ EUGENIA SALAS GUZMÁN
TESORERO MUNICIPAL

S.P. JANETH MARLEN RAMÍREZ SANCHEZ
CONTRALOR INTERNO

LIC. JOSÉ COMPEAN RAMÍREZ
SINDACO MUNICIPAL

MUNICIPIO DE ÉBANO, S.L.P.



Relación de contratos plumanales de obra pública y servicios relacionados con las mismas
 Del 01 de Enero Al 31 de Marzo del 2020.

No.	Núm. De contrato	Objeto del Contrato	Modalidad de Adjudicación	Monto contratado	Vigencia del Contrato	
					Fecha de Inicio	Fecha de Terminación

"EL PRESENTE FORMATO NO FUE UTILIZADO, EN VIRTUD QUE LA INFORMACION REQUERIDA NO ES APLICABLE A ESTA ENTIDAD"

ING. CRISPÍN OROZCO TRUJILLO
PRESIDENTE MUNICIPAL

C.P. BEATRIZ EUGENIA SALAS GUTMAN
TESORERO MUNICIPAL

C.P. JANETH MARLEN RAMIREZ SANCHEZ
CONTRALOR INTERNO

LIC. JOSÉ COMPEAN RAMIREZ
SINDICO MUNICIPAL



MUNICIPIO DE EBANO. S.L.P.

**Información detallada de cada Financiamiento u Obligación contratada en el Periodo
Del 01 de Enero al 31 de Marzo del 2020**

Tipo de Obligación	Plazo	Tasa	Fin. Destinos y Objeto	Acreedor, Proveedor o Contratista	Importe Total	Importe y Porcentaje del total que se paga	% respecto al total	
			"EL PRESENTE FORMATO NO FUE UTILIZADO, EN VIRTUD QUE LA INFORMACION REQUERIDA NO ES APLICABLE A ESTA ENTIDAD"					

M.C. GERARDO ORTIZ TRUJILLO
PRESIDENTE MUNICIPAL

S.P. BEATRIZ EUGENIA SALAS GUZMAN
TESORERO MUNICIPAL

C.P. JANETH MARLEN RAMIREZ SANCHEZ
CONTRALOR INTERNO

LIC. JOSE GOMEZ RAMIREZ
SINDACO MUNICIPAL