

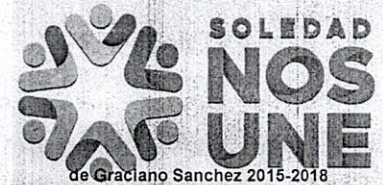

H. AYUNTAMIENTO DE SOLEDAD DE GRACIANO SÁNCHEZ
DIRECCIÓN DE DESARROLLO URBANO
Y CATASTRO MUNICIPAL.



PRESIDENCIA MUNICIPAL DE
SOLEDAD DE GRACIANO S.

LICENCIA DE
ALINEAMIENTO Y NUMERO OFICIAL.

FECHA
20 DE FEBRERO DE 2020

FOLIO
1488/2020

DATOS DEL PROPIETARIO

NOMBRE: MARIA DE JESUS MEDINA SANCHEZ			
CALLE : PLATA	NO. OFICIAL: 212	SUP. TERRENO: 123.20	M ²
FRACCIONAMIENTO: MINAS DE SAN PEDRO	ZONA: 02	SUBZONA:04	
MANZANA: 16	LOTE: 08	CLAVE CATASTRAL: 35011526400100	

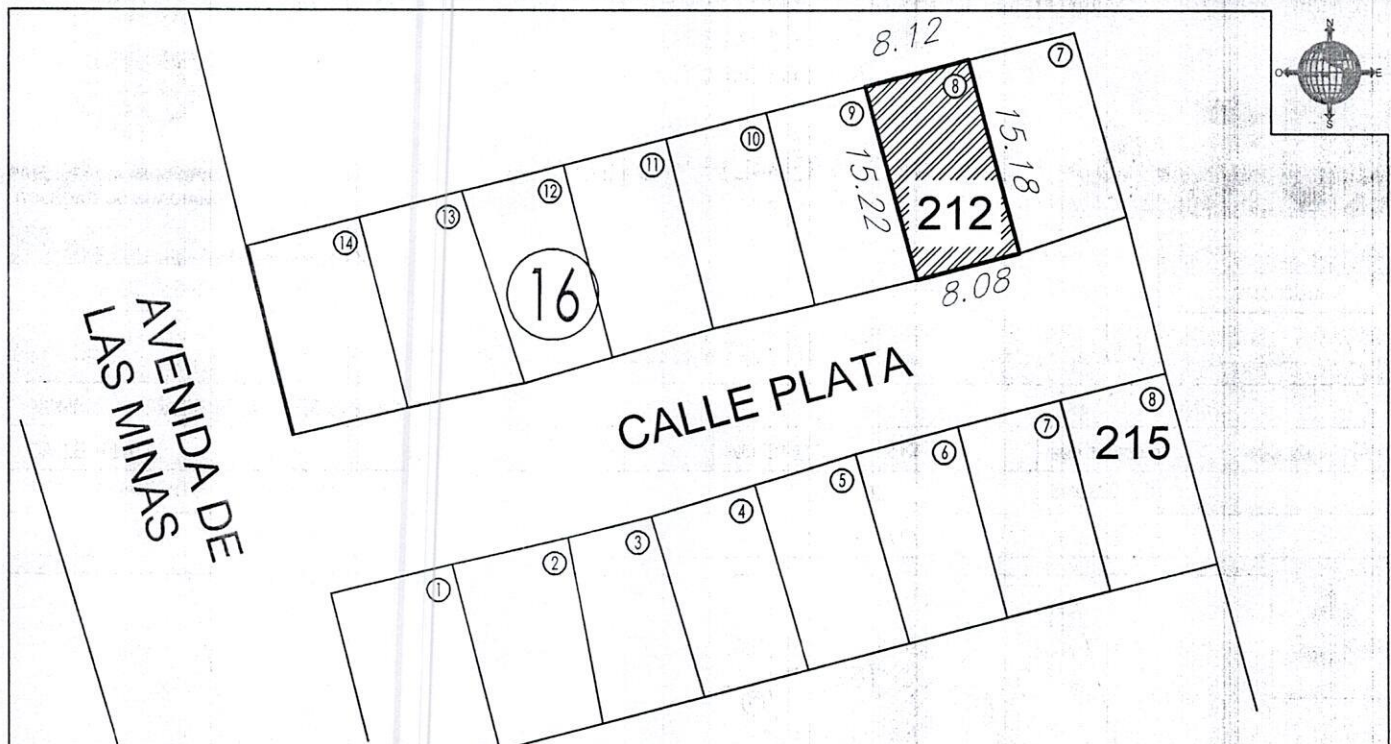

LA PRESENTE LICENCIA DE ALINEAMIENTO Y NUMERO OFICIAL ES DE CARÁCTER ADMINISTRATIVO Y NO PREJUZGA RESPECTO DE LA TITULARIDAD DEL DOMINIO Y PARA EFECTOS DE PRETENSIONES DE CANCELACION DE LOS CUALES SE EXPIDE.
NOTA: - SE DEBE RESPETAR INTEGRAMENTE EL ALINEAMIENTO INDICADO

OBSERVACIONES:

DIRECTOR, DE DESARROLLO URBANO
Y CATASTRO MUNICIPAL

H. AYUNTAMIENTO
SOLEDAD DE GRACIANO SANCHEZ
2018-2021
DIRECCION DE DESARROLLO URBANO
Y CATASTRO MUNICIPAL
MTRO. LUIS FERNANDO GAMEZ MACIAS

*Recibi Original
Nº Oficial
Efran Gillegos Cortés*

REVISADA	RECIBI DE CONFORMIDAD	REVISADA
FECHA2	NOMBRE: DIRECCION: TELEFONO:	FIRMA:
	FECHA:	

