

FRANCISCO RAMOS	FRANCISCO RAMOS	1955	1955	1955
FLERY SAA	FLERY SAA	1955	1955	1955
JIMÉ	JIMÉ	1955	1955	1955
MARIA ELIZABETH	MARIA ELIZABETH	1955	1955	1955
MARCELO RAMOS	MARCELO RAMOS	1955	1955	1955
BERNARDO RAMOS	BERNARDO RAMOS	1955	1955	1955
ELIOT	ELIOT	1955	1955	1955
FABRICA DE ALUMINIO	FABRICA DE ALUMINIO	1955	1955	1955
ALFONSO RAMOS	ALFONSO RAMOS	1955	1955	1955
RODRIGO RAMOS	RODRIGO RAMOS	1955	1955	1955
RAJ	RAJ	1955	1955	1955
CARLOS	CARLOS	1955	1955	1955
JOSE LUIS	JOSE LUIS	1955	1955	1955
MARIA DEL ROSARIO	MARIA DEL ROSARIO	1955	1955	1955
CRISTINA	CRISTINA	1955	1955	1955
CRISTINA	CRISTINA	1955	1955	1955
LUIS RAMOS	LUIS RAMOS	1955	1955	1955
CRISTINA	CRISTINA	1955	1955	1955
ERIK RAMOS	ERIK RAMOS	1955	1955	1955
JULIO CESAR	JULIO CESAR	1955	1955	1955
CIRILO RAMOS	CIRILO RAMOS	1955	1955	1955
ERASMO	ERASMO	1955	1955	1955
YULIA	YULIA	1955	1955	1955
EDER RAMOS	EDER RAMOS	1955	1955	1955
ROSA ALEJANDRA	ROSA ALEJANDRA	1955	1955	1955
SILVIA RAMOS	SILVIA RAMOS	1955	1955	1955
BERNARDO	BERNARDO	1955	1955	1955
ANALIA RAMOS	ANALIA RAMOS	1955	1955	1955
FELIX	FELIX	1955	1955	1955
FRANCISCO	FRANCISCO	1955	1955	1955
JOSE LUIS	JOSE LUIS	1955	1955	1955
CRISTINA	CRISTINA	1955	1955	1955
H. CUERPO DE BOMBEROS	H. CUERPO DE BOMBEROS	1955	1955	1955
HELENA RAMOS	HELENA RAMOS	1955	1955	1955
JOSE RAMOS	JOSE RAMOS	1955	1955	1955

El Presupuesto

NOTAS DE MEMORIA

Cuenta	Nombre de la Cuenta	Saldo Inicial	Saldo Final	Flujo
8100-00-0000-00	LEY DE INGRESOS ESTIMADA	\$ 10,000,000.00	90.00	\$ 155,000,000.00
8120-00-0000-00	LEY DE INGRESOS POR EJECU	\$ 10,000,000.00	\$ 2,277,546.54	\$ 152,722,453.46
8130-00-0000-00	LEY DE INGRESOS MODIFICADA	\$	\$ 10,000,000.00	\$ 10,554,317.00
8140-00-0000-00	LEY DE INGRESOS SUPLENATORIA	\$0.00	\$102,055,368.55	\$102,055,368.55
8150-00-0000-00	LEY DE INGRESOS RECALIDAD	\$0.00	\$102,055,368.55	\$102,055,368.55
8200-00-0000-00	PRESUPUESTO DE EGRESOS A	\$10,000,000.00	90.00	\$155,000,000.00
8220-00-0000-00	PRESUPUESTO DE EGRESOS	\$10,000,000.00	\$ 1,112,553.51	\$147,487,446.49
8230-00-0000-00	PRESUPUESTO DE EGRESOS E	\$	\$10,000,000.00	\$ 10,664,317.00
8240-00-0000-00	PRESUPUESTO DE COMPROMISO	\$0.00	\$154,111,753.49	\$154,111,753.49
8250-00-0000-00	PRESUPUESTO DE PLANEACION	\$0.00	\$154,111,753.49	\$154,111,753.49
8260-00-0000-00	PRESUPUESTO DE EGRESOS F	\$0.00	\$157,506,122.76	\$157,506,122.76
8270-00-0000-00	PRESUPUESTO DE EGRESOS G	\$0.00	\$157,506,122.76	\$157,506,122.76

Bajo protesta de decir verdad declaro que los Estados Financieros y los datos presentados, son ciertos y con responsabilidad del Emisor.

ING. CRISPIN ORDÁZ TRUJILLO
 PRESIDENTE MUNICIPAL
 AUTORIZO

C. BEATRIZ E. SALAS GUZMAN
 TESORERO MUNICIPAL
 ELABORÓ

C. LIC. PEDRO G. GONZÁLEZ RAMÍREZ
 SÍNDICO
 V. B. O.

CP. JANETH MARLEN RAMÍREZ SÁNCHEZ
 CONTRALOR
 REVISÓ



NOTAS DE GESTIÓN ADMINISTRATIVA
INFORME DEL 1º DE ENERO AL 31 DE DICIEMBRE DEL 2019
MUNICIPIO DE ÉBANO, S.L.P.

1. Introducción:

La Administración Pública Municipal se dedica a la prestación de servicios públicos a la ciudadanía de Ébano, a efecto de encontrar el desarrollo ordenado y equitativo de la Sociedad reconociendo la existencia de una demanda primordialmente en Seguridad, Obra Pública y en mejorar la eficiencia en la Administración Municipal.

2. Panorama Económico y Financiero:

Las principales fuentes de ingresos corresponden a ingresos propios, participaciones federales y aportaciones

Durante el ejercicio del 2019, el municipio operó en condiciones económico financieras no del todo buenas, mas sin embargo ésta administración optó por políticas que permitieron un ahorro, que al mismo tiempo nos dio una pauta para lograr un crecimiento sostenido, que permitiera cumplir con las demandas y/o obligaciones que esta administración tiene con la sociedad ebanense, las políticas que se ejercieron con eficacia y siempre con una adecuada transparencia en aplicación de los recursos que se percibieron en este ejercicio fiscal dentro del marco regulatorio.

3. Autorización e Historia:

Se informará sobre:

a) Fecha de creación del Municipio:

El municipio de Ébano fue creado con algunas localidades que fueron segregadas al municipio de Tamuín, S. L. P. el decreto correspondiente es el no. 318 y fue dictado por el Congreso del Estado el 3 de junio de 1963 siendo ejecutado el 19 de junio del mismo año.

b) Principales cambios en su estructura durante el ejercicio 2019.

NOTAS DE GESTIÓN ADMINISTRATIVA
INFORME DEL 1º DE ENERO AL 31 DE DICIEMBRE DEL 2019
MUNICIPIO DE ÉBANO, S.L.P.

4. Organización y Objeto Social:

Se informará sobre:

a) Objeto social.

El objeto social del municipio mediante el ejercicio de los derechos y obligaciones que le confiere el Art. 115 fracción III de la Constitución Política de los Estados Unidos Mexicanos son la prestación de los servicios siguientes:

- a) Agua potable, drenaje, alcantarillado.
- b) Alumbrado Público.
- c) Limpia, recolección, traslado, tratamiento,
- d) Panteones
- e) Calles, parques y jardines, y su equipamiento
- f) Seguridad pública en los términos del art. 21 de ésta Constitución: policía preventiva municipal y tránsito e
- g) Los demás que las legislaturas locales determinen según las condiciones territoriales y socioeconómicas de los Municipios, así como su capacidad administrativa y financiera.

b) Principales actividades.

Brindar servicio a la ciudadanía.
 Fortalecimiento de la infraestructura municipal
 Combatir el rezago social.

c) Régimen Jurídico que le es aplicable:

Régimen jurídico es persona moral no contribuyente.

d) Consideraciones fiscales del municipio obligaciones fiscales :

Retención y pago de impuesto sobre la renta sobre salarios y pago de 2% sobre nómina

e) Estructura organizacional básica - Se anexa organigrama vigente del municipio.

NOTAS DE GESTIÓN ADMINISTRATIVA
INFORME DEL 1º DE ENERO AL 31 DE DICIEMBRE DEL 2019
MUNICIPIO DE ÉBANO, S.L.P.

ESTRUCTURA DEL SERVICIO PÚBLICO

II ASIGNACIÓN DE LOS CUERPOS ASIGNADOS CON LOS EMPLEADOS DEL PLAN DE DESARROLLO MUNICIPAL, 2019

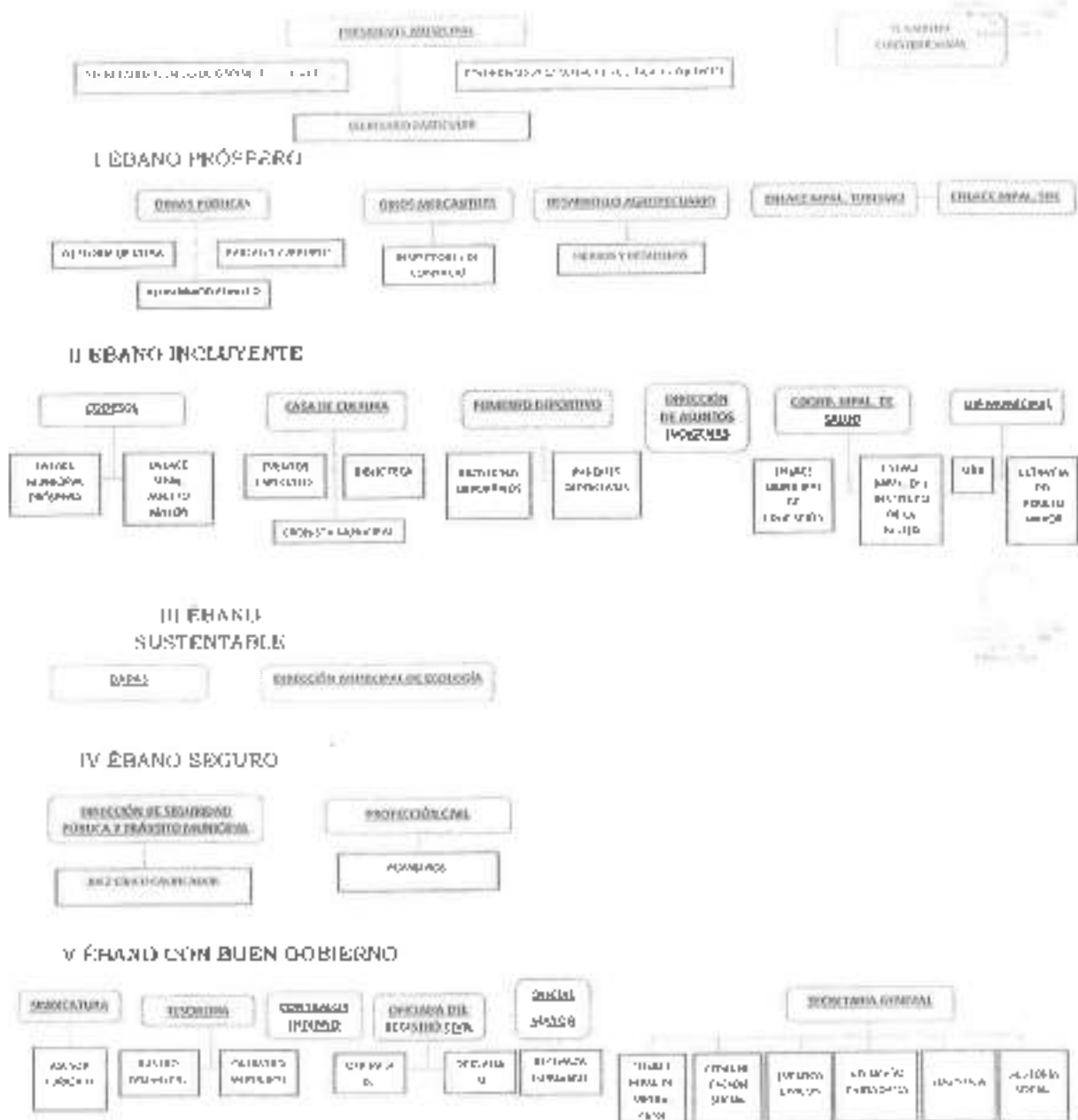

f) Fide-comisos, mandatos y análogos de los cuales es fideicomitente o fideicomisario, No aplica.

NOTAS DE GESTIÓN ADMINISTRATIVA
INFORME DEL 1º DE ENERO AL 31 DE DICIEMBRE DEL 2019
MUNICIPIO DE ÉBANO, S.L.P.

5. Bases de Preparación de los Estados Financieros:

Se informará sobre:

- a) Se ha observado la normatividad emitida por el CONAC y las disposiciones legales aplicables: Si (X) No ()
- b) La normatividad aplicada para el reconocimiento, valuación y revelación de los diferentes rubros de la información financiera, así como las bases de medición utilizadas para la elaboración de los estados financieros; por ejemplo costo histórico, valor de realización, valor razonable, valor de recuperación o cualquier otro método empleado y los criterios de aplicación de los mismos.
- c) Postulados básicos

Los postulados sustentan de manera técnica el registro de las operaciones, la elaboración y presentación de estados financieros; basados en su razonamiento, eficiencia demostrada, respaldo en legislación especializada y aplicación de la Ley General de Contabilidad Gubernamental (Ley de Contabilidad), con la finalidad de uniformar los métodos, procedimientos y prácticas contables

1) Sustancia económica, 2) Fines públicos, 3) Existencia permanente, 4) Revelación suficiente, 5) Importancia relativa, 6) Registro e integración presupuestaria, 7) Consolidación de la información financiera, 8) Devengo contable, 9) Valuación, 10) Dualidad económica, 11) Consistencia.

Normatividad supletoria. En caso de emplear varios grupos de normatividades (normatividades supletorias), deberá realizar la justificación razonable correspondiente, su alineación con los PBCG y a las características cualitativas asociadas descritas en el MCCG (documentos publicados en el Diario Oficial de la Federación, agosto 2009).

6. Políticas de Contabilidad Significativas:

Se informará sobre:

- a) Actualización: se informará del método utilizado para la actualización del valor de los activos, pasivos y Hacienda Pública y/o patrimonio y las razones de dicha elección. Así como informar de la desconexión o reconexión inflacionaria
- b) Informar sobre la realización de operaciones en el extranjero y de sus efectos en la información financiera gubernamental. No aplica
- c) Método de valuación de la inversión en acciones de Compañías subsidiarias no consolidadas y asociadas. No aplica.
- d) Sistema y método de valuación de inventarios y costo de lo vendido. No aplica.
- e) Beneficios a empleados: revelar el cálculo de la reserva actuarial, valor presente de los ingresos esperados comparado con el valor presente de la estimación de gastos tanto de los beneficiarios actuales como futuros. No aplica
- f) Provisiones: objeto de su creación, monto y plazo. No aplica

NOTAS DE GESTIÓN ADMINISTRATIVA
INFORME DEL 1º DE ENERO AL 31 DE DICIEMBRE DEL 2019
MUNICIPIO DE ÉBANO, S.L.P.

- g) Reservas: objetivo de su creación, monto y plazo: No aplica
- h) Cambios en políticas contables y corrección de errores junto con la revelación de los efectos que se tendrá en la información financiera del ente público, ya sea retrospectivos o prospectivos. No aplica.
- i) Reclasificaciones: Se deben revelar todos aquellos movimientos entre cuentas por efectos de cambios en los tipos de operaciones. Se realizó la modificación al presupuesto de ingresos y egresos de acuerdo al aprobado por el H. Congreso del Estado, para el presente ejercicio.
- j) Depuración y cancelación de saldos: No aplica.

7. Posición en Moneda Extranjera y Protección por Riesgo Cambiario:

Se informará sobre:

- a) Activos en moneda extranjera.
 - b) Pasivos en moneda extranjera.
 - c) Posición en moneda extranjera.
 - d) Tipo de cambio
 - e) Equivalente en moneda nacional.
- NO APLICA

Lo anterior se informará por cada tipo de moneda extranjera que se encuentre en los rubros de activo y pasivo.

Adicionalmente, se informará sobre los métodos de protección de riesgo por variaciones en el tipo de cambio.

8. Reporte Analítico del Activo:

Debe mostrar la siguiente información.

- a) Vida útil o porcentajes de depreciación, deterioro o amortización utilizados en los diferentes tipos de activos:

Depreciación acum. Mob. Y equipo				Línea recta	10% valor del bien /vida útil
Depreciación acum. Equipo de cómputo				Línea recta	30% valor del bien /vida útil
Depreciación acum. Equipo de transporte				Línea recta	25% valor del bien /vida útil

NOTAS DE GESTIÓN ADMINISTRATIVA

INFORME DEL 1º DE ENERO AL 31 DE DICIEMBRE DEL 2019

MUNICIPIO DE ÉBANO, S.L.P.

- b) Cambios en el porcentaje de depreciación o valor residual de los activos: No aplica
- c) Importe de los gastos capitalizados en el ejercicio, tanto financieros como de investigación y desarrollo: No aplica
- d) Riesgos por tipo de cambio o tipo de interés de las inversiones financieras: No aplica.
- e) Valor activado en el ejercicio de los bienes construidos por el municipio: No aplica
- f) Otras circunstancias de carácter significativo que afecten el activo, tales como bienes en garantía, señalados en embargos, litigios, títulos de inversiones entregados en garantías, baja significativa del valor de inversiones financieras, etc.:

Se encuentran en proceso legal pendiente de resolver varios procedimientos civiles, penales administrativos y laborales.

- g) procedimientos, implicaciones, efectos contables: No aplica
- h) Administración de activos; planeación con el objetivo de que el ente los utilice de manera más efectiva: No aplica.

Adicionalmente, se deben incluir las explicaciones de las principales variaciones en el activo, en cuadros comparativos como sigue

- a) Inversiones en valores.
- b) Patrimonio de Organismos descentralizados de Control Presupuestario Indirecto.
- c) Inversiones en empresas de participación mayoritaria.
- d) Inversiones en empresas de participación minoritaria.
- e) Patrimonio de organismos descentralizados de control presupuestario directo, según corresponda.

NO APLICA

9. Fideicomisos, Mandatos y Análogos:

Se deberá informar:

- a) Por ramo administrativo que los reporta:
- b) Enlistar los de mayor monto de disponibilidad, relacionando aquéllos que conforman el 80% de las disponibilidades **NO APLICA**

10. Reporte de la Recaudación:

a) Análisis del comportamiento de la recaudación, de forma separada los ingresos locales de los federales:

Durante el presente ejercicio se recaudó un 5% de ingresos locales y 95% de participaciones y aportaciones federales.

NOTAS DE GESTIÓN ADMINISTRATIVA
INFORME DEL 1º DE ENERO AL 31 DE DICIEMBRE DEL 2019
MUNICIPIO DE ÉBANO, S.L.P.

INGRESOS DE GESTIÓN

IMPUESTOS:		\$ 77,870.00
IMPUESTOS SOBRE EL PATRIMONIO		\$ 55,631.00
Impuesto Urbano	\$ 51,996.00	
Impuesto Rústico	\$ 3,735.00	
IMPUESTOS SOBRE LA PRODUCCIÓN		\$ 22,239.00
Impuesto de Adquisición de Inmuebles	\$ 22,239.00	
DERECHOS:		\$ 211,166.00
DERECHOS POR PRESTACION DE SERVICIOS		\$ 211,166.00
Servicios de Ases. Público	\$ 73,319.00	
Servicios de Partenes	\$ 23,112.00	
Servicios de Rastro	\$ 50,072.00	
Servicios de Planeación	\$ 6,096.00	
Servicios de Tránsito y Seguridad	\$ 12,733.50	
Servicio de Registro Civil	\$ 26,580.00	
Servicio de ocupación en la vía pública	\$ 150.00	
Servicio de Licencias de publicidad y anuncio	\$ 9,632.50	
Licencia y Rolfo Para Venta de Bebidas	\$ 5,072.00	
Expedición De Copias, Constancias	\$ 965.00	
Servicios Catastrales	\$ 3,414.00	
PRODUCTOS DE TIPO CORRIENTE		\$ 204,742.82
PRODUCTOS DERIVADOS DEL USO Y APROVECHAMIENTO		\$ 164,057.00
Arrendamiento de Inmuebles Loc. Y Esp. Fr	\$ 164,057.00	
OTROS PRODUCTOS TIPO CORRIENTE		\$ 40,685.82
Rendimiento e Ingresos de Inversión de Capital	\$ 40,685.82	
APROVECHAMIENTOS DE TIPO CORRIENTE		\$ 1,685.00
Donaciones, Herencias y Legados	\$ 1,585.00	
Ingresos de gestión		\$ 495,463.82
PARTICIPACIONES, APORTACIONES, TRANSFERENCIAS		\$ 13,763,454.59
PARTICIPACIONES Y APORTACIONES		\$ 12,407,094.75
Participaciones		\$ 12,407,094.75
Fondo General	\$ 5,669,776.88	
Fondo de Fomento Municipal	\$ 5,664,023.36	
Impuesto Especial sobre Producción y Consumo	\$ 765,288.54	
Fondo de Impuesto Venta Final de Gasolina	\$ 146,301.04	
Fondo de Fiscalización	\$ 170,720.11	
Fondo de Ext. Hidrocarburos	\$ 204.83	
INCENTIVOS DERIVADOS DE LA COL.FISCAL		\$ 1,356,359.83
TENENCIA O USO DE VEHICULOS		
FONDO DE COMPENSACION ISAN	\$ 65,237.30	
OTROS INCENTIVOS	\$ 1,291,122.53	
Participaciones		\$ 13,763,454.59
TOTAL DE INGRESOS		\$ 14,258,918.41

NOTAS DE GESTIÓN ADMINISTRATIVA
INFORME DEL 1º DE ENERO AL 31 DE DICIEMBRE DEL 2019
MUNICIPIO DE ÉBANO, S.L.P.

11. Información sobre la Deuda y el Reporte Analítico de la Deuda:

Se informará lo siguiente:

- a) Utilizar al menos los siguientes indicadores: deuda respecto al PIB y deuda respecto a la recaudación tomando, como mínimo, un periodo igual o menor a 5 años
- b) Información de manera agrupada por tipo de valor gubernamental o instrumento financiero en la que se considere intereses, comisiones, tasa, perfil de vencimiento y otros gastos de la deuda
 La Deuda Directa del Municipio al cierre de Diciembre 2019 ascendió a \$2.2m, y está compuesta por un crédito con Banco Bansi. La Entidad contrató en 2011 un crédito bancario estructurado con Bansi por un monto inicial de P\$9.4m, con vencimiento en diciembre de 2021 y tiene afectado como garantía y fuente de pago 100.0% del Ramo 28. Instrumento financiero no. 111000142611., con una tasa de interés TIE+2.5.

2. Calificaciones otorgadas:

Se cuenta con un instrumento financiero en la institución de crédito BANSI, S. A., no 111000142611, con fecha de vencimiento 31 de diciembre del 2021 El cual ha sido sujeto de una calificación crediticia con la calificadora : HR Ratings la cual ratificó la calificación de HR AA+ (E) con Perspectiva Estable, debido al estable comportamiento financiero del Municipio, así como a los resultados esperados para los próximos años en las principales métricas de Deuda, en el presente ejercicio.

13. Proceso de Mejora:

Se informará de:

- a) Principales Políticas de control interno:
 Apago estricto a los Lineamientos Generales y Disposiciones Administrativas y de Control Interno.
- b) Medidas de desempeño financiero, metas y alcance:
 Se considera siempre el presupuesto aprobado por el H. Ayuntamiento y programa de obras y acciones , de acuerdo al plan de desarrollo municipal.

14. Información por Segmentos:

Cuando se considere necesario se podrá revelar la información financiera de manera segmentada debido a la diversidad de las actividades y operaciones que realiza el municipio, ya que la misma proporciona información acerca de las diferentes actividades operativas en las cuales participa, de los productos o servicios que maneja, de las diferentes áreas geográficas, de los grupos

NOTAS DE GESTIÓN ADMINISTRATIVA
INFORME DEL 1º DE ENERO AL 31 DE DICIEMBRE DEL 2019
MUNICIPIO DE ÉBANO, S.L.P.

homogéneos con el objetivo de entender el desempeño del ente, evaluar mejor los riesgos y beneficios del mismo y entenderlo como un todo y sus partes integrantes.

Consecuentemente, esta información contribuye al análisis más preciso de la situación financiera, grados y fuentes de riesgo y crecimiento potencial de negocio.

15. Eventos Posteriores al Cierre:

El municipio informará el efecto en sus estados financieros de aquellos hechos ocurridos en el periodo posterior al que informa, que proporcionan mayor evidencia sobre eventos que le afecten económicamente y que no se conocían a la fecha de cierre.

16. Partes Relacionadas:

Se debe establecer por escrito que no existen partes relacionadas que pudieran ejercer influencia significativa sobre la toma de decisiones financieras y operativas: **NO APLICA**

17. Responsabilidad sobre la presentación razonable de los Estados Financieros:

La información Contable deberá estar firmada en cada página de la misma e incluir al final la siguiente leyenda: **"Bajo protesta de decir verdad declaramos que los Estados Financieros y sus notas, son razonablemente correctos y son responsabilidad del emisor"**. Lo anterior, no será aplicable para la información contable consolidada.

Bajo protesta de decir verdad declaramos que los Estados Financieros y sus notas, son razonablemente correctos y son responsabilidad del emisor.

C. Ing. Crispin Ordaz Trujillo
 PRESIDENTE MUNICIPAL
 AUTORIZO

C. P. Beatriz Eugenia Salas Guzmán
 TESORERO MUNICIPAL
 ELABORO



TESORERÍA MUNICIPAL
 DEL AYUNTAMIENTO
 2019-2021
 ÉBANO, S.L.P.

C. Lic. Pedro Javier González Ramirez
 SINDICO MUNICIPAL

CP. Janeth Marlen Ramirez Sánchez
 CONTRALOR
 REVISO

Firma para la presentación del contenido para los efectos de ley, haciendo la Observación que no se aprobo el mes de 9 de Diciembre 2019

Información Presupuestaria



H. AYUNTAMIENTO
MPIO. ÉBANO, S.L.P.
2018 - 2021



MUNICIPIO DE ÉBANO, S. L. P.
SAN LUIS POTOSÍ MUNICIPAL

Estado Analítico de Ingresos
 Del 01/ene/2019 Al 31/dic/2019

Fecha y hora de Impresión: 31/12/2019 10:16 p.m.

Dr. Luis Vazquez
 Responsable Presupuesto y Finanzas CP_2019

Rubros de los Ingresos	Ingreso					Diferencia (6=5-1)
	Estimado (1)	Ampliaciones/Reducciones (2)	Modificado (3=1+2)	Devengados (4)	Recaudado (5)	
IMPUESTOS	\$4,500,000.00	\$-150,000.00	\$4,350,000.00	\$3,487,803.00	\$2,487,803.00	-1,016,167.00
CUOTAS Y APORTACIONES DE SEGURIDAD SOCIAL	\$0.00	\$0.00	\$0.00	\$0.00	\$0.00	\$0.00
CUOTAS DE MEJORAS	\$0.00	\$500,000.00	\$500,000.00	\$0.00	\$0.00	\$-500,000.00
PRODUCTOS	\$5,900,000.00	\$4,750,000.00	\$10,650,000.00	\$4,372,714.00	\$4,372,714.00	-1,287,295.11
PRODUCTOS	\$100,000.00	\$-55,000.00	\$45,000.00	\$323,537.08	\$229,597.08	-222,537.26
APROVECHAMIENTOS	\$1,000,000.00	\$-500,000.00	\$500,000.00	\$1,062,217.90	\$1,062,217.90	\$-803,767.10
INGRESOS POR VENTA DE BIENES, PRESTACIÓN DE SERVICIOS	\$0.00	\$0.00	\$0.00	\$0.00	\$0.00	\$0.00
PARTICIPACIONES APORTACIONES, CONVENIOS, INCENTIVOS Y	\$143,500,000.00	\$4,109,317.00	\$147,609,317.00	\$154,728,205.72	\$154,728,205.72	\$1,228,205.72
TRANSFERENCIAS, ASIGNACIONES, SUBSIDIOS Y SUBVENCIONES	\$0.00	\$0.00	\$0.00	\$0.00	\$0.00	\$0.00
INGRESOS DERIVADOS DE FINANCIAMIENTOS	\$0.00	\$2,000,000.00	\$2,000,000.00	\$0.00	\$0.00	\$-2,000,000.00
Total	\$180,000,000.00	\$10,684,317.00	\$190,684,317.00	\$162,965,366.36	\$162,965,366.36	-7,954,365.36

Ingresos Excedentes

[Signature]
 C.P. BEATRIZ EUGENIA SALAS GUZMAN
 TESORERA MUNICIPAL

[Signature]
 LIC. LIC. PEDRO JAVIER GONZALEZ RAMIREZ
 SINDICO MUNICIPAL

[Signature]
 ING. CRISTIAN ORDOZ TRUJILLO
 PRESIDENTE MUNICIPAL

[Signature]
 CP. JANETH MARLEN RAMIREZ SANCHEZ
 CONTRALOR INTERNO

[Circular Stamp]

Firmo para la presidencia del Ayuntamiento para los efectos de la Ley, haciendo por aprobarse que no se apruebe el Presupuesto de Ingresos y Gastos de diciembre 2019

BEATRIZ EUGENIA SALAS GUZMAN
 TESORERA MUNICIPAL
 31 DE DICIEMBRE DE 2019



Reporte de Ejecución
Reporte de Ejecución de los Resultados, CP 2019

MUNICIPIO DE ÉBANO, S. L. P. SAN LUIS POTOSÍ MUNICIPAL

Estado Analítico de Ingresos
Del 01/enero/2019 Al 31/diciembre/2019

Fecha de Emisión: 04/06/2019
Tipo de Emisión: 04/06/2019

Estado Analítico de Ingresos por Fuente de Financiamiento

	Estimado (1)	Ampliaciones y Reducciones (2)	Ingresos		Devenidos (4)	Recaudado (5)	Diferencia (6=(5)-(4))
			Modificado (3=(1+2))				

Ingresos del Poder Ejecutivo Federal o Estatal y de los Municipios

CUOTAS Y APORTACIONES DE SEGURIDAD SOCIAL	\$4,500,000.00	-\$150,000.00	\$4,350,000.00	\$3,400,000.00	\$3,400,000.00	\$-950,000.00	1,015,104.00
CUOTAS APORTACIONES DE SEGURIDAD SOCIAL	\$0.00	\$0.00	\$0.00	\$0.00	\$0.00	\$0.00	\$0.00
CUOTAS APORTACIONES DE MF. INFRAS	\$0.00	\$0.00	\$0.00	\$0.00	\$0.00	\$0.00	\$0.00
PRODUCTOS	\$5,900,000.00	\$4,750,000.00	\$10,650,000.00	\$4,212,714.60	\$4,212,714.60	\$-6,437,285.40	-1,567,336.36
APORTACIONES	\$100,000.00	\$50,000.00	\$150,000.00	\$323,057.08	\$323,057.08	\$-77,057.08	222,857.75
APORTACIONES	\$1,000,000.00	-\$50,000.00	\$950,000.00	\$100,217.90	\$100,217.90	\$-849,782.10	-853,792.00
PARTICIPACIONES APORTACIONES, CONVENIOS, INCENTIVOS	\$143,500,000.00	\$4,150,317.00	\$147,650,317.00	\$154,728,905.73	\$154,728,905.73	\$-7,078,588.73	11,228,806.73
TRANSFERENCIAS, ASIGNACIONES, SUBSIDIOS Y SUBVENCIÓN	\$0.00	\$0.00	\$0.00	\$0.00	\$0.00	\$0.00	\$0.00

Ingresos de los Entes Públicos de los Poderes
Legislativo y Judicial, de los Órganos Autónomos
y del Sector Paraestatal o Paramunicipal, así como de las
Empresas Productivas del Estado

CUOTAS Y APORTACIONES DE SEGURIDAD SOCIAL	\$0.00	\$0.00	\$0.00	\$0.00	\$0.00	\$0.00	\$0.00
PRODUCTOS	\$0.00	\$0.00	\$0.00	\$0.00	\$0.00	\$0.00	\$0.00
INGRESOS POR VENTA DE BIENES, PRESTACION DE SERVICIO	\$0.00	\$0.00	\$0.00	\$0.00	\$0.00	\$0.00	\$0.00
TRANSFERENCIAS, ASIGNACIONES, SUBSIDIOS Y SUBVENCIÓN	\$0.00	\$0.00	\$0.00	\$0.00	\$0.00	\$0.00	\$0.00

Ingresos Derivados de Financiamiento

INGRESOS DERIVADOS DE FINANCIAMIENTOS	\$0.00	\$2,000,000.00	\$2,000,000.00	\$0.00	\$0.00	\$0.00	\$0.00
---------------------------------------	--------	----------------	----------------	--------	--------	--------	--------

TOTAL \$158,000,000.00 \$10,684,317.00 \$168,684,317.00 \$162,955,368.36 \$5,728,948.66

Ingresos Excedentes

C. P. BEATRIZ EUGENIA MARTÍNEZ GUZMÁN
TESORERA MUNICIPAL

ING. CRISPÍN ORDOZ TRUJILLO
PRESIDENTE MUNICIPAL



LIC. LIC. PEDRO JAVIER GONZÁLEZ RAMÍREZ
SINDICO MUNICIPAL

CP. JANETH MARLEN RAMÍREZ SANCHEZ
CONTRALOR INTERNO

TESORERIA MUNICIPAL
H. AYUNTAMIENTO
2019

*de ley Firmo para efectos de
Contabilidad*

EBANO, S. L. P.



MUNICIPIO DE CALABAZAL, S. de C. P.
SAN LUIS POTOSÍ MUNICIPAL

Estado Analítico del Ejercicio Presupuestal de Egresos
Clasificación por Objeto del Gasto (Capítulo y Concepto)

Fecha y hora de impresión: 24/11/2019

Fecha y hora de impresión: 24/11/2019

Concepto	Egresos					Subejercicio
	Aprobado 1	Amboraciones / (Reducciones) 2	Modificado 3=(1-2)	Devengado 4	Pagado 5	
SERVICIOS PERSONALES	\$54,678,900.00	\$1,235,261.29	\$53,443,638.71	\$56,105,164.29	\$55,740,772.29	\$0.00
REMUNERACIONES AL PERSONAL DE CARÁCTER PERMANENTE	\$45,442,000.00	\$115,022.05	\$45,326,977.95	\$45,861,623.08	\$45,567,023.03	\$0.00
PREMIOS Y BENEFICIOS ADICIONALES Y ESPECIALES	\$5,785,400.00	\$341,111.17	\$5,444,288.83	\$6,041,098.57	\$6,442,768.63	\$0.00
OTROS PRESTACIONES SOCIALES Y ECONÓMICAS	\$2,250,500.00	\$1,162,050.05	\$1,088,449.95	\$1,195,442.65	\$1,331,980.63	\$100.00
MATERIALES Y SUMINISTROS	\$6,514,900.00	\$1,252,878.23	\$5,262,021.77	\$7,267,778.33	\$7,267,778.33	\$0.00
MATERIALES DE ADMINISTRACIÓN (IMPRESIÓN DE DOCUMENTOS)	\$1,242,300.00	\$17,536.55	\$1,224,763.45	\$1,225,741.45	\$1,225,741.45	\$0.00
ALIMENTOS Y UTENSILIOS	\$1,360,000.00	\$1,342,845.05	\$17,154.95	\$2,551,446.05	\$2,657,845.03	\$0.00
MATERIALES Y ARTÍCULOS DE CONSTRUCCIÓN Y DE REPARACIÓN	\$236,000.00	\$166,815.30	\$69,184.70	\$794,180.70	\$765,180.70	\$0.00
PRODUCTOS QUÍMICOS, FARMACÉUTICOS Y DE LABORACIÓN	\$17,000.00	\$34,888.80	\$17,888.80	\$51,288.80	\$51,288.80	\$0.00
COMBUSTIBLES, LUBRICANTES Y ADITIVOS	\$3,720,000.00	\$665,710.19	\$2,054,289.81	\$2,491,288.81	\$2,467,289.81	\$0.00
Y. SITUARIO, BLANCOS, PLENAS DE PROTECCIÓN Y ALIMENTOS	\$20,000.00	\$101,765.50	\$81,765.50	\$205,210.47	\$205,210.47	\$0.00
HERRAMIENTAS Y SUMINISTROS PARA SEGURIDAD	\$0.00	\$120,000.00	\$120,000.00	\$100,000.00	\$100,000.00	\$0.00
HERRAMIENTAS, REFACCIONES Y NECESARIOS MENORES	\$75,000.00	\$27,513.14	\$47,486.86	\$205,913.14	\$205,913.14	\$0.00
SERVICIOS GENERALES	\$14,005,200.00	\$2,594,079.88	\$11,411,120.12	\$16,600,238.88	\$16,511,979.91	\$0.00
SERVICIOS BÁSICOS	\$7,750,000.00	\$1,375,302.44	\$6,374,697.56	\$9,255,502.44	\$9,038,487.77	\$0.00
SERVICIOS DE AEREA MANEJO	\$40,000.00	\$37,065.49	\$3,934.51	\$55,504.52	\$55,604.52	\$0.00
SERVICIOS PROFESIONALES, TÉCNICOS, TECNOLÓGICOS Y OTROS	\$855,000.00	\$382,166.68	\$472,833.32	\$638,156.68	\$638,156.68	\$0.00
SERVICIOS FINANCIEROS, BANCARIOS Y COMERCIALES	\$1,200,000.00	\$285,500.21	\$914,499.79	\$1,115,400.00	\$1,115,400.00	\$0.00
SERVICIOS DE INSTALACIÓN, REPARACIÓN, MANTENIMIENTO	\$1,300,000.00	\$609,440.24	\$690,559.76	\$1,115,750.76	\$1,115,750.76	\$0.00
SERVICIOS DE COMUNICACIÓN SOCIAL Y PUEBLICIDAD	\$80,000.00	\$30,000.00	\$50,000.00	\$41,000.00	\$41,000.00	\$0.00
SERVICIOS DE TRASLADOS Y VIÁTICOS	\$1,425,000.00	\$1,294,411.46	\$1,130,588.54	\$1,297,198.54	\$1,297,198.54	\$0.00
SERVICIOS ESPECIALES	\$1,122,000.00	\$260,547.54	\$861,452.46	\$1,362,747.54	\$1,362,747.54	\$0.00
OTROS SERVICIOS GENERALES	\$1,430,000.00	\$1,040,257.19	\$389,742.81	\$2,407,760.00	\$2,407,760.00	\$0.00

[Firma]
C.P. BEATRIZ EUGENIA SALAS GUZMAN
TESORERA MUNICIPAL



LIC. LIC. PEDRO JAVIER GONZALEZ RAMIREZ
SINDICO MUNICIPAL

[Firma]
ING. CRISPIN ORDOZ TRUJILLO
PRESIDENTE MUNICIPAL

CP. JANETH MARLEN RAMIREZ SANCHEZ
CONTRALOR INTERNO

TESORERÍA MUNICIPAL
F. 2019



MUNICIPIO DE SAN LUIS POTOSÍ, S. de C. V.
SAN LUIS POTOSÍ MUNICIPAL

Estado Analítico del Ejercicio Presupuesto de Egresos
 Clasificación por Objeto del Gasto (Capítulo y Concepto)

Reporte generado por el sistema de información financiera municipal

Fecha de corte: 31 de diciembre de 2019

Periodo de corte: 01 al 31 de diciembre de 2019

Concepto	Egresos					Subjetor:ano
	Aprobado 1	Ampliaciones / Reducciones 2	Modificado 3=(1+2)	Devengado 4	Pagado 5	
TRANSFERENCIAS, ASIGNACIONES, SUBSIDIOS Y OT	\$11,500,000.00	\$2,407,252.69	\$13,907,252.69	\$13,901,282.66	\$11,901,282.69	\$0.00
AYUDAS SOCIALES	\$0.00	\$2,468,254.54	\$2,468,254.54	\$2,468,254.54	\$2,468,254.54	\$0.00
PLANEACIÓN Y JUICIALES	\$5,500,000.00	\$0.00	\$5,500,000.00	\$5,500,000.00	\$5,500,000.00	\$0.00
BIENES MUEBLES, INMUEBLES E INTANGIBLES	\$200,000.00	\$1,846,063.34	\$2,046,063.34	\$2,046,063.34	\$2,046,063.34	\$0.00
MOBILIARIO Y EQUIPO DE ADMINISTRACION	\$50,000.00	\$17,270.50	\$67,270.50	\$67,270.50	\$67,270.50	\$0.00
EQUIPO INSTRUMENTAL MEDICO Y DE LABORATORIO	\$0.00	\$65,335.84	\$65,335.84	\$65,335.84	\$65,335.84	\$0.00
VEHICULOS Y EQUIPO DE TRANSPORTE	\$0.00	\$177,000.00	\$177,000.00	\$177,000.00	\$177,000.00	\$0.00
MAQUINARIA, OTROS EQUIPOS Y HERRAMIENTAS	\$50,000.00	\$0.00	\$50,000.00	\$50,000.00	\$50,000.00	\$0.00
INVERSION PUBLICA	\$65,000,000.00	\$1,626,660.43	\$66,626,660.43	\$66,626,660.43	\$66,626,660.43	\$7,512,937.51
OBRA PUBLICA EN BIENES DE DOMINIO PUBLICO	\$65,000,000.00	\$1,385,701.38	\$66,385,701.38	\$66,385,701.38	\$66,385,701.38	\$7,512,937.51
PROYECTOS PRODUCTIVOS Y ACCIONES DE FOMENTO	\$0.00	\$240,958.05	\$240,958.05	\$240,958.05	\$240,958.05	\$0.00
DEUDA PÚBLICA	\$1,900,000.00	\$365,718.96	\$2,265,718.96	\$2,265,718.96	\$2,265,718.96	\$0.00
APORTACION DE LA DEUDA PUBLICA	\$1,200,000.00	\$0.00	\$1,200,000.00	\$1,200,000.00	\$1,200,000.00	\$0.00
INTERESES DE LA DEUDA PÚBLICA	\$500,000.00	\$365,718.96	\$865,718.96	\$865,718.96	\$865,718.96	\$0.00
ANUENCOS DE EJERCICIOS FISCALES ANTERIORES (AJEFAS)	\$1,200,000.00	\$0.00	\$1,200,000.00	\$1,200,000.00	\$1,200,000.00	\$0.00
Total del Gasto	\$165,000,000.00	\$165,884,317.00	\$165,884,317.00	\$165,179,753.49	\$167,508,122.76	\$7,512,937.51

[Firma]
 C.P. BEATRIZ EUGENIA SANCHEZ GUZMAN
 TESORERA MUNICIPAL

LIC. LIC. PEDRO JAVIER GONZALEZ RAMIREZ
 SINDACO MUNICIPAL

Firmo para la presentación y se le hizo de la observación que no aprueba el mes de diciembre 2019



C.P. JANETH MARLEN RAMIREZ SANCHEZ
 CONTRALOR INTERNO

ING. CRISTIN ORDÁZ TRUJILLO
 PRESIDENTE MUNICIPAL



MUNICIPIO DE LA PAZ, S. de C. V.
SAN LUIS POTOSÍ MUNICIPAL
Estado Analítico del Ejercicio Presupuesto de Egresos
 Clasificación Económica (por Tipo de Gasto)

Fecha: 26/ene/2020
 Hora de impresión: 10:15:00

Reporte generado por: rptEstadoEgresos_C12

Concepto	Egresos				Pagado	Subejercicio
	Aprobado	Ampliaciones / (Reducciones)	Modificado	Devengado		
1 Gasto Corriente	\$5,500,000.00	\$1,164,915.51	\$69,064,915.61	\$109,394,415.51	\$88,016,505.54	\$134
2 Gasto de Capital	\$65,200,000.00	\$9,565,531.87	\$60,865,501.87	\$61,352,938.95	\$61,141,717.30	\$7,517,363.51
3 Amortización de la deuda y distribución de plus-valos	\$2,400,000.00	\$13,396.50	\$2,371,601.37	\$2,371,601.37	\$2,371,601.37	\$3,300
4 Pensiones y Aduanas	\$1,500,000.00	\$57,701.85	\$5,452,298.15	\$5,452,298.15	\$5,452,298.15	\$9,300
Total	\$15,600,000.00	\$13,884,317.00	\$105,684,317.00	\$158,111,453.49	\$131,536,122.29	\$1,517,663.51

[Signature]
 C.P. BEATRIZ EUGENIA SALAS GUZMAN
 TESORERA MUNICIPAL

LIC. LIC. PEDRO JAVIER GONZALEZ RAMIREZ
 SINDICO MUNICIPAL

[Signature]
 ING. CRISTIN ORDOZ TRUJILLO
 PRESIDENTE MUNICIPAL

CP. JANETH MARLEN RAMIREZ SANCHEZ
 CENTRALCOK INTERNO

de ley el con ferir de los efectos y la Observacion que no -aprobamos Y 5º mes de Diciembre

TESORERIA MUNICIPAL
 H. AYUNTAMIENTO
 2018-2021
 EBAJO, S.L.P.



Concepto	Egresos					Subtotal
	Aprobado 1	Ampliaciones / Reducciones 2	Modificado 3=(1+2)	Devengado 4	Pagado 5	
Sin Ramo/Dependencia						
YCS-ORCA	\$73,000,000.00	\$8,278,025.25	\$81,278,025.25	\$81,278,025.25	\$81,278,025.25	\$81,278,025.25
INFRAESTRUCTURA	\$35,000,000.00	\$4,359,887.14	\$39,359,887.14	\$39,359,887.14	\$39,359,887.14	\$39,359,887.14
CONTRATAMIENTO	\$27,000,000.00	\$3,154,648.54	\$30,154,648.54	\$30,154,648.54	\$30,154,648.54	\$30,154,648.54
OTROS	\$20,000,000.00	-\$4,756,337.63	\$15,243,662.37	\$15,243,662.37	\$15,243,662.37	\$15,243,662.37
Sin Ramo/Dependencia	\$158,000,000.00	\$10,884,317.00	\$168,884,317.00	\$168,884,317.00	\$168,884,317.00	\$168,884,317.00
Total Final	\$158,000,000.00	\$10,884,317.00	\$168,884,317.00	\$168,884,317.00	\$168,884,317.00	\$168,884,317.00

C.P. BEATRIZ EUGENIA SALAS GUZMAN
TESORERA MUNICIPAL

ING. CRISLIN ORDAZ TRUJILLO
PRESIDENTE MUNICIPAL

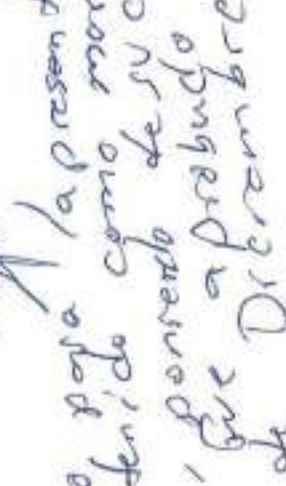
LIC. LIC. PEDRO JAVIER GONZALEZ RAMIREZ
SINDICO MUNICIPAL

Firma para la presentacion del contenido como marca de la ley, con respecto de su conformidad que no es de Diferembre

CP. JANETH MARLEN RAMIREZ SANCHEZ
CONTRALOR INTERNO



TESORERIA MUNICIPAL
H. AYUNTAMIENTO
2019-2021
ESANUC, S.L.P.



MUNICIPIO DE SAN LUIS POTOSÍ, S. de C. v. l. P.
SAN LUIS POTOSÍ MUNICIPAL

Estado Analítico del Ejercicio Presupuestado de Egresos
 Clasificación Funcional (Finalidad y Función)

Del 01 de Enero 2019 A 31 de Diciembre 2019

Concepto	Egresos					Subjetivo
	Aprobado 1	Ampliaciones / (Reducciones) 2	Modificado 3=(1+2)	Devengado 4	Pagado 5	
GODIERNO	\$58,500,000.00	\$22,085,312.76	\$80,585,312.76	\$60,385,212.06	\$60,130,903.09	\$0.00
CORPORACION DE LA POLICIA DE GUADALUPE	\$2,700,000.00	\$263,038.85	\$2,963,038.85	\$1,739,900.00	\$1,739,900.00	\$0.00
ASUNTOS FAMILIARES Y ASOCIACIONES	\$50,000,000.00	\$6,000,000.00	\$56,000,000.00	\$42,016,555.04	\$41,541,073.07	\$0.00
ASUNTOS DE ORDEN PUBLICO Y DE SEGURIDAD INTERNA	\$4,000,000.00	\$10,000,000.00	\$14,000,000.00	\$15,000,000.00	\$15,000,000.00	\$0.00
OTROS SERVICIOS GENERALES	\$4,000,000.00	\$1,000,000.00	\$5,000,000.00	\$6,000,000.00	\$6,000,000.00	\$0.00
DESARROLLO SOCIAL	\$80,000,000.00	\$17,700,735.49	\$97,700,735.49	\$57,535,641.00	\$67,724,489.94	\$7,512,563.51
PROTECCION AMBIENTAL	\$0.00	\$1,000,000.00	\$1,000,000.00	\$11,000,000.00	\$11,000,000.00	\$0.00
VIGILANCIA Y SERVICIOS A LA COMUNIDAD	\$80,000,000.00	\$40,000,000.00	\$120,000,000.00	\$34,160,210.00	\$29,291,565.32	\$7,512,563.51
SALUD	\$2,000,000.00	\$80,000.00	\$2,080,000.00	\$2,042,337.33	\$2,042,337.33	\$0.00
RECREACION Y CULTURA Y OTROS MANIFESTACIONES SOCIALES	\$0,000,000.00	\$0,000,000.00	\$0,000,000.00	\$0,000,000.00	\$0,000,000.00	\$0.00
EDUCACION	\$0.00	\$4,000,000.00	\$4,000,000.00	\$4,660,251.16	\$4,660,251.16	\$0.00
PROTECCION SOCIAL	\$20,000,000.00	\$1,000,000.00	\$21,000,000.00	\$1,000,000.00	\$1,000,000.00	\$0.00
OTROS ASUNTOS SOCIALES	\$1,000,000.00	\$2,000,000.00	\$3,000,000.00	\$0,000,000.00	\$0,000,000.00	\$0.00
DESARROLLO ECONOMICO	\$400,000.00	\$6,566,516.89	\$6,966,516.89	\$7,016,016.69	\$7,016,016.69	\$0.00
ASUNTOS ECONOMICOS, COMERCIALES Y FINANCIEROS EN GENERAL	\$0.00	\$1,000,000.00	\$1,000,000.00	\$1,000,000.00	\$1,000,000.00	\$0.00
AGROPESQUERIA, SILVICULTURA, PESCA Y CAZA	\$0.00	\$5,566,516.89	\$5,566,516.89	\$6,016,016.69	\$6,016,016.69	\$0.00
TURISMO	\$400,000.00	\$0.00	\$400,000.00	\$0.00	\$0.00	\$0.00
CIENCIA, TECNOLOGIA E INNOVACION	\$50,000.00	\$28,500.00	\$78,500.00	\$79,500.00	\$79,500.00	\$0.00
OTRAS NO CLASIFICADAS EN FUNCIONES ANTERIORES	\$2,000,000.00	\$265,710.96	\$2,265,710.96	\$2,634,281.04	\$2,634,281.04	\$0.00
TRANSACCIONES DE LA DEUDA PUBLICA, GASTO FINANCIERO Y	\$2,000,000.00	\$285,710.96	\$2,285,710.96	\$2,734,281.04	\$2,734,281.04	\$0.00
Gasto	\$155,000,000.00	\$10,684,317.00	\$165,684,317.00	\$158,174,353.45	\$154,505,122.76	\$7,512,563.51

C. P. EUGENIA GUZMAN
 TESORERA MUNICIPAL

LIC. LIC. PEDRO RAMIREZ GONZALEZ RAMIREZ
 SINDACO MUNICIPAL



ING. CRISPIN ORDAZ TRUJILLO
 PRESIDENTE MUNICIPAL

CP. JANETH MARLEN RAMIREZ SANCHEZ
 CONTRALOR INTERNA

Información de

Disciplina

Financiera



H. AYUNTAMIENTO
MPIO. ÉBANO, S.L.P.
2018 - 2021

MUNICIPIO DE ÉBANO, S. L. P (a)

Informe Analítico de la Deuda Pública y Otros Pasivos - LDF

Del 1 de Enero a 31 de Diciembre de 2019 (a)

(PESOS)



Denominación de la Deuda Pública y Otros Pasivos	Saldo al 31 de diciembre de 2018 (d)	Disposiciones del Periodo	Amortizaciones del Periodo	Revaluaciones, Reclasificaciones y Otros Ajustes	Saldo Final del Periodo	Pago de Intereses del Periodo	Pago de Comisiones y demás costos asociados durante el Periodo
(c)	(d)	(e)	(f)	(g)	h=d+e-f+g	(i)	(j)
I. Deuda Pública (I=A+B)	-1,573,263	1	1	0	-1,573,263	312,680	0
A. Corto Plazo (A=a1+a2+a3)	1,573,263	1	1	0	-1,573,263	312,680	0
a1. Instituciones de Crédito	-1,573,263	1	1	0	-1,573,263	312,680	0
a11. Títulos y Valores	0	0	0	0	0	0	0
a12. Arrendamientos Financieros	0	0	0	0	0	0	0
B. Largo Plazo (B=b1+b2+n3)	0	0	0	0	0	0	0
b1. Instituciones de Crédito	0	0	0	0	0	0	0
b2. Títulos y Valores	0	0	0	0	0	0	0
n3. Arrendamientos Financieros	0	0	0	0	0	0	0
Z. Otros Pasivos	20,566,144				20,942,818		
3. Total de la Deuda Pública y Otros Pasivos	18,991,081	1	1	0	18,369,365	312,680	0
A. Deuda Contingente 1 (Informativo)	0	0	0	0	0	0	0
B. Deuda Contingente 2	0	0	0	0	0	0	0
C. Deuda Contingente XX	0	0	0	0	0	0	0
5. Valor de Instrumentos Bajo Cupón Cero 2 (Informativo)	0	0	0	0	0	0	0
A. Instrumentos Bajo Cupón Cero 1	0	0	0	0	0	0	0
B. Instrumentos Bajo Cupón Cero 2	0	0	0	0	0	0	0
C. Instrumentos Bajo Cupón Cero XX	0	0	0	0	0	0	0

1. Si existe cualquier transacción con partes relacionadas que se defina de acuerdo al artículo 173 del Reglamento de Contabilidad y el artículo 177 del Reglamento de Contabilidad de las Entidades Federales de México, se debe registrar, en términos de contabilidad, en el estado de cuenta de resultados y en el estado de cambios en el patrimonio neto, de acuerdo con lo establecido en el artículo 173 del Reglamento de Contabilidad y el artículo 177 del Reglamento de Contabilidad de las Entidades Federales de México, en el momento de la transacción.

Obligaciones a Corto Plazo (k)	Monto Contratado (l)	Plazo Pasado (m)	Tasa de Interés (n)	Comisiones y Costos Relacionados (o)	Tasa Efectiva (p)
6. Obligaciones a Corto Plazo (Informativo)	0	0	0	0	0
A. Crédito 1					
B. Crédito 2					
C. Crédito XX					

MUNICIPIO DE ÉBANO, S. L. P. (a)

Informe Analítico de Obligaciones Diferentes de Financiamientos – LDF

Del 1 de Enero al 31 de Diciembre de 2019 (en

PESOB)



Descripción de las Obligaciones Diferentes de Financiamientos	Fecha del Contrato	Fecha de inicio de operación del proyecto	Fecha de vencimiento	Monto de la inversión pactada	Plazo pactado	Monto presente mensual del pago de la contraprestación	Monto promedio mensual del pago de la contraprestación correspondiente al pago de inversión	Monto pagado de la inversión al 31 de XXXX de 20XX	Monto pagado de la inversión actualizado al 31 de XXXX de 20XX	Saldo pendiente por pagar de la inversión al 31 de XXXX de 20XX
(C)	(d)	(e)	(f)	(g)	(h)	(i)	(j)	(k)	(l)	(m = g - l)
A. Asociaciones Público Privadas (APP) (Artículo 175 de la Ley Orgánica del Poder Judicial)	0	0	0	0	0	0	0	0	0	0
"EL PRESENTE FORMATO NO FUE UTILIZADO EN RAZÓN DE QUE LA INFORMACIÓN REQUERIDA NO ES APLICABLE A LA ENTIDAD"										
B. Otros Instrumentos (Bancarios)	0	0	0	0	0	0	0	0	0	0
C. Total de Obligaciones Diferentes de Financiamientos (C=A+B)	0	0	0	0	0	0	0	0	0	0

MUNICIPIO DE EBANO, S. L. P. (a)

Balance Presupuestario - LDF

Del 1 de Enero al 31 de Diciembre de 2018 (b)

(PESOS)



Concepto (a)	Estimado/ Aprobado (d)	Devengado	Recaudado/ Pagado
A. Ingresos Totales (A = A1+A2+A3);	152.800.000	190.633.767	163.633.767
A1. Ingresos de Libre Disposición	83.000.000	96.574.694	95.874.694
A2. Transferencias Federales Equilibradas	72.000.000	94.320.674	81.054.177
A3. Financiamiento Neto	-2.200.000	7.738.399	8.704.896
B. Egresos Presupuestarios (B = B1+B2)	152.600.400	155.890.152	155.164.521
B1. Gasto No Etiquetado (Iniciativa Autorización de la Deuda Pública)	70.600.000	79.390.665	75.047.256
B2. Gasto Etiquetado (Iniciativa Autorización de la Deuda Pública)	82.000.400	76.499.487	76.247.265
C. Remanentes de Ejercicio Anterior (C = C1 + C2)	0	0	0
C1. Remanentes de Ingresos de Libre Disposición aplicados en el periodo	0	0	0
C2. Remanente de Transferencias Federales Equilibradas aplicadas en el periodo	0	0	0
I. Balance Presupuestario (I = A - B + C)	0	4.743.615	5.449.246
II. Balance Presupuestario sin Financiamiento Neto (II = I - A3)	2.400.000	7.105.218	7.770.847
III. Balance Presupuestario sin Financiamiento Neto y sin Remanentes del Ejercicio Anterior (III = II - C)	2.400.000	7.105.218	7.770.847

Concepto	Aprobado	Devengado	Pagado
E. Intereses, Comisiones y Gastos de la Deuda (E = E1+E2)	900.000	312.680	312.680
E1. Intereses, Comisiones y Gastos de la Deuda con Gasto No Etiquetado	500.000	312.680	312.680
E2. Intereses, Comisiones y Gastos de la Deuda con Gasto Etiquetado	400.000	0	0
IV. Balance Primario (IV = III - E)	1.900.000	6.792.537	7.458.167

Concepto	Estimado/ Aprobado	Devengado	Recaudado/ Pagado
F. Financiamiento (F = F1 + F2)	0	0	0
F1. Financiamiento con Fuente de Pago de Ingresos de Libre Disposición	0	0	0
F2. Financiamiento con Fuente de Pago de Transferencias Federales Equilibradas	0	0	0
G. Amortización de la Deuda (G = G1 + G2)	2.400.000	2.321.601	2.321.601
G1. Amortización de la Deuda Pública con Gasto No Etiquetado	2.400.000	2.304.522	2.304.522
G2. Amortización de la Deuda Pública con Gasto Etiquetado	0	17.079	17.079
A3. Financiamiento Neto (A3 = F - G)	-2.400.000	2.321.601	2.321.601

Concepto	Estimado/ Aprobado	Devengado	Recaudado/ Pagado
A1. Ingresos de Libre Disposición	83.000.000	96.574.694	95.874.694
A - Financiamiento con Fuente de Pago de Ingresos de Libre Disposición (A3.1 = F1 - G1)	-2.400.000	2.304.522	2.304.522
F1. Financiamiento con Fuente de Pago de Ingresos de Libre Disposición	0	0	0
G1. Amortización de la Deuda Pública con Gasto No Etiquetado	-2.400.000	2.304.522	2.304.522
G1. Gasto No Etiquetado Inicialmente Autorizado de la Deuda Pública	-6.620.000	79.390.665	75.047.256
G2. Remanentes de Ingresos de Libre Disposición aplicados en el periodo	0	0	0
V. Balance Presupuestario de Recursos Disponibles (V = A1 + A3.1 - B1 + G1)	10.000.000	17.370.478	17.827.886
VI. Balance Presupuestario de Recursos Disponibles sin Financiamiento Neto (VI = V - A3.1)	12.400.000	19.476.080	19.932.409

Concepto	Estimado Aprobado	Devengado	Recaudado Pagado
62 Transferencias Federales Etiquetadas	72,500,000	64,389,674	64,389,674
A3.2 Financiamiento Neto con Fuente de Pago de Transferencias Federales Etiquetadas (A3.2 - C2 - G2)	0	-217,580	-217,580
F2 Financiamiento con Fuente de Pago de Transferencias Federales Etiquetadas	0	0	0
G2 Amortización de la Deuda Pública con Gasto Etiquetado	0	217,580	217,580
B2 Gasto Financiado (sin incluir Amortización de la Deuda Pública)	82,000,000	78,453,458	75,242,238
C2 Remanentes de Transferencias Federales Etiquetadas aplicadas en el periodo		0	0
VI. Balance Presupuestario de Recursos Etiquetados (VII = A2 + A3.2 - B2 + C2)	-10,000,000	-42,589,852	-12,378,842
VII. Balance Presupuestario de Recursos Etiquetados sin Financiamiento Neto (VIII = VI. - A3.2)	-10,000,000	-12,372,784	-12,161,262

MUNICIPIO DE ÉBANO, S. L. P. (a)
Estado Analítico de Ingresos Detallado - LDF
 Del 1 de Enero al 31 de Diciembre de 2019 (a)



(PESOS)

Concepto (C)	Ingreso					Diferencia (+/-)
	Estimado (a)	Ampliaciones/ (Reducciones)	Modificado	Devengado	Recaudado	
Ingresos de Libre Disposición:						
A Ingresos	4.500.000	0	4.500.000	3.487.513	3.487.513	1.012.487
B Fideicomiso Apudados de los Acordados	0	0	0	0	0	0
C Contribuciones de Capital	0	500.000	500.000	0	0	500.000
D Dividendos	5.000.000	4.750.000	100.000	4.512.715	4.312.715	687.285
E Intereses	100.000	0	100.000	100.000	100.000	0
F Otros Ingresos	1.000.000	100.000	500.000	100.000	100.000	400.000
G Ingresos por el Fideicomiso de los Acordados	0	0	0	0	0	0
H Fideicomiso	62.300.000	3.127.075	71.127.075	76.740.990	76.740.990	11.740.990
I Ingresos de los Acordados de los Acordados	0	0	0	0	0	0
J Fideicomiso de los Acordados de los Acordados	37.500.000	8.127.575	45.627.575	41.884.629	41.884.629	4.184.629
K Ingresos de los Acordados de los Acordados	11.500.000	0	11.500.000	17.216.491	17.216.491	5.716.491
L Fideicomiso de los Acordados de los Acordados	0	0	0	2.742.399	2.742.399	2.742.399
M Ingresos de los Acordados de los Acordados	0	0	0	0	0	0
N Fideicomiso de los Acordados de los Acordados	7.000.000	0	7.000.000	6.475.419	6.475.419	524.581
O Ingresos de los Acordados de los Acordados	4.500.000	0	4.500.000	5.654.442	5.654.442	1.154.442
P Ingresos de los Acordados de los Acordados	0	0	0	0	0	0
Q Ingresos de los Acordados de los Acordados	0	0	0	0	0	0
R Ingresos de los Acordados de los Acordados	1.000.000	0	1.000.000	1.632.457	1.632.457	632.457
S Fideicomiso de los Acordados de los Acordados	1.500.000	0	1.500.000	1.214.637	1.214.637	285.363
T Ingresos de los Acordados de los Acordados	0	0	0	0	0	0
U Ingresos de los Acordados de los Acordados	0	0	0	0	0	0
V Ingresos de los Acordados de los Acordados	0	0	0	0	0	0
W Ingresos de los Acordados de los Acordados	0	0	0	0	0	0
X Ingresos de los Acordados de los Acordados	0	0	0	0	0	0
Y Ingresos de los Acordados de los Acordados	0	0	0	0	0	0
Z Ingresos de los Acordados de los Acordados	0	0	0	0	0	0
Total de Ingresos de Libre Disposición: (A+B+C+D+E+F+G+H+I+J+K+L+M+N+O+P+Q+R+S+T+U+V+W+X+Y+Z)	63.000.000	5.272.675	68.272.675	98.874.694	98.874.694	15.874.694
Ingresos Excluidos de Ingresos de Libre Disposición:						
Transferencias Fiscales Capitales:						
A Ingresos de los Acordados de los Acordados	62.000.000	41.356.164	103.356.164	64.082.174	64.082.174	39.273.990
B Fideicomiso de los Acordados de los Acordados	0	0	0	0	0	0
C Fideicomiso de los Acordados de los Acordados	0	0	0	0	0	0
D Fideicomiso de los Acordados de los Acordados	0	0	0	0	0	0
E Fideicomiso de los Acordados de los Acordados	0	0	0	0	0	0
F Fideicomiso de los Acordados de los Acordados	0	0	0	0	0	0
G Fideicomiso de los Acordados de los Acordados	0	0	0	0	0	0
H Fideicomiso de los Acordados de los Acordados	0	0	0	0	0	0
I Fideicomiso de los Acordados de los Acordados	0	0	0	0	0	0
J Fideicomiso de los Acordados de los Acordados	0	0	0	0	0	0
K Fideicomiso de los Acordados de los Acordados	0	0	0	0	0	0
L Fideicomiso de los Acordados de los Acordados	0	0	0	0	0	0
M Fideicomiso de los Acordados de los Acordados	0	0	0	0	0	0
N Fideicomiso de los Acordados de los Acordados	0	0	0	0	0	0
O Fideicomiso de los Acordados de los Acordados	0	0	0	0	0	0
P Fideicomiso de los Acordados de los Acordados	0	0	0	0	0	0
Q Fideicomiso de los Acordados de los Acordados	0	0	0	0	0	0
R Fideicomiso de los Acordados de los Acordados	0	0	0	0	0	0
S Fideicomiso de los Acordados de los Acordados	0	0	0	0	0	0
T Fideicomiso de los Acordados de los Acordados	0	0	0	0	0	0
U Fideicomiso de los Acordados de los Acordados	0	0	0	0	0	0
V Fideicomiso de los Acordados de los Acordados	0	0	0	0	0	0
W Fideicomiso de los Acordados de los Acordados	0	0	0	0	0	0
X Fideicomiso de los Acordados de los Acordados	0	0	0	0	0	0
Y Fideicomiso de los Acordados de los Acordados	0	0	0	0	0	0
Z Fideicomiso de los Acordados de los Acordados	0	0	0	0	0	0
Total de Ingresos Excluidos de Ingresos de Libre Disposición: (A+B+C+D+E+F+G+H+I+J+K+L+M+N+O+P+Q+R+S+T+U+V+W+X+Y+Z)	62.000.000	41.356.164	103.356.164	64.082.174	64.082.174	39.273.990

MUNICIPIO DE ÉBANO, S. L. P. (a)

Estado Analítico de Ingresos Detallado - LDF

Del 1° de Enero al 31 de Diciembre de 2019 (b)

(PESOS)



Concepto (a)	Ingresos					Diferencia (e)
	Estimado (b)	Ampliaciones (Reducciones)	Modificado	Devengado	Recaudado	
2. Transferencias, Asignaciones, Subsidios y 3. Donaciones y Percepciones y Subsidios 7. Otros Transferencias Federales Directas			0			0
II Total de Transferencias Federales Recibidas (II = 2 + 3 + 4 + 5 + 6 + 7)	72,000,000	1,411,642	73,411,642	64,081,674	64,081,674	-9,329,968
III Ingresos Derivados de Finanzamientos (III = A)	0	2,000,000	2,000,000	0	0	0
A Ingresos Derivados de Financiamientos	0	2,000,000	2,000,000	0	0	0
IV Total de Ingresos (IV = I + II + III)	155,000,000	1,084,217	156,084,217	162,565,368	162,565,368	7,481,151
Datos Informativos						
1. Ingresos Derivados de Financiamientos con Fuente de Pago de Transferencias Federales Directas			0			0
2. Ingresos Derivados de Financiamientos con Fuente de Pago de Transferencias Federales Directas	0	2,000,000	2,000,000	0	0	0
3. Ingresos Derivados de Financiamientos (3 = 1 + 2)	0	2,000,000	2,000,000	0	0	0



Concepto (a)	Egresos					Subejercicio (b)
	Aprobado (a)	Ampliaciones/ (Restricciones)	Modificado	Devengado	Pagado	
I. Gasto de Ejercicio	32,805,000	2,183,589	34,988,589	36,670,537	36,435,318	3,572,964
1. Personal (a)	17,457,117	1,511,111	18,968,228	18,766,410	18,766,410	0
2. Materiales de consumo (b)	5,600,000	11,400,000	17,000,000	17,050,000	17,050,000	0
3. Materiales de consumo (c)	1,150,000	0	1,150,000	1,150,000	1,150,000	0
4. Materiales de consumo (d)	5,000,000	0	5,000,000	5,000,000	5,000,000	0
5. Materiales de consumo (e)	0	0	0	0	0	0
6. Materiales de consumo (f)	0	0	0	0	0	0
7. Materiales de consumo (g)	41,000	1,400,000	1,441,000	1,441,000	1,441,000	0
8. Materiales de consumo (h)	1,400,000	0	1,400,000	1,400,000	1,400,000	0
9. Materiales de consumo (i)	0	1,200,000	1,200,000	1,200,000	1,200,000	0
10. Materiales de consumo (j)	0	0	0	0	0	0
11. Materiales de consumo (k)	0	0	0	0	0	0
12. Materiales de consumo (l)	0	0	0	0	0	0
13. Materiales de consumo (m)	0	0	0	0	0	0
14. Materiales de consumo (n)	0	0	0	0	0	0
15. Materiales de consumo (o)	0	0	0	0	0	0
16. Materiales de consumo (p)	0	0	0	0	0	0
17. Materiales de consumo (q)	0	0	0	0	0	0
18. Materiales de consumo (r)	0	0	0	0	0	0
19. Materiales de consumo (s)	0	0	0	0	0	0
20. Materiales de consumo (t)	0	0	0	0	0	0
21. Materiales de consumo (u)	0	0	0	0	0	0
22. Materiales de consumo (v)	0	0	0	0	0	0
23. Materiales de consumo (w)	0	0	0	0	0	0
24. Materiales de consumo (x)	0	0	0	0	0	0
25. Materiales de consumo (y)	0	0	0	0	0	0
26. Materiales de consumo (z)	0	0	0	0	0	0
27. Materiales de consumo (aa)	0	0	0	0	0	0
28. Materiales de consumo (ab)	0	0	0	0	0	0
29. Materiales de consumo (ac)	0	0	0	0	0	0
30. Materiales de consumo (ad)	0	0	0	0	0	0
31. Materiales de consumo (ae)	0	0	0	0	0	0
32. Materiales de consumo (af)	0	0	0	0	0	0
33. Materiales de consumo (ag)	0	0	0	0	0	0
34. Materiales de consumo (ah)	0	0	0	0	0	0
35. Materiales de consumo (ai)	0	0	0	0	0	0
36. Materiales de consumo (aj)	0	0	0	0	0	0
37. Materiales de consumo (ak)	0	0	0	0	0	0
38. Materiales de consumo (al)	0	0	0	0	0	0
39. Materiales de consumo (am)	0	0	0	0	0	0
40. Materiales de consumo (an)	0	0	0	0	0	0
41. Materiales de consumo (ao)	0	0	0	0	0	0
42. Materiales de consumo (ap)	0	0	0	0	0	0
43. Materiales de consumo (aq)	0	0	0	0	0	0
44. Materiales de consumo (ar)	0	0	0	0	0	0
45. Materiales de consumo (as)	0	0	0	0	0	0
46. Materiales de consumo (at)	0	0	0	0	0	0
47. Materiales de consumo (au)	0	0	0	0	0	0
48. Materiales de consumo (av)	0	0	0	0	0	0
49. Materiales de consumo (aw)	0	0	0	0	0	0
50. Materiales de consumo (ax)	0	0	0	0	0	0
51. Materiales de consumo (ay)	0	0	0	0	0	0
52. Materiales de consumo (az)	0	0	0	0	0	0
53. Materiales de consumo (ba)	0	0	0	0	0	0
54. Materiales de consumo (bb)	0	0	0	0	0	0
55. Materiales de consumo (bc)	0	0	0	0	0	0
56. Materiales de consumo (bd)	0	0	0	0	0	0
57. Materiales de consumo (be)	0	0	0	0	0	0
58. Materiales de consumo (bf)	0	0	0	0	0	0
59. Materiales de consumo (bg)	0	0	0	0	0	0
60. Materiales de consumo (bh)	0	0	0	0	0	0
61. Materiales de consumo (bi)	0	0	0	0	0	0
62. Materiales de consumo (bj)	0	0	0	0	0	0
63. Materiales de consumo (bk)	0	0	0	0	0	0
64. Materiales de consumo (bl)	0	0	0	0	0	0
65. Materiales de consumo (bm)	0	0	0	0	0	0
66. Materiales de consumo (bn)	0	0	0	0	0	0
67. Materiales de consumo (bo)	0	0	0	0	0	0
68. Materiales de consumo (bp)	0	0	0	0	0	0
69. Materiales de consumo (bq)	0	0	0	0	0	0
70. Materiales de consumo (br)	0	0	0	0	0	0
71. Materiales de consumo (bs)	0	0	0	0	0	0
72. Materiales de consumo (bt)	0	0	0	0	0	0
73. Materiales de consumo (bu)	0	0	0	0	0	0
74. Materiales de consumo (bv)	0	0	0	0	0	0
75. Materiales de consumo (bv)	0	0	0	0	0	0
76. Materiales de consumo (bv)	0	0	0	0	0	0
77. Materiales de consumo (bv)	0	0	0	0	0	0
78. Materiales de consumo (bv)	0	0	0	0	0	0
79. Materiales de consumo (bv)	0	0	0	0	0	0
80. Materiales de consumo (bv)	0	0	0	0	0	0
81. Materiales de consumo (bv)	0	0	0	0	0	0
82. Materiales de consumo (bv)	0	0	0	0	0	0
83. Materiales de consumo (bv)	0	0	0	0	0	0
84. Materiales de consumo (bv)	0	0	0	0	0	0
85. Materiales de consumo (bv)	0	0	0	0	0	0
86. Materiales de consumo (bv)	0	0	0	0	0	0
87. Materiales de consumo (bv)	0	0	0	0	0	0
88. Materiales de consumo (bv)	0	0	0	0	0	0
89. Materiales de consumo (bv)	0	0	0	0	0	0
90. Materiales de consumo (bv)	0	0	0	0	0	0
91. Materiales de consumo (bv)	0	0	0	0	0	0
92. Materiales de consumo (bv)	0	0	0	0	0	0
93. Materiales de consumo (bv)	0	0	0	0	0	0
94. Materiales de consumo (bv)	0	0	0	0	0	0
95. Materiales de consumo (bv)	0	0	0	0	0	0
96. Materiales de consumo (bv)	0	0	0	0	0	0
97. Materiales de consumo (bv)	0	0	0	0	0	0
98. Materiales de consumo (bv)	0	0	0	0	0	0
99. Materiales de consumo (bv)	0	0	0	0	0	0
100. Materiales de consumo (bv)	0	0	0	0	0	0
II. Transferencias	10,000,000	0	10,000,000	10,000,000	10,000,000	0

MUNICIPIO DE EBANO, S. L. P. (a)

Estado Analítico del Ejercicio del Presupuesto de Egresos Detallado - LCF

Clasificación por Objeto del Gasto (Capítulo y Concepto)

Del 1 de Enero al 31 de Diciembre de 2010.

en \$000.



Concepto (a)	Egresos					Subtotal (a)
	Asignado (a)	Ampliación (Reducciones) (b)	Modificado (c)	Devengado (d)	Pagado (e)	
I. Gasto No Etiquetado (I=A+B+C+D+E+F+G+H+I)	73,000,000	8,501,216	81,501,216	81,531,216	81,886,887	
A. Servicios Personales (A1-a1-a2-a3-a4-a5-a6-a7)	47,127,750	2,732,000	49,859,750	47,711,250	47,358,950	
a1) Remuneraciones al Personal de Cadenas Permanente	2,800,000	2,100,000	4,900,000	4,900,000	4,900,000	
a2) Remuneraciones al Personal de Cadenas Transitorias	0	0	0	0	0	
a3) Remuneraciones Adicionales y Especiales	4,728,400	14,000	4,742,400	5,000,000	5,100,000	
a4) Seguridad Social	0	0	0	0	0	
a5) Otras Prestaciones Sociales y Económicas	2,480,000	424,000	2,904,000	2,670,000	2,670,000	
a6) Provisiones	0	0	0	0	0	
a7) Pago de Excesos a Servidores Públicos	0	0	0	0	0	
B. Materiales y Suministros (B1-b1-b2-b3-b4-b5-b6-b7-b8-b9)	5,620,000	5,620	5,625,620	5,500,000	5,500,000	
B1) Materiales de Administración, Emisión de Documentos y Artículos Oficiales	1,400,000	14,000	1,414,000	1,310,000	1,310,000	
B2) Materiales y Librerías	2,900,000	17,000	2,917,000	2,800,000	2,800,000	
B3) Materiales Personales y Materiales de Producción y Comercialización	0	0	0	0	0	
B4) Materiales y Artículos de Construcción y de Reparación	536,000	240,000	776,000	750,000	750,000	
B5) Productos Químicos, Farmacéuticos y de Laboratorio	1,000	24,500	25,500	25,000	25,000	
B6) Combustibles, Lubricantes y Aditivos	2,100,000	210,000	2,310,000	2,300,000	2,300,000	
B7) Vestuario, Bóreas, Puntas de Protección y Artículos Imperforantes	10,000	10,000	20,000	20,000	20,000	
B8) Materiales y Suministros Para Seguridad	0	0	0	0	0	
B9) Herramientas, Repuestos y Accesorios Menores	2,000	215,000	217,000	210,000	210,000	
C. Servicios Generales (C1-c1-c2-c3-c4-c5-c6-c7-c8-c9)	4,000,000	100,000	4,100,000	4,000,000	4,000,000	
C1) Servicios Básicos	2,700,000	140,000	2,840,000	2,700,000	2,700,000	
C2) Servicios de Arrendamiento	100,000	100,000	200,000	100,000	100,000	
C3) Servicios Profesionales, Científicos, Técnicos y Otros Servicios	500,000	0	500,000	500,000	500,000	
C4) Servicios Financieros, Bancarios y Comerciales	10,000	100,000	110,000	110,000	110,000	
C5) Servicios de Instalación, Reparación, Mantenimiento y Conservación	1,000,000	100,000	1,100,000	1,100,000	1,100,000	
C6) Servicios de Comunicación Social y Publicidad	200,000	0	200,000	200,000	200,000	
C7) Servicios de Tránsito y Viajes	0	0	0	0	0	
C8) Servicios Oficiales	1,000,000	0	1,000,000	1,000,000	1,000,000	
C9) Otros Servicios Generales	1,000,000	0	1,000,000	1,000,000	1,000,000	
D. Transferencias, Asignaciones, Subsidios y Otros Ayudos (D1-d1-d2-d3-d4-d5-d6-d7-d8-d9)	1,100,000	2,400,000	3,500,000	3,500,000	3,500,000	
D1) Transferencias Internas y Asignaciones al Sector Público	0	0	0	0	0	
D2) Transferencias al Resto del Sector Público	0	0	0	0	0	
D3) Subsidios y Subvenciones	0	0	0	0	0	
D4) Ayudas Sociales	500,000	2,400,000	2,900,000	2,900,000	2,900,000	
D5) Pensiones y Jubilaciones	2,000,000	0	2,000,000	2,000,000	2,000,000	
D6) Transferencias al Poder Judicial, Ministerios y Otros Ayudados	0	0	0	0	0	
D7) Transferencias al Sector Social	0	0	0	0	0	
D8) Donativos	0	0	0	0	0	
D9) Transferencias al Exterior	0	0	0	0	0	
E. Bienes Muebles, Inmuebles e Intangibles (E1-e1-e2-e3-e4-e5-e6-e7-e8-e9)	2,000,000	0	2,000,000	2,000,000	2,000,000	
E1) Mobiliario y Equipo de Administración	500,000	0	500,000	500,000	500,000	
E2) Mobiliario y Equipo Educativo y Recreativo	0	0	0	0	0	
E3) Equipo e Instrumentos Médico y de Laboratorio	0	0	0	0	0	
E4) Vehículos y Equipo de Transporte	0	0	0	0	0	
E5) Equipo de Defensa y Seguridad	0	0	0	0	0	
E6) Maquinaria, Otros Equipos y Herramientas	0	0	0	0	0	
E7) Activos Biológicos	0	0	0	0	0	
E8) Bienes Inmuebles	0	0	0	0	0	
E9) Activos Intangibles	0	0	0	0	0	
F. Inversión Pública (F1-f1-f2-f3)	2,400,000	2,400,000	4,800,000	2,400,000	2,400,000	
F1) Otra Pública en Bienes de Dominio Público	0	2,400,000	2,400,000	2,400,000	2,400,000	
F2) Otra Pública en Bienes Propios	0	0	0	0	0	
F3) Proyectos Productivos y Acciones de Fomento	0	0	0	0	0	
G. Inversiones Financieras y Otras Provisiones (G1-g1-g2-g3-g4-g5-g6-g7)	0	0	0	0	0	
G1) Inversiones Para el Fomento de Actividades Productivas	0	0	0	0	0	
G2) Acciones y Participaciones en Capital	0	0	0	0	0	
G3) Cuentas de Tarjetas y Valores	0	0	0	0	0	
G4) Cesación de Prestamos	0	0	0	0	0	
G5) Inversiones en Fideicomisos, Mandatos y Otros Ayudados	0	0	0	0	0	
G6) Depósitos Monetarios (Institucional)	0	0	0	0	0	
G7) Otras Inversiones Financieras	0	0	0	0	0	
H. Participaciones y Aportaciones (H1-h1-h2-h3)	0	0	0	0	0	
H1) Participaciones	0	0	0	0	0	
H2) Aportaciones	0	0	0	0	0	
H3) Convenios	0	0	0	0	0	
Deuda Pública (I1-i1-i2-i3-i4-i5-i6-i7)	2,400,000	0	2,400,000	2,400,000	2,400,000	
I1) Amortización de la Deuda Pública	0	0	0	0	0	
I2) Intereses de la Deuda Pública	0	0	0	0	0	
I3) Comisiones de la Deuda Pública	0	0	0	0	0	
I4) Gastos de la Deuda Pública	0	0	0	0	0	
I5) Gastos por Coberturas	0	0	0	0	0	
I6) Arrendos Financieros	0	0	0	0	0	
I7) Arrendos de Equipos Públicos Anteriores (ADERAS)	2,400,000	0	2,400,000	2,400,000	2,400,000	

MUNICIPIO DE EBANO, S. L. P. (a)

Estado Analítico del Ejercicio del Presupuesto de Egresos Detallado - LDF

Clasificación Administrativa

Del 1 de Enero al 31 de Diciembre de 2019 (b)

(PESOS)



Concepto (c)	Egresos					Subejercicio (e)
	Aprobado (d)	Amplicaciones/ (Reducciones)	Modificado	Devengado	Pagado	
I. Gasto No Etiquetado (I=A+B+C+D+E+F+G+H)	73,000,000	8,501,216	81,501,216	81,501,216	51,046,807	0
I.1. RETOS	73,000,000	8,715,076	81,715,076	81,210,376	80,751,319	0
I.2. OTROS	0	286,141	286,141	290,840	295,488	0
						0
						0
						0
						0
						0
						0
						0
						0
						0
II. Gasto Etiquetado (II=A+B+C+D+E+F+G+H)	82,000,000	2,183,101	84,183,101	76,670,537	76,459,316	7,512,584
II.1. INFRAESTRUCTURA	75,000,000	4,000,000	79,000,000	39,000,000	38,000,000	0
II.2. EQUIPAMIENTO	25,000,000	1,184,947	26,184,947	20,164,947	20,154,947	0
II.3. OTROS	20,000,000	-4,991,829	15,008,171	7,495,590	7,294,369	7,512,584
						0
						0
						0
						0
						0
						0
III. Total de Egresos (III = I + II)	155,000,000	10,684,317	165,684,317	158,171,753	127,506,123	7,512,584

MUNICIPIO DE EBANO, S. L. P. (a)

Estado Analítico del Ejercicio del Presupuesto de Egresos Detallado - LDF



Clasificación Funcional (Finalidad y Función)

Del 1 de Enero a 31 de Octubre de 2019 (b)

(PESOS)

Concepto (a)	Egresos					Saldo Ejercido (c)
	Aprobado (d)	Ampliaciones (Reducciones)	Modificado	Devengado	Pagado	
Gasto No Liquidado (H=1-B+C-D)	73,600,000	8,501,216	81,501,216	61,501,216	81,046,807	0
A. Gastos en Materiales y Suministros (a1+a2+a3)	36,600,000	5,701,038	64,201,038	64,201,038	63,746,628	0
a1 Materiales	0	0	0	0	0	0
a2 Suministros para el Mantenimiento	7,000,000	0	7,000,000	7,000,000	7,000,000	0
a3 Suministros para el Mantenimiento	29,600,000	5,701,038	57,201,038	61,500,000	61,075,200	0
a4 Materiales de Limpieza y de Seguridad para el Mantenimiento	0	0	0	0	0	0
a5 Materiales de Limpieza y de Seguridad para el Mantenimiento	0	0	0	0	0	0
B. Gastos Operativos (B=1+B2+B3+B4+B5+B6+B7)	11,150,000	3,578,721	14,728,721	16,726,721	14,725,721	0
B1 Gastos de Personal	0	257,236	257,236	257,236	257,236	0
B2 Materiales y Suministros para el Mantenimiento	600,000	0	600,000	600,000	600,000	0
B3 Materiales	2,100,000	0	2,100,000	2,100,000	2,100,000	0
B4 Materiales de Limpieza y de Seguridad para el Mantenimiento	6,150,000	0	6,150,000	6,150,000	6,150,000	0
B5 Materiales	600,000	0	600,000	600,000	600,000	0
B6 Materiales	250,000	0	250,000	250,000	250,000	0
B7 Materiales	1,500,000	2,421,485	3,953,255	3,953,255	3,953,255	0
C. Gastos de Ejecución de Obras (C=1+C2+C3+C4+C5)	450,000	-703,743	-253,743	156,257	156,257	0
C1 Materiales	0	0	0	0	0	0
C2 Materiales	0	0	0	0	0	0
C3 Materiales	0	0	0	0	0	0
C4 Materiales	0	0	0	0	0	0
C5 Materiales	450,000	-703,743	-253,743	156,257	156,257	0
D. Gastos de Clases de Funciones Avanzadas (D=1+D2+D3+D4)	2,400,000	-480,000	2,417,202	2,417,202	2,417,202	0
D1 Clases de Funciones Avanzadas	2,400,000	-480,000	2,417,202	2,417,202	2,417,202	0
D2 Clases de Funciones Avanzadas	0	0	0	0	0	0
D3 Clases de Funciones Avanzadas	0	0	0	0	0	0
D4 Clases de Funciones Avanzadas	0	0	0	0	0	0
II. Gasto Ejercido (H=A+B+C+D)	82,000,000	2,181,101	84,100,101	76,670,537	76,459,316	7,512,564
Gobierno (a1+a2+a3+a4+a5+a6+a7+a8)	0	16,384,275	16,384,275	16,384,275	16,384,275	0
a1 Gobierno	0	0	0	0	0	0
a2 Gobierno	0	0	0	0	0	0
a3 Gobierno	0	0	0	0	0	0
a4 Gobierno	0	0	0	0	0	0
a5 Gobierno	0	167,214	167,214	167,214	167,214	0
a6 Gobierno	0	0	0	0	0	0
a7 Gobierno	0	15,997,257	15,997,257	15,997,257	15,997,257	0
a8 Gobierno	0	0	0	0	0	0
Demanda Social (B2+B3+B4+B5+B6+B7)	82,000,000	-21,278,516	60,721,484	53,228,920	52,997,689	7,512,564
B2 Demanda Social	0	11,731,471	11,731,471	11,731,471	11,731,471	0
B3 Demanda Social	60,000,000	-19,575,105	38,404,895	30,352,120	30,660,490	7,512,564
B4 Demanda Social	0	971,523	971,523	971,523	971,523	0
B5 Demanda Social	0	4,380,000	4,380,000	4,380,000	4,380,000	0
B6 Demanda Social	0	4,299,429	4,299,429	4,299,429	4,299,429	0
B7 Demanda Social	0	1,239,494	1,239,494	1,239,494	1,239,494	0
Demanda Económica (C1+C2+C3+C4+C5+C6+C7)	0	4,680,282	6,850,282	6,860,282	6,860,282	0
C1 Demanda Económica	0	4,680,282	4,680,282	4,680,282	4,680,282	0
C2 Demanda Económica	0	0	0	0	0	0
C3 Demanda Económica	0	0	0	0	0	0
C4 Demanda Económica	0	0	0	0	0	0
C5 Demanda Económica	0	0	0	0	0	0
C6 Demanda Económica	0	0	0	0	0	0
C7 Demanda Económica	0	0	0	0	0	0

MUNICIPIO DE EBANO, S. L. P. (a)

Estado Analítico del Ejercicio del Presupuesto de Egresos Detallado - LOF

Clasificación Funcional (Finalidad y Función)

Del 1 de Enero a 31 de Diciembre de 2019 (b)

(PESOS)



Concepto (c)	Egresos					Subejercicio (e)
	Aprobado (d)	Anulaciones/ (Reducciones)	Modificado	Obligado	Pagado	
Otras No Clasificadas en Funciones Anteriores (d=e1+e2+e3+e4)	0	217,080	217,080	217,080	217,080	0
(d1) Transferencias de los Demos. Municipales - Desembolsos de la Cuenta	0	217,080	217,080	217,080	217,080	0
(d2) Transferencias Particulares - A los Demos. Entre Clientes R. V. Es			0	0	0	0
(d3) Transferencias Particulares - A los Demos. Municipales			0	0	0	0
(d4) Otros Demos. Municipales Anteriores			0	0	0	0
Total de Egresos (d1 + d2 + d3 + d4)	155,000,000	10,634,217	165,634,217	158,171,753	157,506,123	7,512,504

MUNICIPIO DE EBANO, SAN LUIS POTOSÍ (a)



Estado Anual del Ejercicio del Presupuesto de Egresos Detallado - LDF

Clasificación de Servicios Personales por Categoría

Del 1 de enero al 31 de diciembre del 2019 (b)

(PESOS)

Concepto (c)	Egresos					Subejercicio (e)
	Aprobado (d)	Ampliaciones/ (Reducciones)	Modificado	Devengado	Pagado	
I. Gasto No Etiquetado (I)=A+B+C+D+E+F)	43,976,900	3,732,883	47,711,783	47,711,783	47,344,384	0
A Personal Administrativo de Servicios Públicos	43,976,900	3,732,883	47,711,783	47,711,783	47,344,384	0
Maestros			0			0
Servicios de Salud (Categoría)	0	0	0	0	0	0
a1) Personal Administrativo			0			0
a2) Personal Médico, Paramédico y otro			0			0
Seguridad Pública			0			0
Gastos asociados a la implementación de nuevas leyes federales o reformas a las mismas (C = e1 + e2)	0	0	0	0	0	0
e1) Nombre del Programa o Ley 1			0			0
e2) Nombre de Programa o Ley 2			0			0
Servicios Liberales del Extranjero			0			0
II. Gasto Etiquetado (II)=A+B+C+D+E+F)	10,900,000	-2,503,622	8,396,378	8,396,378	8,396,378	0
B Personal Administrativo de Servicio Público	10,900,000	-2,503,622	8,396,378	8,396,378	8,396,378	0
Maestros			0			0
C Servicios de Salud (Categoría)	0	0	0	0	0	0
a1) Personal Administrativo			0			0
a2) Personal Médico, Paramédico y otro			0			0
Seguridad Pública			0			0
E Gastos asociados a la implementación de nuevas leyes federales o reformas a las mismas (E = e1 + e2)	0	0	0	0	0	0
e1) Nombre de Programa o Ley 1			0			0
e2) Nombre de Programa o Ley 2			0			0
F Servicios Liberales del Extranjero			0			0
III. Total del Gasto en Servicios Personales (III) = I + II)	54,876,900	1,229,261	56,108,161	56,108,161	55,740,762	0

Otros



H. AYUNTAMIENTO
MPIO. ÉBANO, S.L.P.
2018 - 2021

Información de obligaciones pagadas o garantizadas con fondos federales
Período del 1 de enero al 31 de Diciembre del 2019

MUNICIPIO DE EBANO, S. L. P.

Tipo de Obligación	Plazo	Tasa	Fin, Destino y Objeto	Acreedor, Proveedor o Contratista	Importe Total	Fondo	Importe Garantizado	Importe Pagado	Importe y porcentaje del total que se paga y garantiza con el recurso de dichos fondos	% respecto al total
INSTRUMENTO DE CREDITO A LARGO PLAZO	30/11/2021	TIE+2.5	DEUDA INTERNA	BANCI, S. A.	\$8,461,471.78	RAMO 28	\$ 1,206,000.00	\$ 1,200,000.00	1,206,000.00	12.7%

MRS. CRISMIN ORDAZ TRUJILLO
 PRESIDENTE MUNICIPAL
 AUTORIZADO

CP. BEATRICE BAEZA ROJAS GUZMAN
 TESORERA MUNICIPAL
 ELABORADO

CP. JUANITA MARLEN RAMIREZ SANCHEZ
 CONTRALORA
 REVISADO

LIC. PEDRO JAVIER GONZALEZ RAMIREZ
 SINDICO
 VALIDADO

*Firmo pago de ley el efectos en su presen-
 Contenido en su presen-
 Contacion*



INFORME TRIMESTRAL RAMO 33 (OCTUBRE-DICIEMBRE) 2019

SCRIPCIÓN DEL EJERCICIO Y DESTINO DE LOS RECURSOS DEL FONDO DE APORTACIONES PARA LA INFRAESTRUCTURA MUNICIPAL (FISM), FONDO DE APORTACIONES PARA EL FORTALECIMIENTO MUNICIPAL (FORTAMUN)

CCG	Nombre	Rendimientos	Presupuesto	Comprometido	Devengado	Ejercido	Pagado
	FORTAMUN	\$ 43,936.85					
1131	Sueldos base al personal permanente		7,075,381.63	7,075,381.63	7,075,381.63	7,075,381.63	7,075,381.63
1132	Primas de vacaciones, dominical y gratificación al fin de año		59,661.82	59,661.82	59,661.82	59,661.82	59,661.82
1133	Gratificaciones de fin de año		905,248.06	905,248.06	905,248.06	905,248.06	905,248.06
1381	Aportaciones por vigilancia en el cumplimiento de tareas y custodia de valores		347,986.54	347,986.54	347,986.54	347,986.54	347,986.54
1591	Otras prestaciones sociales y económicas		8,100.00	8,100.00	8,100.00	8,100.00	8,100.00
2121	Materiales y útiles de impresión y reproducción		8,399.92	8,399.92	8,399.92	8,399.92	8,399.92
2211	Productos alimenticios para personas		1,177,416.15	1,177,416.15	1,177,416.15	1,177,416.15	1,177,416.15
2221	Productos alimenticios para animales		500,000.00	500,000.00	500,000.00	500,000.00	500,000.00
2461	Material eléctrico y electrónico		79,340.40	79,340.40	79,340.40	79,340.40	79,340.40
2611	Combustibles, lubricantes y aditivos		78,000.00	78,000.00	78,000.00	78,000.00	78,000.00
2721	Previdencia social y protección personal		171,893.80	171,893.80	171,893.80	171,893.80	171,893.80
2821	Materiales de seguridad pública		105,107.78	105,107.78	105,107.78	105,107.78	105,107.78
3111	Energía eléctrica		6,910,564.69	6,910,564.69	6,910,564.69	6,910,564.69	6,910,564.69
3131	Agua		149,592.32	149,592.32	149,592.32	149,592.32	149,592.32
3411	Servicios financieros y bancarios		1,427.96	1,427.96	1,427.96	1,427.96	1,427.96
3451	Seguro de bienes patrimoniales		55,187.07	55,187.07	55,187.07	55,187.07	55,187.07
3751	Viajes en el país		29,100.00	29,100.00	29,100.00	29,100.00	29,100.00
3922	IMPUESTO SOBRE RENDIMIENTO		208,249.85	208,249.85	208,249.85	208,249.85	208,249.85
5151	Equipo de cómputo y de tecnología de la información		18,785.62	18,785.62	18,785.62	18,785.62	18,785.62
5311	Equipo médico y de laboratorio		65,335.84	65,335.84	65,335.84	65,335.84	65,335.84
5411	Veículos y equipo terrestre		1,717,000.00	1,717,000.00	1,717,000.00	1,717,000.00	1,717,000.00
6121	Edificación no habitacional		3,244,582.55	3,244,582.55	3,244,582.55	3,244,582.55	3,244,582.55
6231	Construcción de obras para el abastecimiento de agua, petróleo, gas, electricidad y telecomunicación		350,000.00	350,000.00	350,000.00	350,000.00	350,000.00
6101	Unidad de terreno y construcción de obras de urbanización		5,848,538.74	5,848,538.74	5,848,538.74	5,848,538.74	5,848,538.74
6232	Ejecución de proyectos productivos no incluidos en conceptos anteriores de este capítulo		1,023,107.00	1,023,107.00	1,023,107.00	1,023,107.00	1,023,107.00
	SUMA		30,144,052.54	30,144,052.54	30,144,052.54	30,144,052.54	30,144,052.54
	FISM	\$ 8,237.90					
6111	Edificación Habitacional		622,252.56	622,252.56	622,252.56	622,252.56	622,252.56



MUNICIPIO DE ÉBANO, S.L.P.

Información de erogaciones adicionales aprobadas en el presupuesto de egresos, con cargo a los ingresos excedentes.
Período de 1 de Enero al 31 de Diciembre del 2019.

Tipo de Obligación	Fin, Destino y Objeto	PRESUPUESTO APROBADO DE EGRESOS	EGRESOS ADICIONALES	INGRESOS EXCEDENTES	NOTA
"EL PRESENTE FORMATO NO FUE UTILIZADO, EN VIRTUD QUE LA INFORMACION REQUERIDA NO ES APLICABLE A ESTA ENTIDAD"					

ING. CRISNEL GÓRRIZ TRUJILLO
PRESIDENTE MUNICIPAL

C.P. BEATRIZ EUGENIA SALAS GUZMÁN
TESORERO MUNICIPAL

C.P. JANETH MARLEN RAMÍREZ SÁNCHEZ
CONTRALOR INTERNO

LIC. PEDRO JAVIER GONZÁLEZ RAMÍREZ
SMO. MUNICIPAL

Firma por los efectos de ley la Presentación del contenido



MUNICIPIO DE ÉBANO, S.L.P.
SECRETARÍA MUNICIPAL
CALLE 15 DE SEPTIEMBRE NO. 10
ÉBANO, S.L.P.



MUNICIPIO DE ÉBANO, S.L.P.

Relación de contratos p anuales p un anuales de obra pública y servicios relacionados (in las mismas
Del 01 de Enero a 31 de Diciembre del 2009

No.	Mum. de contrato	Objeto del Contrato	Modalidad de adjudicación	Monto contratado	Contrato	Vigencia del Contrato	
						Fecha de inicio	Fecha de Terminación

EL PRESENTE FÓRMATO NO FUE UTILIZADO, EN VIRTUD QUE LA INFORMACIÓN REQUERIDA NO ES APLICABLE A ESTA ENTIDAD

(Firma)
ING. CRISPIN ORDÁZ TRUJILLO
PRESIDENTE MUNICIPAL

30/09
S.P. BEATRIZ EUGENIA SALAS GUZMÁN
TESORERO MUNICIPAL

(Firma)
S.P. JANETH MARLEN RAMÍREZ SANCHEZ
CONTRALOR INTERNO

(Firma)
LIC. PEDRO JAVIER GARCÍA RAMÍREZ
SINDICO MUNICIPAL



*Firmo para los efectos
de ley la presentación
pendiente de su
conocimiento el mes
aprobación del mes
de Diciembre*

TESORERO MUNICIPAL
K. GARCÍA RAMÍREZ
S. L. P.



MUNICIPIO DE EBANO, S.L.P.

Información detallada de cada financiamiento y Cobranza contraída en el Periodo del 01 de Enero al 31 de Diciembre del 2019

Tipo de Cobranza	Partido	Tasa	Fin, Destino y Objeto	Acreditador, Proveedor o Contratista	Importe Total	Importe y Porcentaje del total que se paga	% respecta al total
			"EL PRESENTE FORMATO NO FUE UTILIZADO, EN VIRTUD QUE LA INFORMACION REQUERIDA NO ES APLICABLE A ESTA ENTIDAD"				

 ING. CRISPIN ORDAZ TRUJILLO
 PRESIDENTE MUNICIPAL

 C.P. JANETH MACIEL RAMIREZ SANCHEZ
 CONTRAOR INTERNO

 LIC. PEDRO JAVIER GONZALEZ RAMIREZ
 SINDICO MUNICIPAL
Firma para el Contenido de su Personificación y Marca de que a reserva de que no fue aprobado el mes de diciembre

