

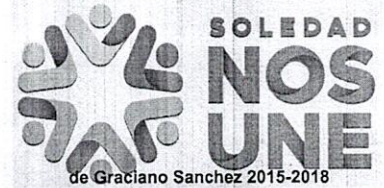

H. AYUNTAMIENTO DE SOLEDAD DE GRACIANO SÁNCHEZ
DIRECCIÓN DE DESARROLLO URBANO
Y CATASTRO MUNICIPAL.



PRESIDENCIA MUNICIPAL DE
SOLEDAD DE GRACIANO S.

LICENCIA DE
ALINEAMIENTO Y NUMERO OFICIAL.

FECHA
01 DE ABRIL DE 2020

FOLIO
1628/2020

DATOS DEL PROPIETARIO

NOMBRE: MARIA ELENA BARCENAS RIVERA			
CALLE : PANAMA	NO. OFICIAL: 136	SUP. TERRENO: 796.18	M ²
FRACCIONAMIENTO: LOS HORNOS	ZONA: 02	SUBZONA:16	
MANZANA: 2-A	LOTE: 16	CLAVE CATASTRAL: 35370100106600	

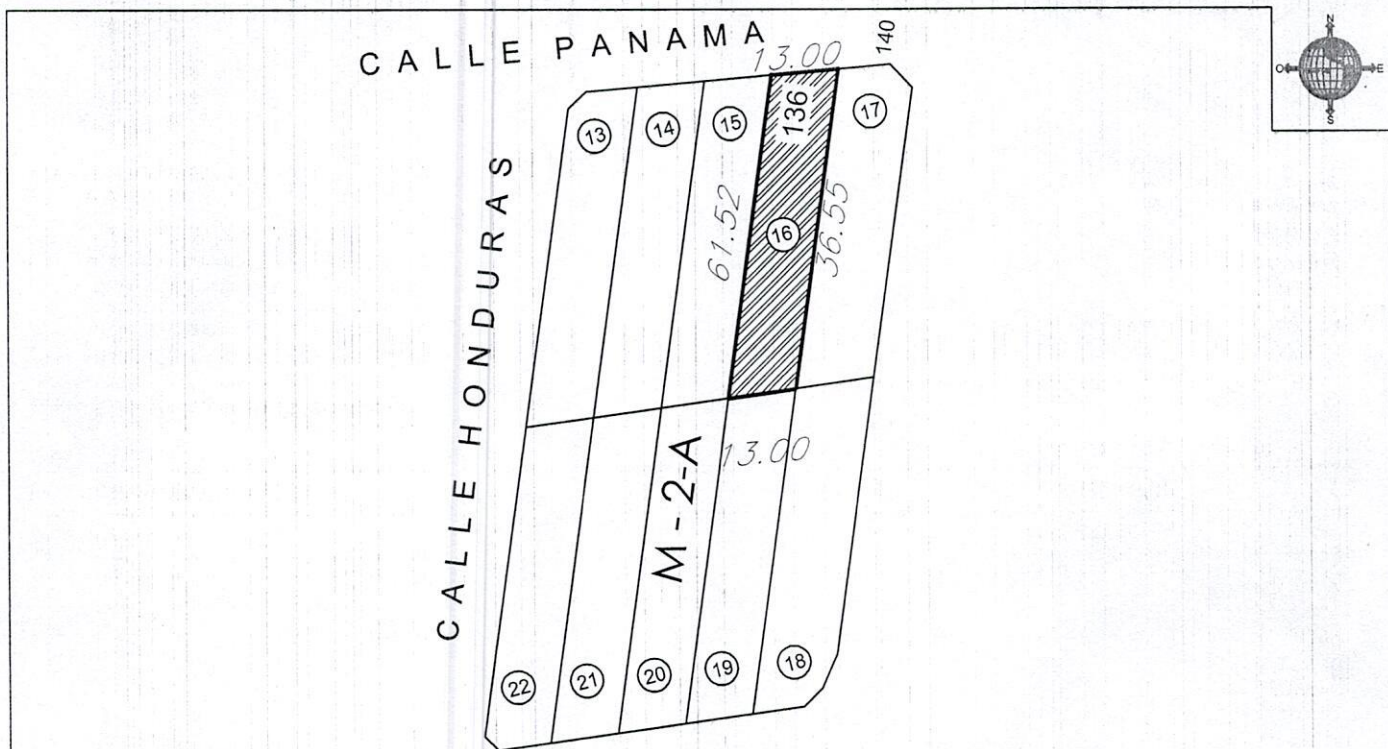

LA PRESENTE LICENCIA DEJA A SALVO LOS DERECHOS A TERCEROS Y NO PREJUZGA RESPECTO DE LA TITULARIDAD DEL DOMINIO Y DEMAS DERECHOS QUE RECAIGAN SOBRE LOS PREDIOS PARA LOS CUALES SE EXPRIDE.
NOTA: - SE DEBE RESPETAR INTEGRAMENTE EL ALINEAMIENTO INDICADO
- LA VIGENCIA DE ESTE DOCUMENTO ES DE 180 DIAS
- DEBERA DE COLOCAR O PINTAR NUMERO ASIGNADO EN UN LUGAR VISIBLE

OBSERVACIONES:

DIRECTOR DE DESARROLLO URBANO
Y CATASTRO MUNICIPAL

MTR. LUIS FERNANDO GÁMEZ MACÍAS

*Recibido con conformidad
01/04/2020*

REVISADA	RECIBI DE CONFORMIDAD	REVISADA
FECHA2	NOMBRE: DIRECCION: TELEFONO:	FIRMA:
	FECHA:	