

OF/MDFCC-CONTA/001-2020
SAN LUIS POTOSÍ, S.L.P A 15 DE ENERO DE 2020

CP. JOAQUIN HERRÁN LÓPEZ
DIRECTOR DE CONTABILIDAD GUBERNAMENTAL
DE LA SECRETARIA DE FINANZAS.
P R E S E N T E.-

Por medio del presente le saludamos y presentamos a Usted la información del **Museo del Ferrocarril "Jesús García Corona"**, correspondiente a los Estados Financieros emitidos al cierre del 31 de diciembre de 2019, según el índice anexo en conformidad con los Acuerdos emitidos por el CONAC, mismos que en su mayoría han sido generados con el sistema SACG.NET.

Agradecemos de antemano sus atenciones, quedando a sus órdenes y haciendo propicia la ocasión para enviarle un cordial saludo.

A T E N T A M E N T E

Lic. Xaviera Esther Acosta Esquivel

DIRECTORA GENERAL

Lic. Michael Ángel Villegas García

DIRECTOR ADMINISTRATIVO

2020 Año de "Leona Vicario Benemérita Madre de la Patria"

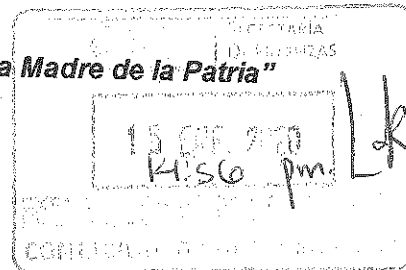

**MUSEO DEL FERROCARRIL
SAN LUIS POTOSI**

Estado de Situación Financiera
Al 31 de diciembre de 2019 y 2018

Ustr: contador
Rep: rptEstadoSituacionFinanciera

	2018	2017
ACTIVO		
ACTIVO CIRCULANTE		
EFFECTIVO Y EQUIVALENTES	\$512,409.32	\$304,638.79
DERECHOS A RECIBIR EFECTIVO O EQUIVALENTES	\$356,835.98	\$277,715.88
Total de Activos Circulantes	\$1,555,973.34	\$26,922.91
ACTIVO NO CIRCULANTE	\$512,409.32	\$304,638.79
BIENES MUEBLES	\$375,379.14	\$277,911.28
ACTIVOS INTANGIBLES	\$370,159.14	\$273,851.28
Total de Activos No Circulantes	\$5,220.00	\$4,060.00
Total de Activos	\$375,379.14	\$277,911.28
	\$887,788.46	\$582,550.07

	2018	2017
PASIVO		
PASIVO CIRCULANTE		
CUENTAS POR PAGAR A CORTO PLAZO	\$420,426.10	\$197,311.36
OTROS PASIVOS A CORTO PLAZO	\$418,426.10	\$197,311.36
Total de Pasivos Circulantes	\$2,000.00	\$0.00
PASIVO NO CIRCULANTE	\$420,426.10	\$197,311.36
Total de Pasivos No Circulantes	\$0.00	\$0.00
Total de Pasivos	\$420,426.10	\$197,311.36
HACIENDA PÚBLICA/PATRIMONIO		
HACIENDA PÚBLICA/PATRIMONIO CONTRIBUIDO	\$0.00	\$0.00
HACIENDA PÚBLICA/PATRIMONIO GENERADO		
RESULTADOS DEL EJERCICIO (AHORRO/ DESAHORRO)	\$467,352.36	\$385,238.71
RESULTADOS DE EJERCICIOS ANTERIORES	\$82,123.65	\$31,784.82
RECTIFICACIONES DE RESULTADOS DE EJERCICIOS ANTERIO	\$385,238.71	\$353,453.89
EXCESO O INSUFICIENCIA EN LA ACTUALIZACIÓN DE	\$0.00	\$0.00
	\$0.00	\$0.00
Total Hacienda Pública/Patrimonio	\$467,352.36	\$385,238.71
Total de Pasivo y Hacienda Pública/Patrimonio	\$887,738.46	\$582,550.07

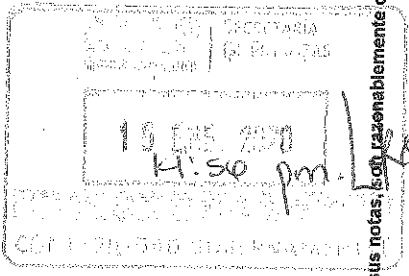

"Bajo protesta de decir verdad declaramos que los Estados Financieros y sus notas, son razonablemente correctos y son responsabilidad del emisor".

[Handwritten signature]

LIC. XAVIERA ESTHER ACOSTA
DIRECTORA GENERAL

[Handwritten signature]
LIC. MICHAEL ANGEL VILLEGAS GARCIA
DIRECTOR ADMINISTRATIVO

MUSEO DEL FERROCARRIL
SAN LUIS POTOSI
Estado de Actividades
Del 01/ene/2019 al 31/dic/2019

Ucr: contador
 Rep: rptEstadoActividades

	<u>2019</u>	<u>2018</u>
INGRESOS Y OTROS BENEFICIOS		
INGRESOS DE GESTIÓN		
DERECHOS	\$2,218,700.62	\$1,317,694.09
	\$2,218,700.62	\$1,317,694.09
PARTICIPACIONES, APORTACIONES, CONVENIOS, INCENTIVOS DERIVADOS DE LA COLABORACIÓN FISCAL, FONDOS DISTINTOS DE APORTACIONES, TRANSFERENCIAS, ASIGNACIONES, SUBSIDIOS Y SUBVENCIONES, Y PENSIONES Y JUBILACIONES	\$6,017,371.99	\$7,228,483.33
PARTICIPACIONES, APORTACIONES, CONVENIOS, INCENTIVOS DERIVADOS DE LA COLABORACIÓN FISCAL Y FONDOS DISTINTOS DE APORTACIONES	\$0.00	\$1,082,500.00
CONVENIOS	\$0.00	\$1,082,500.00
TRANSFERENCIAS, ASIGNACIONES, SUBSIDIOS Y SUBVENCIONES, Y PENSIONES Y JUBILACIONES	\$6,017,371.99	\$6,145,983.33
SUBSIDIOS Y SUBVENCIONES	\$6,017,371.99	\$6,145,983.33
OTROS INGRESOS Y BENEFICIOS	\$516.80	\$0.00
OTROS INGRESOS Y BENEFICIOS VARIOS	\$516.80	\$6,145,983.33
Total de Ingresos y Otros Beneficios	\$8,236,589.41	\$8,546,177.42
GASTOS Y OTRAS PÉRDIDAS		
GASTOS DE FUNCIONAMIENTO		
SERVICIOS PERSONALES	\$8,136,465.76	\$8,514,392.60
MATERIALES Y SUMINISTROS	\$4,618,493.25	\$4,882,690.00
SERVICIOS GENERALES	\$291,161.48	\$442,545.99
	\$3,226,811.03	\$3,189,156.61
TRANSFERENCIAS, ASIGNACIONES, SUBSIDIOS Y OTRAS AYUDAS	\$18,000.00	\$0.00
AYUDAS SOCIALES	\$18,000.00	\$0.00
PARTICIPACIONES Y APORTACIONES	\$0.00	\$0.00
CONVENIOS	\$0.00	\$0.00
INTERESES, COMISIONES Y OTROS GASTOS DE LA DEUDA PÚBLICA	\$0.00	\$0.00
OTROS GASTOS Y PÉRDIDAS EXTRAORDINARIAS	\$0.00	\$0.00
INVERSIÓN PÚBLICA	\$0.00	\$0.00
Total de Gastos y otras Pérdidas	\$8,154,465.76	\$8,514,392.60
Resultado del Ejercicio (Ahorro/Desahorro)	\$82,123.65	\$31,784.82

"Bajo protesta de decir verdad declaramos que los Estados Financieros y sus notas, son razonablemente correctos y son responsabilidad del emisor".



 LIC. XAVIERA ESTHER ACOSTA ESQUIVEL
 DIRECTORA GENERAL

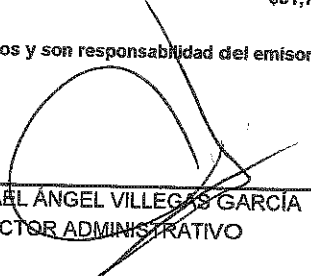

 LIC. MICHAEL ANGEL VILLEGAS GARCÍA
 DIRECTOR ADMINISTRATIVO

MUSEO DEL FERROCARRIL
SAN LUIS POTOSI
 Estado de Variaciones en la Hacienda Pública
 Del 01/ene/2019 al 31/dic/2019

Usu: contadur

Rep: rptEstadoVariacionHacienda

Concepto	Hacienda Pública/ Patrimonio Gererado			Exceso o Insuficiencia en la Actualización de la Hacienda Pública / Patrimonio	Total
	Hacienda Pública/ Patrimonio Contribuido	Ejercicios Anteriores	Del Ejercicio		
HACIENDA PÚBLICA/PATRIMONIO CONTRIBUIDO NETO 2018					
APORTACIONES	\$0.00	\$0.00	\$0.00	\$0.00	\$0.00
DONACIONES DE CAPITAL	\$0.00	\$0.00	\$0.00	\$0.00	\$0.00
ACTUALIZACIÓN DE LA HACIENDA PÚBLICA/PATRIMONIO	\$0.00	\$0.00	\$0.00	\$0.00	\$0.00
HACIENDA PÚBLICA /PATRIMONIO GENERADO NETO 2018					
RESULTADOS DEL EJERCICIO (AHORRO/ DESAHORRO)	\$0.00	\$353,453.89	\$31,784.82	\$0.00	\$385,238.71
RESULTADOS DE EJERCICIOS ANTERIORES	\$0.00	\$353,453.89	\$0.00	\$0.00	\$353,453.89
REVALÚOS	\$0.00	\$0.00	\$0.00	\$0.00	\$0.00
RESERVAS	\$0.00	\$0.00	\$0.00	\$0.00	\$0.00
RECTIFICACIONES DE RESULTADOS DE EJERCICIOS ANTERIORES	\$0.00	\$0.00	\$0.00	\$0.00	\$0.00
EXCESO O INSUFICIENCIA EN LA ACTUALIZACIÓN DE LA HACIENDA PÚBLICA/ PATRIMONIO NETO 2018					
RESULTADO POR POSICIÓN MONETARIA	\$0.00	\$0.00	\$0.00	\$0.00	\$0.00
RESULTADO POR TENENCIA DE ACTIVOS NO MONETARIOS	\$0.00	\$0.00	\$0.00	\$0.00	\$0.00
HACIENDA PÚBLICA / PATRIMONIO NETO FINAL 2018					
CAMBIOS EN LA HACIENDA PÚBLICA/PATRIMONIO CONTRIBUIDO NETO 2019	\$0.00	\$0.00	\$0.00	\$0.00	\$0.00
APORTACIONES	\$0.00	\$0.00	\$0.00	\$0.00	\$0.00
DONACIONES DE CAPITAL	\$0.00	\$0.00	\$0.00	\$0.00	\$0.00
ACTUALIZACIÓN DE LA HACIENDA PÚBLICA/PATRIMONIO	\$0.00	\$0.00	\$0.00	\$0.00	\$0.00
VARIACIONES DE LA HACIENDA PÚBLICA / PATRIMONIO GENERADO NETO 2019					
RESULTADOS DEL EJERCICIO (AHORRO/ DESAHORRO)	\$0.00	\$31,784.82	\$50,338.83	\$0.00	\$82,123.65
RESULTADOS DE EJERCICIOS ANTERIORES	\$0.00	\$31,784.82	-\$31,784.82	\$0.00	\$82,123.65
REVALÚOS	\$0.00	\$0.00	\$0.00	\$0.00	\$0.00
RESERVAS	\$0.00	\$0.00	\$0.00	\$0.00	\$0.00
RECTIFICACIONES DE RESULTADOS DE EJERCICIOS ANTERIORES	\$0.00	\$0.00	\$0.00	\$0.00	\$0.00
CAMBIOS EN EL EXCESO O INSUFICIENCIA EN LA ACTUALIZACIÓN DE LA HACIENDA PÚBLICA/ PATRIMONIO NETO 2019					
	\$0.00	\$0.00	\$0.00	\$0.00	\$0.00

MUSEO DEL FERROCARRIL
SAN LUIS POTOSI
Estado de Variaciones en la Hacienda Pública
Del 01/ene/2019 al 31/dic/2019

Usr: contador
 Rep: rptEstadoVariacionHacienda

Concepto	Hacienda Publica/ Patrimonio Generado			Exceso o Insuficiencia en la Actualización de la Hacienda Pública / Patrimonio	Total
	Hacienda Publica/ Patrimonio Contribuido	Ejercicios Anteriores	Del Ejercicio		
RESULTADO POR POSICIÓN MONETARIA	\$0.00	\$0.00	\$0.00	\$0.00	\$0.00
RESULTADO POR TENENCIA DE ACTIVOS NO MONETARIOS	\$0.00	\$0.00	\$0.00	\$0.00	\$0.00
HACIENDA PÚBLICA / PATRIMONIO NETO FINAL 2019	\$0.00	\$385,238.71	\$82,123.65	\$0.00	\$467,362.36

"Bajo protesta de decir verdad declaramos que los Estados Financieros y sus notas, son razonablemente correctos y son responsabilidad del emisor".



 LIC. XAVIERA ESTHER ACOSTA ESQUIVEL
 DIRECTORA GENERAL

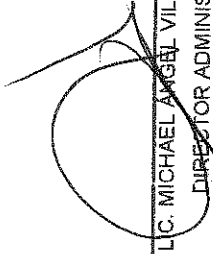

 LIC. MICHAEL ANGEL VILLEGAS GARCIA
 DIRECTOR ADMINISTRATIVO

**MUSEO DEL FERROCARRIL
SAN LUIS POTOSI**
Estado de Cambios en la Situación Financiera
Del 01/ene/2019 al 31/dic/2019

Usu: contador

Rep: rptEstadoVariacionHacienda

	<u>Origen</u>	<u>Aplicación</u>
ACTIVO	\$0.00	\$305,298.39
<u>ACTIVO CIRCULANTE</u>	<u>\$0.00</u>	<u>\$207,830.53</u>
EFFECTIVO Y EQUIVALENTES		\$79,120.10
DERECHOS A RECIBIR EFECTIVO O EQUIVALENTES		\$128,710.43
<u>ACTIVO NO CIRCULANTE</u>		<u>\$97,467.86</u>
BIENES MUEBLES		\$96,307.86
ACTIVOS INTANGIBLES		\$1,160.00
PASIVO	\$223,174.74	
<u>PASIVO CIRCULANTE</u>	<u>\$223,174.74</u>	
CUENTAS POR PAGAR A CORTO PLAZO	\$221,174.74	
OTROS PASIVOS A CORTO PLAZO	\$2,000.00	
<u>PASIVO NO CIRCULANTE</u>		
HACIENDA PÚBLICA/ PATRIMONIO	\$82,123.65	\$0.00
<u>HACIENDA PÚBLICA/PATRIMONIO CONTRIBUIDO</u>		
<u>HACIENDA PÚBLICA /PATRIMONIO GENERADO</u>	<u>\$82,123.65</u>	<u>\$0.00</u>
RESULTADOS DEL EJERCICIO (AHORRO/ DESAHORRO)	\$50,338.83	
RESULTADOS DE EJERCICIOS ANTERIORES	\$31,784.82	
RECTIFICACIONES DE RESULTADOS DE EJERCICIOS ANTERIORES		\$0.00
<u>EXCESO O INSUFICIENCIA EN LA ACTUALIZACIÓN DE LA HACIENDA PÚBLICA/ PATRIMONIO</u>		

"Bajo protesta de decir verdad declaramos que los Estados Financieros y sus notas, son razonablemente correctos y son responsabilidad del emisor".



LIC. XAVIERA ESTHER ACOSTA ESQUIVEL
DIRECTORA GENERAL

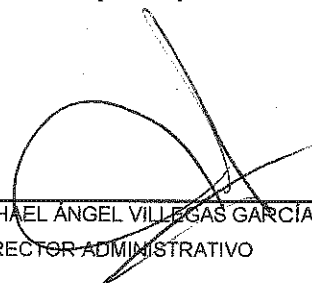

LIC. MICHAEL ÁNGEL VILLEGAS GARCÍA
DIRECTOR ADMINISTRATIVO

**MUSEO DEL FERROCARRIL
SAN LUIS POTOSI**

Estado de Flujos de Efectivo
Del 01/ene/2019 al 31/dic/2019

Concepto	2019	2018
FLUJOS DE EFECTIVO DE LAS ACTIVIDADES DE OPERACIÓN		
ORIGEN		
DERECHOS	\$8,118,283.41	\$8,561,739.55
INGRESOS POR VENTA DE BIENES Y PRESTACIÓN DE SERVICIOS	\$2,218,700.62	\$1,317,694.09
PARTICIPACIONES, APORTACIONES, CONVENIOS, INCENTIVOS DERIVADOS DE LA COLABORACIÓN FISCAL Y FONDOS DISTINTOS DE APORTACIONES	\$516.80	
TRANSFERENCIAS, ASIGNACIONES, SUBSIDIOS Y SUBVENCIONES, Y PENSIONES Y JUBIL	\$0.00	\$1,082,500.00
OTROS ORÍGENES DE OPERACIÓN	\$5,899,065.99	\$6,145,983.33
APLICACIÓN	\$0.00	\$15,562.13
SERVICIOS PERSONALES	\$7,941,695.45	\$8,514,250.92
MATERIALES Y SUMINISTRO	\$4,415,692.99	\$4,882,690.00
SERVICIOS GENERALES	\$291,161.48	\$442,545.99
AYUDAS SOCIALES	\$3,206,358.03	\$3,189,014.93
OTRAS APLICACIONES DE OPERACIÓN	\$18,000.00	\$0.00
FLUJOS NETOS DE EFECTIVO POR ACTIVIDADES DE OPERACIÓN	\$10,482.95	\$0.00
	\$176,587.96	\$47,488.63
FLUJOS DE EFECTIVO DE LAS ACTIVIDADES DE INVERSIÓN		
APLICACIÓN		
BIENES MUEBLES	\$97,467.86	\$167,583.61
OTRAS APLICACIONES DE INVERSIÓN	\$96,307.86	\$163,523.61
FLUJOS NETOS DE EFECTIVO POR ACTIVIDADES DE INVERSIÓN	\$1,160.00	\$4,060.00
	-\$97,467.86	-\$167,583.61
FLUJO DE EFECTIVO DE LAS ACTIVIDADES DE FINANCIAMIENTO		
INCREMENTO/DISMINUCIÓN NETA EN EL EFECTIVO Y EQUIVALENTES AL EFECTIVO	\$79,120.10	-\$120,094.98
EFECTIVO Y EQUIVALENTES AL EFECTIVO AL INICIO DEL EJERCICIO	\$277,715.88	\$397,810.86
EFECTIVO Y EQUIVALENTES AL EFECTIVO AL FINAL DEL EJERCICIO	\$356,835.98	\$277,715.88

"Bajo protesta de decir verdad declaramos que los Estados Financieros y sus notas, son razonablemente correctos y son responsabilidad del emisor"



LIC. XAVIERA ESTHER ACOSTA ESQUIVEL
DIRECTORA GENERAL

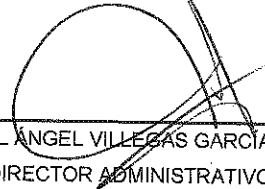

LIC. MICHAEL ÁNGEL VILLEGAS GARCÍA
DIRECTOR ADMINISTRATIVO



**MUSEO DEL FERROCARRIL
SAN LUIS POTOSÍ**
Estado Analítico del Activo
Del 01/ene./2019 al 31/dic./2019

Usu: CONTADOR
Rep: rptEstadoAnaliticoDeActivosYPasivos_R

Fecha y hora de Impresión: 15/ene./2020 12:06 p. m.

Concepto	Saldo Inicial 1	Cargos del periodo 2	Abonos del periodo 3	Saldo Final 4(1+2-3)	Variación del Periodo (4-1)
ACTIVO					
ACTIVO CIRCULANTE	\$582,550.07	\$17,546,935.33	\$17,241,696.94	\$887,788.46	\$305,238.39
EFFECTIVO Y EQUIVALENTES	\$304,638.79	\$17,449,467.47	\$17,241,696.94	\$512,409.32	\$207,770.53
DERECHOS A RECIBIR EFECTIVO O EQUIVALENTES	\$277,715.88	\$9,070,871.19	\$8,991,751.09	\$356,835.98	\$79,120.10
ACTIVO NO CIRCULANTE	\$26,922.91	\$8,378,596.28	\$8,249,945.85	\$155,573.34	\$128,660.43
BIENES MUEBLES	\$277,911.28	\$97,467.86	\$0.00	\$375,379.14	\$97,467.86
ACTIVOS INTANGIBLES	\$273,851.28	\$96,307.86	\$0.00	\$370,159.14	\$96,307.86
	\$4,060.00	\$1,160.00	\$0.00	\$5,220.00	\$1,160.00

Bajo protesta de decir verdad declaramos que los Estados Financieros y sus notas, son razonablemente correctos y son responsabilidad del emisor.

Xavier

LIC. XAVIERA ESTHER ACOSTA ESQUIVEL
DIRECTORA GENERAL

LIC. MICHAEL ANGEL VIZGAS GARCIA
DIRECTOR ADMINISTRATIVO



**MUSEO DEL FERROCARRIL
SAN LUIS POTOSÍ**

Estado Analítico de la Deuda y Otros Pasivos
Del 01/ene./2019 Al 31/dic./2019

Usu: CONTADOR

Rep: rptEstadoAnaliticoDeudaYPasivos

Fecha y hora de Impresión | 15/ene./2020 | 12:07 P. m.

Denominación de las Deudas	Moneda de Contratación	Institución o País Acreedor	Saldo Inicial del Periodo	Saldo Final del Periodo
DEUDA PÚBLICA				
Corto Plazo				
Deuda Interna				
Instituciones de Crédito				
Títulos y Valores	Peso	México	\$0.00	\$0.00
Arrendamientos Financieros	Peso	México	\$0.00	\$0.00
Deuda Externa				
Organismos Financieros Internacionales				
Deuda Bilateral	Peso	México	\$0.00	\$0.00
Títulos y Valores	Peso	México	\$0.00	\$0.00
Arrendamientos Financieros	Peso	México	\$0.00	\$0.00
Subtotal Corto Plazo	Peso	México	\$0.00	\$0.00
Largo Plazo				
Deuda Interna				
Instituciones de Crédito				
Títulos y Valores	Peso	México	\$0.00	\$0.00
Arrendamientos Financieros	Peso	México	\$0.00	\$0.00
Deuda Externa				
Organismos Financieros Internacionales				
Deuda Bilateral	Peso	México	\$0.00	\$0.00
Títulos y Valores	Peso	México	\$0.00	\$0.00
Arrendamientos Financieros	Peso	México	\$0.00	\$0.00
Subtotal Largo Plazo	Peso	México	\$0.00	\$0.00
Otros Pasivos				
Total Deuda y Otros Pasivos	Peso	México	\$197,311.36	\$420,426.10
	Peso	México	\$197,311.36	\$420,426.10



**MUSEO DEL FERROCARRIL
SAN LUIS POTOSÍ**

**Estado Analítico de la Deuda y Otros Pasivos
Del 01/ene./2019 Al 31/dic./2019**

Usu: CONTADOR
Rep: rptEstadoAnaliticoDeudaYPasivos

Fecha y hora de Impresión: 15/ene./2020 12:07 p. m.

Denominación de las Deudas	Moneda de Contratación	Institución o País Acreedor	Saldo Inicial del Periodo	Saldo Final del Periodo
----------------------------	------------------------	-----------------------------	---------------------------	-------------------------

DEUDA PÚBLICA

"Bajo protesta de decir verdad declaramos que los Estados Financieros y sus notas, son razonablemente correctos y son responsabilidad del emisor".

[Handwritten signature]

LIC. XAVIERA ESTHER ACOSTA ESQUIVEL
DIRECTORA GENERAL

LIC. MICHAEL ANGEL VILLEGAS GARCIA
DIRECTOR ADMINISTRATIVO



**MUSEO DEL FERROCARRIL
SAN LUIS POTOSI**
Estado Analítico de Ingresos
Del 01/ene/2019 Al 31/dic/2019

Usu: CONTADOR
Rep: rptEstadoPresupuestIngresosRB_CP

Fecha y hora de Impresión 15/ene./2020 12:07 p. m.

Rubros de los Ingresos	Ingreso					Diferencia (6=5-1)
	Estimado (1)	Ampliaciones / (Reducciones) (2)	Modificado (3=1+2)	Devengados (4)	Recaudado (5)	
IMPUESTOS:						
CUOTAS Y APORTACIONES DE SEGURIDAD SOCIAL	\$0.00	\$0.00	\$0.00	\$0.00	\$0.00	0.00
CONTRIBUCIONES DE MEJORAS	\$0.00	\$0.00	\$0.00	\$0.00	\$0.00	0.00
DERECHOS	\$0.00	\$0.00	\$0.00	\$0.00	\$0.00	0.00
PRODUCTOS	\$984,300.00	\$1,240,400.62	\$2,224,700.62	\$2,218,700.62	\$2,218,700.62	1,234,400.62
APROVECHAMIENTOS	\$0.00	\$0.00	\$0.00	\$0.00	\$0.00	0.00
INGRESOS POR VENTA DE BIENES, PRESTACION DE SERVICIOS Y PARTICIPACIONES, APORTACIONES, CONVENIOS, INCENTIVOS DE TRANSFERENCIAS, ASIGNACIONES, SUBSIDIOS Y SUBVENCIONES	\$0.00	\$516.80	\$516.80	\$516.80	\$516.80	516.80
INGRESOS DERIVADOS DE FINANCIAMIENTOS	\$6,297,191.42	-\$126,060.72	\$6,171,130.70	\$6,017,371.99	\$5,899,065.99	-398,125.43
Total	\$7,281,491.42	\$1,114,856.70	\$8,396,348.12	\$8,236,569.41	\$8,116,283.41	\$36,791.99
Ingresos Excedentes						

Estado Analítico de Ingresos por Fuente de Financiamiento	Ingreso					Diferencia (6=5-1)
	Estimado (1)	Ampliaciones / (Reducciones) (2)	Modificado (3=1+2)	Devengados (4)	Recaudado (5)	
IMPUESTOS:						
CUOTAS Y APORTACIONES DE SEGURIDAD SOCIAL	\$0.00	\$0.00	\$0.00	\$0.00	\$0.00	0.00
CONTRIBUCIONES DE MEJORAS	\$0.00	\$0.00	\$0.00	\$0.00	\$0.00	0.00
DERECHOS	\$0.00	\$0.00	\$0.00	\$0.00	\$0.00	0.00
PRODUCTOS	\$984,300.00	\$1,240,400.62	\$2,224,700.62	\$2,218,700.62	\$2,218,700.62	1,234,400.62
APROVECHAMIENTOS	\$0.00	\$0.00	\$0.00	\$0.00	\$0.00	0.00
PARTICIPACIONES, APORTACIONES, CONVENIOS, INCENTIVOS DE TRANSFERENCIAS, ASIGNACIONES, SUBSIDIOS Y SUBVENCION	\$0.00	\$0.00	\$0.00	\$0.00	\$0.00	0.00
INGRESOS POR VENTA DE BIENES, PRESTACION DE SERVICIOS Y PARTICIPACIONES, APORTACIONES, CONVENIOS, INCENTIVOS DE TRANSFERENCIAS, ASIGNACIONES, SUBSIDIOS Y SUBVENCION	\$0.00	\$0.00	\$0.00	\$0.00	\$0.00	0.00
Total	\$6,297,191.42	-\$126,060.72	\$6,171,130.70	\$6,017,371.99	\$5,899,065.99	-398,125.43
Ingresos Excedentes						

Estado Analítico de Ingresos por Fuente de Financiamiento	Ingreso					Diferencia (6=5-1)
	Estimado (1)	Ampliaciones / (Reducciones) (2)	Modificado (3=1+2)	Devengados (4)	Recaudado (5)	
IMPUESTOS:						
CUOTAS Y APORTACIONES DE SEGURIDAD SOCIAL	\$0.00	\$0.00	\$0.00	\$0.00	\$0.00	0.00
CONTRIBUCIONES DE MEJORAS	\$0.00	\$0.00	\$0.00	\$0.00	\$0.00	0.00
DERECHOS	\$0.00	\$0.00	\$0.00	\$0.00	\$0.00	0.00
PRODUCTOS	\$984,300.00	\$1,240,400.62	\$2,224,700.62	\$2,218,700.62	\$2,218,700.62	1,234,400.62
APROVECHAMIENTOS	\$0.00	\$0.00	\$0.00	\$0.00	\$0.00	0.00
PARTICIPACIONES, APORTACIONES, CONVENIOS, INCENTIVOS DE TRANSFERENCIAS, ASIGNACIONES, SUBSIDIOS Y SUBVENCION	\$0.00	\$0.00	\$0.00	\$0.00	\$0.00	0.00
INGRESOS POR VENTA DE BIENES, PRESTACION DE SERVICIOS Y PARTICIPACIONES, APORTACIONES, CONVENIOS, INCENTIVOS DE TRANSFERENCIAS, ASIGNACIONES, SUBSIDIOS Y SUBVENCION	\$0.00	\$0.00	\$0.00	\$0.00	\$0.00	0.00
Total	\$7,281,491.42	\$1,114,856.70	\$8,396,348.12	\$8,236,569.41	\$8,116,283.41	\$36,791.99
Ingresos Excedentes						



Usu: CONTADOR
Rep: rptEstadoPresupuestoIngresosRB_CP

**MUSEO DEL FERROCARRIL
SAN LUIS POTOSI**
Estado Analítico de Ingresos
Del 01/ene/2019 Al 31/dic/2019

Fecha y hora de Impresión 15/ene/2020 12:07 p. m.

LIC. XAVIERA ESTHER ACOSTA ESQUIVEL
DIRECTORA GENERAL

LIC. MICHAEL ANGEL VILLEGAS GARCIA
DIRECTOR ADMINISTRATIVO



Usu: CONTADOR
 Rep: rptEstadoPresupuestoEgresos_LJA3_GB_SC

**MUSEO DEL FERROCARRIL
 SAN LUIS POTOSI**

**Estado Analítico del Ejercicio Presupuesto de Egresos
 Clasificación Administrativa - Orden de Gobierno**

Fecha y 15/ene./2020
 Hora de Impresión 12:09 p. m.

Del 01/ene./2019 Al 31/dic./2019

Egresos

Concepto	Aprobado 1	Ampliaciones / Reducciones 2	Modificado 3=(1+2)	Devengado 4	Pagado 5	Subejercicio 6=(3-4)

TOTAL DEL GASTO	\$7,281,491.42	\$1,114,856.70	\$8,396,348.12	\$8,251,933.62	\$8,028,680.36	\$144,414.50
PODER EJECUTIVO	\$7,281,491.42	\$1,114,856.70	\$8,396,348.12	\$8,251,933.62	\$8,028,680.36	\$144,414.50

Xavier

LIC. XAVIERA ESTHER ACOSTA ESQUIVEL
 DIRECTORA GENERAL

[Signature]

LIC. MICHAEL ANGEL VILLEGAS GARCIA
 DIRECTOR ADMINISTRATIVO

Gobierno (Federal/Estatal/Municipal) de San Luis Potosí
Estado Analítico del Ejercicio del Presupuesto de Egresos
Clasificación Administrativa
Del 01/ene/2019 Al 31/dic/2019

Concepto	Egresos					Subejercicio
	Aprobado	Ampliaciones/ (Reducciones)	Modificado	Devengado	Pagado	
	1	2	3 = (1+2)	4	5	
Poder Ejecutivo						
Poder Legislativo						
Poder Judicial						
Órganos Autónomos						
Total del Gasto						

NO APLICA

"Bajo protesta de decir verdad declaramos que los Estados Financieros y sus notas, son razonablemente correctos y son responsabilidad del emisor".



LIC. XAVIERA ESTHER ACOSTA ESQUIVEL
 DIRECTORA GENERAL

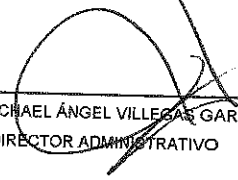

LIC. MICHAEL ÁNGEL VILLEGAS GARCÍA
 DIRECTOR ADMINISTRATIVO

Sector Paraestatal del Gobierno (Federal/Estatal/Municipal) de San Luis Potosí
Estado Analítico del Ejercicio del Presupuesto de Egresos
Clasificación Administrativa
Del 01/ene/2019 Al 31/dic/2019

Concepto	Egresos					Subejercicio
	Aprobado	Ampliaciones/ (Reducciones)	Modificado	Devengado	Pagado	
	1	2	3 = (1+2)	4	5	6 = (3-4)
Entidades Paraestatales y Fideicomisos No Empresariales y No Financieros						
Instituciones Públicas de la Seguridad Social						
Entidades Paraestatales Empresariales No Financieras con Participación Estatal Mayoritaria						
Fideicomisos Empresariales No Financieros con Participación Estatal Mayoritaria						
Entidades Paraestatales Empresariales Financieras Monetarias con Participación Estatal Mayoritaria						
Entidades Paraestatales Empresariales Financieras No Monetarias con Participación Estatal Mayoritaria						
Fideicomisos Financieros Públicos con Participación Estatal Mayoritaria						
Total del Gasto						

NO APLICA

"Bajo protesta de decir verdad declaramos que los Estados Financieros y sus notas, son razonablemente correctos y son responsabilidad del emisor".



LIC. XAVIERA ESTHER ACOSTA ESQUIVEL
 DIRECTORA GENERAL



LIC. MICHAEL ÁNGEL VILLEGAS GARCÍA
 DIRECTOR ADMINISTRATIVO



**MUSEO DEL FERROCARRIL
SAN LUIS POTOSI**

**Estado Analítico del Ejercicio Presupuesto de Egresos
Clasificación Económica (por Tipo de Gasto)**

USI CONTADOR
Rep: rptEstadoPresupuestoEgresos_CL2

Fecha y hora de Impresión 15/ene./2020
12:09 p. m.

Del 01/ene./2019 Al 31/dic./2019

Concepto	Egresos			Pagado	Subejercicio
	Aprobado	Ampliaciones / (Reducciones)	Modificado		
Gasto Corriente	\$7,281,491.42	\$1,015,388.84	\$8,296,880.26	\$7,931,212.50	\$142,414.50
Gasto de Capital	\$0.00	\$99,467.86	\$99,467.86	\$97,467.86	\$2,000.00
Total	\$7,281,491.42	\$1,114,856.70	\$8,396,348.12	\$8,028,680.36	\$144,414.50

Xavier

LIC. XAVIERA ESTHER ACOSTA ESQUIVEL

DIRECTORA GENERAL

[Signature]

LIC. MICHAEL ANGEL VILLEGAS GARCIA

DIRECTOR ADMINISTRATIVO



Usu: CONTADOR
Rep: rptEstadoPresupuestoEgresos_CP_CTO

**MUSEO DEL FERROCARRIL
SAN LUIS POTOSÍ**

**Estado Analítico del Ejercicio Presupuesto de Egresos
Clasificación por Objeto del Gasto (Capítulo y Concepto)**

Del 01/ene./2019 Al 31/dic./2019

Fecha y 15/ene./2020
hora de Impresión 12:09 p. m.

Concepto	Egresos					
	Aprobado 1	Ampliaciones / (Reducciones) 2	Modificado 3=(1+2)	Devengado 4	Pagado 5	Subejercicio 6 = (3 - 4)
SERVICIOS PERSONALES						
REMUNERACIONES AL PERSONAL DE CARÁCTER PERMANENTE	\$4,898,082.18	-\$279,698.93	\$4,618,483.25	\$4,618,483.25	\$4,415,692.99	\$0.00
Remuneraciones al personal de carácter transitorio	\$3,221,654.60	-\$35,807.27	\$3,185,847.33	\$3,185,847.33	\$3,087,066.56	\$0.00
REMUNERACIONES ADICIONALES Y ESPECIALES	\$30,000.00	-\$30,000.00	\$0.00	\$0.00	\$0.00	\$0.00
SEGURIDAD SOCIAL	\$686,583.89	\$56,777.31	\$743,361.20	\$743,361.20	\$742,760.49	\$0.00
OTRAS PRESTACIONES SOCIALES Y ECONÓMICAS	\$761,486.06	-\$72,203.34	\$689,284.72	\$689,284.72	\$605,665.94	\$0.00
MATERIALES Y SUMINISTRO	\$198,365.63	-\$198,365.63	\$0.00	\$0.00	\$0.00	\$0.00
Materiales de administración, emisión de documentos y artículos de	\$216,510.24	\$74,681.44	\$291,191.68	\$291,191.68	\$291,161.48	\$0.20
MATERIAS PRIMAS Y MATERIALES DE PRODUCCIÓN Y COMIEF	\$58,000.00	\$12,425.56	\$70,425.56	\$70,425.56	\$70,425.56	\$0.00
MATERIALES Y ARTÍCULOS DE CONSTRUCCIÓN Y DE REPARA	\$15,000.00	\$69,608.89	\$84,608.89	\$84,608.89	\$84,608.89	\$0.00
Productos químicos, farmacéuticos y de laboratorios	\$70,000.24	\$7,499.80	\$77,500.04	\$77,499.84	\$77,499.84	\$0.20
COMBUSTIBLES, LUBRICANTES Y ADITIVOS:	\$5,000.00	-\$4,075.29	\$924.71	\$924.71	\$924.71	\$0.00
VESTUARIO, BLANCOS, PRENDAS DE PROTECCIÓN Y ARTÍCULO	\$25,000.00	-\$8,078.77	\$16,921.23	\$16,921.23	\$16,921.23	\$0.00
HERRAMIENTAS, REFACCIONES Y ACCESORIOS MENORES	\$3,500.00	\$14,763.25	\$18,263.25	\$18,263.25	\$18,263.25	\$0.00
SERVICIOS GENERALES	\$40,000.00	-\$17,482.00	\$22,518.00	\$22,518.00	\$22,518.00	\$0.00
SERVICIOS BÁSICOS	\$2,166,899.00	\$1,204,326.33	\$3,371,225.33	\$3,226,811.03	\$3,206,358.03	\$144,414.30
SERVICIOS DE ARRENDAMIENTO	\$350,000.00	-\$73,238.18	\$276,761.87	\$246,454.87	\$246,454.87	\$30,307.00
SERVICIOS PROFESIONALES, CIENTÍFICOS, TÉCNICOS Y OTR	\$40,800.00	\$10,669.37	\$51,469.37	\$49,469.37	\$49,469.37	\$2,000.00
SERVICIOS FINANCIEROS, BANCARIOS Y COMERCIALES	\$285,000.00	\$541,643.22	\$826,643.22	\$778,662.10	\$778,662.10	\$47,981.12
SERVICIOS DE INSTALACIÓN, REPARACIÓN, MANTENIMIENTO	\$40,000.00	-\$18,835.43	\$23,164.57	\$21,464.57	\$21,464.57	\$1,700.00
SERVICIOS DE COMUNICACIÓN SOCIAL Y PUBLICIDAD	\$746,099.00	\$429,413.72	\$1,175,512.72	\$1,145,512.72	\$1,145,512.72	\$30,000.00
Servicios de traslados y viáticos	\$11,000.00	\$107,568.40	\$118,568.40	\$116,568.40	\$116,568.40	\$2,000.00
SERVICIOS OFICIALES	\$20,000.00	-\$773.03	\$19,226.97	\$13,800.80	\$13,800.80	\$5,426.17
	\$564,000.00	\$198,561.21	\$762,561.21	\$737,561.20	\$737,561.20	\$25,000.01

Xavier
LIC. XAVIERA ESTHER ACOSTA ESQUIVEL
DIRECTORA GENERAL

LIC. MICHAEL ANGEL VILLEGAS GARCIA
DIRECTOR ADMINISTRATIVO



USF: CONTADOR
 Rep: rptEstadoPresupuestoEgresos_CP_CTO

**MUSEO DEL FERROCARRIL
 SAN LUIS POTOSÍ**

**Estado Analítico del Ejercicio Presupuesto de Egresos
 Clasificación por Objeto del Gasto (Capítulo y Concepto)**

Del 01/ene./2019 Al 31/dic./2019

Fecha Y hora de Impresión | 15/ene./2020 12:09 p. m.

Concepto	Egresos					Subejercicio 6 = (3 + 4)
	Aprobado 1	Ampliaciones / (Reducciones) 2	Modificado 3=(1+2)	Devengado 4	Pagado 5	
OTROS SERVICIOS GENERALES	\$110,000.00	\$7,317.00	\$117,317.00	\$117,317.00	\$96,864.00	\$0.00
TRANSFERENCIAS, ASIGNACIONES, SUBSIDIOS Y OT	\$0.00	\$18,000.00	\$18,000.00	\$18,000.00	\$18,000.00	\$0.00
AYUDAS SOCIALES	\$0.00	\$18,000.00	\$18,000.00	\$18,000.00	\$18,000.00	\$0.00
BIENES MUEBLES, INMUEBLES E INTANGIBLES	\$0.00	\$97,487.86	\$97,487.86	\$97,487.86	\$97,487.86	\$0.00
MOBILIARIO Y EQUIPO DE ADMINISTRACIÓN	\$0.00	\$60,264.23	\$60,264.23	\$60,264.23	\$60,264.23	\$0.00
MOBILIARIO Y EQUIPO EDUCACIONAL Y RECREATIVO:	\$0.00	\$25,346.69	\$25,346.69	\$25,346.69	\$25,346.69	\$0.00
MAQUINARIA, OTROS EQUIPOS Y HERRAMIENTAS	\$0.00	\$10,696.94	\$10,696.94	\$10,696.94	\$10,696.94	\$0.00
ACTIVOS INTANGIBLES	\$0.00	\$1,160.00	\$1,160.00	\$1,160.00	\$1,160.00	\$0.00
Total del Gasto:	\$7,281,491.42	\$1,174,856.70	\$8,396,348.12	\$8,251,933.62	\$8,028,680.36	\$1,044,414.59

[Handwritten Signature]
 LIC. XAVIERA ESTHER ACOSTA ESQUIVEL
 DIRECTORA GENERAL

[Handwritten Signature]
 LIC. MICHAEL ANGEL VILLEGAS GARCIA
 DIRECTOR ADMINISTRATIVO



**MUSEO DEL FERROCARRIL
SAN LUIS POTOSI**
Estado del Ejercicio del Presupuesto por Fuente de Financiamiento Al 31/dic./2019

Ucr: CONTADOR
Rep: rptEstadoPresupuestoEgresos_FF

Fecha y Hora de Impresión: 15/ene/2020 12:10 p. m.

Objeto del Gasto	Ampliaciones / (Reducciones)	Aprobado	Presupuesto Vigente	Comprimetido	Presupuesto Disponible para Comprometer		Devengado	Comprometido No Devengado	Presupuesto Sin Devenagar	Ejercido	Cuentas por Pagar Deuda	
					Disponibilidad	Comprometer					Pagado	
4 RECURSOS PROPIOS												
1000 SERVICIOS PERSONALES												
1100 REMUNERACIONES AL PERSONAL DE CARACTER PE	\$-22,707.98	\$30,000.00	\$7,292.02	\$7,292.02	\$0.00	\$7,292.02	\$7,292.02	\$0.00	\$0.00	\$7,292.02	\$7,292.02	\$0.00
1130 Sueldos base al personal permanente	\$2,303.57	\$0.00	\$2,303.57	\$2,303.57	\$0.00	\$2,303.57	\$2,303.57	\$0.00	\$0.00	\$2,303.57	\$2,303.57	\$0.00
1131 Sueldos base al personal permanente	\$2,303.57	\$0.00	\$2,303.57	\$2,303.57	\$0.00	\$2,303.57	\$2,303.57	\$0.00	\$0.00	\$2,303.57	\$2,303.57	\$0.00
1200 Remuneraciones al personal de carácter transitorio	\$-30,000.00	\$30,000.00	\$0.00	\$0.00	\$0.00	\$0.00	\$0.00	\$0.00	\$0.00	\$0.00	\$0.00	\$0.00
1220 Sueldos base al personal eventual	\$-30,000.00	\$30,000.00	\$0.00	\$0.00	\$0.00	\$0.00	\$0.00	\$0.00	\$0.00	\$0.00	\$0.00	\$0.00
1221 SUELDOS BASE AL PERSONAL EVENTUAL	\$-30,000.00	\$30,000.00	\$0.00	\$0.00	\$0.00	\$0.00	\$0.00	\$0.00	\$0.00	\$0.00	\$0.00	\$0.00
1300 REMUNERACIONES ADICIONALES Y ESPECIALES	\$4,988.45	\$0.00	\$4,988.45	\$4,988.45	\$0.00	\$4,988.45	\$4,988.45	\$0.00	\$0.00	\$4,988.45	\$4,988.45	\$0.00
1320 Primes de vacaciones, demeritaci y gratificaci3n de fin de:	\$4,988.45	\$0.00	\$4,988.45	\$4,988.45	\$0.00	\$4,988.45	\$4,988.45	\$0.00	\$0.00	\$4,988.45	\$4,988.45	\$0.00
1321 Primes de vacaciones, demeritaci y gratificaci3n de fin de:	\$4,988.45	\$0.00	\$4,988.45	\$4,988.45	\$0.00	\$4,988.45	\$4,988.45	\$0.00	\$0.00	\$4,988.45	\$4,988.45	\$0.00
2000 MATERIALES Y SUMINISTROS	\$86,549.98	\$111,500.00	\$198,049.98	\$198,049.98	\$0.00	\$198,049.98	\$198,049.98	\$0.00	\$0.00	\$198,049.98	\$198,049.98	\$0.00
2100 Materiales de administraci3n, emisi3n de document3s	\$17,094.31	\$26,000.00	\$40,205.70	\$40,205.70	\$0.00	\$40,205.70	\$40,205.70	\$0.00	\$0.00	\$40,205.70	\$40,205.70	\$0.00
2110 Materiales, 3tiles y equipos menores de oficina	\$17,094.31	\$18,500.00	\$35,594.31	\$35,594.31	\$0.00	\$35,594.31	\$35,594.31	\$0.00	\$0.00	\$35,594.31	\$35,594.31	\$0.00
2111 Materiales, 3tiles y equipos menores de oficina	\$17,094.31	\$18,500.00	\$35,594.31	\$35,594.31	\$0.00	\$35,594.31	\$35,594.31	\$0.00	\$0.00	\$35,594.31	\$35,594.31	\$0.00
2120 Materiales y 3tiles de impresi3n y reproducci3n	\$921.52	\$1,500.00	\$2,421.52	\$2,421.52	\$0.00	\$2,421.52	\$2,421.52	\$0.00	\$0.00	\$2,421.52	\$2,421.52	\$0.00
2121 Materiales y 3tiles de impresi3n y reproducci3n	\$921.52	\$1,500.00	\$2,421.52	\$2,421.52	\$0.00	\$2,421.52	\$2,421.52	\$0.00	\$0.00	\$2,421.52	\$2,421.52	\$0.00
2140 Materiales, 3tiles y equipos menores de tecnolog3as de la	\$742.40	\$0.00	\$742.40	\$742.40	\$0.00	\$742.40	\$742.40	\$0.00	\$0.00	\$742.40	\$742.40	\$0.00
2141 Materiales, 3tiles y equipos menores de tecnolog3as de la	\$742.40	\$0.00	\$742.40	\$742.40	\$0.00	\$742.40	\$742.40	\$0.00	\$0.00	\$742.40	\$742.40	\$0.00
2150 Material impreso e informaci3n digital	\$-6,000.00	\$6,000.00	\$0.00	\$0.00	\$0.00	\$0.00	\$0.00	\$0.00	\$0.00	\$0.00	\$0.00	\$0.00
2151 Material impreso e informaci3n digital	\$-6,000.00	\$6,000.00	\$0.00	\$0.00	\$0.00	\$0.00	\$0.00	\$0.00	\$0.00	\$0.00	\$0.00	\$0.00
2160 Material de limpieza	\$1,447.47	\$0.00	\$1,447.47	\$1,447.47	\$0.00	\$1,447.47	\$1,447.47	\$0.00	\$0.00	\$1,447.47	\$1,447.47	\$0.00
2161 Material de limpieza	\$1,447.47	\$0.00	\$1,447.47	\$1,447.47	\$0.00	\$1,447.47	\$1,447.47	\$0.00	\$0.00	\$1,447.47	\$1,447.47	\$0.00
2300 MATERIAS PRIMAS Y MATERIALES DE PRODUCCI3N	\$49,322.01	\$5,000.00	\$54,322.01	\$54,322.01	\$0.00	\$54,322.01	\$54,322.01	\$0.00	\$0.00	\$54,322.01	\$54,322.01	\$0.00
2360 Mercanc3as adquiridas para su comercializaci3n	\$49,322.01	\$5,000.00	\$54,322.01	\$54,322.01	\$0.00	\$54,322.01	\$54,322.01	\$0.00	\$0.00	\$54,322.01	\$54,322.01	\$0.00
2381 MERCANC3AS ADQUIRIDAS PARA SU COMERCIALIZA	\$49,322.01	\$5,000.00	\$54,322.01	\$54,322.01	\$0.00	\$54,322.01	\$54,322.01	\$0.00	\$0.00	\$54,322.01	\$54,322.01	\$0.00
2400 MATERIALES Y ARTICULOS DE CONSTRUCCI3N Y DE	\$33,232.58	\$35,000.00	\$68,232.58	\$68,232.58	\$0.00	\$68,232.58	\$68,232.58	\$0.00	\$0.00	\$68,232.58	\$68,232.58	\$0.00
2440 Madera y productos de madera	\$7,485.00	\$0.00	\$7,485.00	\$7,485.00	\$0.00	\$7,485.00	\$7,485.00	\$0.00	\$0.00	\$7,485.00	\$7,485.00	\$0.00
2441 Madera y productos de madera	\$7,485.00	\$0.00	\$7,485.00	\$7,485.00	\$0.00	\$7,485.00	\$7,485.00	\$0.00	\$0.00	\$7,485.00	\$7,485.00	\$0.00
2460 Material el3ctrico y electr3nico	\$11,068.00	\$15,000.00	\$32,068.00	\$32,068.00	\$0.00	\$32,068.00	\$32,068.00	\$0.00	\$0.00	\$32,068.00	\$32,068.00	\$0.00



Ucr: CONTADOR:
Rep: rptEstadoPresupuestoPresup_FF

**MUSEO DEL FERROCARRIL
SAN LUIS POTOSÍ**
Estado del Ejercicio del Presupuesto por Fuente de Financiamiento Al 31/dic./2019

Fecha y Hora de Impresión | 15/ene./2020
12:10 p. m.

Objeto del Gasto	Aprobado	Ampliaciones/ (Reducciones)	Presupuesto Vigente	Presupuesto Disponibilizado Comprometido	Presupuesto Disponible para Comprometer	Devengado	Comprometido No Devengado	Presupuesto Sin Devengar	Ejercido	Pagado	Cuentas por Pagar Deuda
2461	\$15,000.00	\$17,068.00	\$32,068.00	\$32,068.00	\$0.00	\$32,068.00	\$0.00	\$0.00	\$32,068.00	\$32,068.00	\$0.00
2490	\$20,000.00	\$8,678.58	\$28,678.58	\$28,678.58	\$0.00	\$28,678.58	\$0.00	\$0.00	\$28,678.58	\$28,678.58	\$0.00
2491	\$20,000.00	\$8,678.58	\$28,678.58	\$28,678.58	\$0.00	\$28,678.58	\$0.00	\$0.00	\$28,678.58	\$28,678.58	\$0.00
2560	\$5,000.00	-\$4,075.28	\$924.71	\$924.71	\$0.00	\$924.71	\$0.00	\$0.00	\$924.71	\$924.71	\$0.00
2540	\$5,000.00	-\$4,075.29	\$924.71	\$924.71	\$0.00	\$924.71	\$0.00	\$0.00	\$924.71	\$924.71	\$0.00
2541	\$5,000.00	-\$4,075.29	\$924.71	\$924.71	\$0.00	\$924.71	\$0.00	\$0.00	\$924.71	\$924.71	\$0.00
2600	\$5,000.00	-\$4,100.00	\$900.00	\$900.00	\$0.00	\$900.00	\$0.00	\$0.00	\$900.00	\$900.00	\$0.00
2610	\$5,000.00	-\$4,100.00	\$900.00	\$900.00	\$0.00	\$900.00	\$0.00	\$0.00	\$900.00	\$900.00	\$0.00
2611	\$5,000.00	-\$4,100.00	\$900.00	\$900.00	\$0.00	\$900.00	\$0.00	\$0.00	\$900.00	\$900.00	\$0.00
2700	\$2,500.00	\$18,783.25	\$18,283.25	\$18,283.25	\$9.00	\$18,283.25	\$0.00	\$9.00	\$18,283.25	\$18,283.25	\$0.00
2710	\$1,000.00	\$10,800.68	\$11,800.68	\$11,800.68	\$0.00	\$11,800.68	\$0.00	\$0.00	\$11,800.68	\$11,800.68	\$0.00
2720	\$1,000.00	\$10,200.68	\$11,200.68	\$11,200.68	\$0.00	\$11,200.68	\$0.00	\$0.00	\$11,200.68	\$11,200.68	\$0.00
2721	\$1,500.00	\$4,962.57	\$6,462.57	\$6,462.57	\$0.00	\$6,462.57	\$0.00	\$0.00	\$6,462.57	\$6,462.57	\$0.00
2900	\$33,000.00	-\$17,793.27	\$15,206.73	\$15,206.73	\$0.00	\$15,206.73	\$0.00	\$0.00	\$15,206.73	\$15,206.73	\$0.00
2910	\$3,000.00	\$6,053.92	\$9,053.92	\$9,053.92	\$0.00	\$9,053.92	\$0.00	\$0.00	\$9,053.92	\$9,053.92	\$0.00
2911	\$3,000.00	\$9,053.92	\$9,053.92	\$9,053.92	\$0.00	\$9,053.92	\$0.00	\$0.00	\$9,053.92	\$9,053.92	\$0.00
2920	\$1,000.00	\$2,841.00	\$3,841.00	\$3,841.00	\$0.00	\$3,841.00	\$0.00	\$0.00	\$3,841.00	\$3,841.00	\$0.00
2921	\$1,000.00	\$2,841.00	\$3,841.00	\$3,841.00	\$0.00	\$3,841.00	\$0.00	\$0.00	\$3,841.00	\$3,841.00	\$0.00
2930	\$2,000.00	-\$2,000.00	\$0.00	\$0.00	\$0.00	\$0.00	\$0.00	\$0.00	\$0.00	\$0.00	\$0.00
2931	\$2,000.00	-\$2,000.00	\$0.00	\$0.00	\$0.00	\$0.00	\$0.00	\$0.00	\$0.00	\$0.00	\$0.00
2940	\$20,000.00	-\$17,793.19	\$2,206.81	\$2,206.81	\$0.00	\$2,206.81	\$0.00	\$0.00	\$2,206.81	\$2,206.81	\$0.00
2941	\$20,000.00	-\$17,793.19	\$2,206.81	\$2,206.81	\$0.00	\$2,206.81	\$0.00	\$0.00	\$2,206.81	\$2,206.81	\$0.00
2960	\$7,000.00	-\$7,000.00	\$0.00	\$0.00	\$0.00	\$0.00	\$0.00	\$0.00	\$0.00	\$0.00	\$0.00
2961	\$7,000.00	-\$7,000.00	\$0.00	\$0.00	\$0.00	\$0.00	\$0.00	\$0.00	\$0.00	\$0.00	\$0.00
3000	\$822,000.00	\$1,091,043.10	\$1,913,043.10	\$1,886,934.81	\$26,108.29	\$1,886,934.81	\$0.00	\$26,108.29	\$1,886,934.81	\$1,886,934.81	\$0.00
3100	\$20,000.00	\$30,241.00	\$50,241.00	\$50,240.00	\$1.00	\$50,240.00	\$0.00	\$1.00	\$50,240.00	\$50,240.00	\$0.00
3110	\$15,000.00	\$17,419.00	\$32,419.00	\$32,419.00	\$0.00	\$32,419.00	\$0.00	\$0.00	\$32,419.00	\$32,419.00	\$0.00
3130	\$0.00	\$17,419.00	\$32,419.00	\$32,419.00	\$0.00	\$32,419.00	\$0.00	\$0.00	\$32,419.00	\$32,419.00	\$0.00
3131	\$0.00	\$14,983.00	\$14,983.00	\$14,983.00	\$0.00	\$14,983.00	\$0.00	\$0.00	\$14,983.00	\$14,983.00	\$0.00
3131	\$0.00	\$14,983.00	\$14,983.00	\$14,983.00	\$0.00	\$14,983.00	\$0.00	\$0.00	\$14,983.00	\$14,983.00	\$0.00

**MUSEO DEL FERROCARRIL
SAN LUIS POTOSÍ**
Estado del Ejercicio del Presupuesto por Fuente de Financiamiento Al 31/dic./2019



Ucr: CONTADOR:
Rep: rptEstadoPresupuestoEgresos_FF

Fecha y hora de Impresión: 15/ene/2020 12:10 p. m.

Objeto del Gasto	Aprobado	Ampliaciones / (Reducciones)	Presupuesto Disponible para Comprometer		Devengado	Comprometido No Devengado	Presupuesto Sin Devengar	Ejercido	Pagado	Cuentas por Pagar Deuda
			Presupuesto Vigente	Comprometido						
3140 Telefonía Tradicional	\$2,000.00	-\$501.00	\$1,099.00	\$1,098.00	\$1,098.00	\$0.00	\$1,098.00	\$1,098.00	\$0.00	\$0.00
3141 Telefonía tradicional	\$2,000.00	-\$501.00	\$1,099.00	\$1,098.00	\$1,098.00	\$0.00	\$1,098.00	\$1,098.00	\$0.00	\$0.00
3170 Servicios de acceso a Internet, redes y procesamiento de	\$1,740.00	\$0.00	\$1,740.00	\$1,740.00	\$1,740.00	\$0.00	\$1,740.00	\$1,740.00	\$0.00	\$0.00
3171 Servicios de acceso de Internet, redes y procesamiento d	\$1,740.00	\$0.00	\$1,740.00	\$1,740.00	\$1,740.00	\$0.00	\$1,740.00	\$1,740.00	\$0.00	\$0.00
3180 Servicios postales y telegráficos	\$1,260.00	-\$1,260.00	\$0.00	\$0.00	\$0.00	\$0.00	\$0.00	\$0.00	\$0.00	\$0.00
3181 Servicios postales y telegráficos	\$1,260.00	-\$1,260.00	\$0.00	\$0.00	\$0.00	\$0.00	\$0.00	\$0.00	\$0.00	\$0.00
3200 SERVICIOS DE ARRENDAMIENTO	\$20,000.00	\$13,009.37	\$33,809.37	\$33,809.37	\$33,809.37	\$0.00	\$33,809.37	\$33,809.37	\$0.00	\$0.00
3230 Arrendamiento de mobiliario y equipo de administración; t	\$0.00	\$1,756.09	\$1,756.09	\$1,756.09	\$1,756.09	\$0.00	\$1,756.09	\$1,756.09	\$0.00	\$0.00
3231 Arrendamiento de mobiliario y equipo de administración; t	\$0.00	\$1,756.09	\$1,756.09	\$1,756.09	\$1,756.09	\$0.00	\$1,756.09	\$1,756.09	\$0.00	\$0.00
3250 Arrendamiento de equipo de transporte	\$0.00	\$23,817.28	\$23,817.28	\$23,817.28	\$23,817.28	\$0.00	\$23,817.28	\$23,817.28	\$0.00	\$0.00
3251 Arrendamiento de maquinaria, otros equipos y herramien	\$0.00	\$23,817.28	\$23,817.28	\$23,817.28	\$23,817.28	\$0.00	\$23,817.28	\$23,817.28	\$0.00	\$0.00
3260 Arrendamiento de equipo de transporte	\$0.00	\$23,817.28	\$23,817.28	\$23,817.28	\$23,817.28	\$0.00	\$23,817.28	\$23,817.28	\$0.00	\$0.00
3261 Arrendamiento de maquinaria, otros equipos y herramien	\$0.00	\$23,817.28	\$23,817.28	\$23,817.28	\$23,817.28	\$0.00	\$23,817.28	\$23,817.28	\$0.00	\$0.00
3262 Arrendamiento de maquinaria, otros equipos y herramien	\$0.00	\$23,817.28	\$23,817.28	\$23,817.28	\$23,817.28	\$0.00	\$23,817.28	\$23,817.28	\$0.00	\$0.00
3281 Otros arrendamientos	\$20,000.00	-\$20,000.00	\$0.00	\$0.00	\$0.00	\$0.00	\$0.00	\$0.00	\$0.00	\$0.00
3282 Otros arrendamientos	\$20,000.00	-\$20,000.00	\$0.00	\$0.00	\$0.00	\$0.00	\$0.00	\$0.00	\$0.00	\$0.00
3300 SERVICIOS PROFESIONALES, CIENTÍFICOS, TÉCNICO	\$195,000.00	\$309,843.18	\$504,843.18	\$491,862.06	\$491,862.06	\$12,981.12	\$491,862.16	\$491,862.06	\$0.00	\$0.00
3310 Servicios legales, de contabilidad, auditoría y relacionad	\$0.00	\$11,600.00	\$11,600.00	\$11,600.00	\$11,600.00	\$0.00	\$11,600.00	\$11,600.00	\$0.00	\$0.00
3311 Servicios legales, de contabilidad, auditoría y relacionad	\$0.00	\$11,600.00	\$11,600.00	\$11,600.00	\$11,600.00	\$0.00	\$11,600.00	\$11,600.00	\$0.00	\$0.00
3330 Servicios de consultoría administrativa, procesos, técnica	\$0.00	\$73,928.48	\$73,928.48	\$73,928.48	\$73,928.48	\$0.00	\$73,928.48	\$73,928.48	\$0.00	\$0.00
3331 Servicios de consultoría administrativa, procesos, técnica	\$0.00	\$73,928.48	\$73,928.48	\$73,928.48	\$73,928.48	\$0.00	\$73,928.48	\$73,928.48	\$0.00	\$0.00
3340 Servicios de capacitación	\$25,000.00	-\$22,912.00	\$2,088.00	\$2,088.00	\$2,088.00	\$0.00	\$2,088.00	\$2,088.00	\$0.00	\$0.00
3341 Servicios de capacitación	\$25,000.00	-\$22,912.00	\$2,088.00	\$2,088.00	\$2,088.00	\$0.00	\$2,088.00	\$2,088.00	\$0.00	\$0.00
3360 Servicios de apoyo administrativo, traducción, fotocopiad	\$20,000.00	\$59,834.10	\$79,834.10	\$79,834.10	\$79,834.10	\$0.00	\$79,834.10	\$79,834.10	\$0.00	\$0.00
3361 Servicios de apoyo administrativo, traducción, fotocopiad	\$20,000.00	\$59,834.10	\$79,834.10	\$79,834.10	\$79,834.10	\$0.00	\$79,834.10	\$79,834.10	\$0.00	\$0.00
3380 Servicios de vigilancia	\$150,000.00	-\$17,660.55	\$132,339.45	\$126,053.33	\$126,053.33	\$6,286.12	\$126,053.33	\$126,053.33	\$0.00	\$0.00
3381 Servicios de vigilancia	\$150,000.00	-\$17,660.55	\$132,339.45	\$126,053.33	\$126,053.33	\$6,286.12	\$126,053.33	\$126,053.33	\$0.00	\$0.00
3390 Servicios profesionales, científicos y técnicos integrales	\$0.00	\$205,053.15	\$205,053.15	\$198,358.15	\$198,358.15	\$6,695.00	\$198,358.15	\$198,358.15	\$0.00	\$0.00
3391 Servicios profesionales, científicos y técnicos integrales	\$0.00	\$205,053.15	\$205,053.15	\$198,358.15	\$198,358.15	\$6,695.00	\$198,358.15	\$198,358.15	\$0.00	\$0.00
3400 SERVICIOS FINANCIEROS, BANCARIOS Y COMERCIA	\$30,000.00	-\$22,978.83	\$7,021.17	\$6,321.07	\$6,321.07	\$700.00	\$6,321.07	\$6,321.07	\$0.00	\$0.00
3410 Servicios financieros y bancarios	\$0.00	\$7,021.17	\$7,021.17	\$6,321.07	\$6,321.07	\$700.00	\$6,321.07	\$6,321.07	\$0.00	\$0.00
3411 Servicios financieros y bancarios	\$0.00	\$7,021.17	\$7,021.17	\$6,321.07	\$6,321.07	\$700.00	\$6,321.07	\$6,321.07	\$0.00	\$0.00

**MUSEO DEL FERROCARRIL
SAN LUIS POTOSÍ**

Estado del Ejercicio del Presupuesto por Fuente de Financiamiento Al 31/dic./2019



Dir. CONTADORIAL
Rep. p/Estado/Presupuesto/Grupos_FF

Fecha y Hora de Impresión | 15/ene./2020
12:10 p. m.

Objeto del Gasto	Aprobado	Ampliaciones/ (Reducciones)	Presupuesto Vigente	Presupuesto Disponible para Comprometer	Devengado	Comprometido No Devengado	Presupuesto Sin Devengar	Ejercido	Pagado	Cuentas por Pagar	
										Deuda	Deuda
3440 Seguros de responsabilidad patrimonial y fianzas	\$10,000.00	-\$10,000.00	\$0.00	\$0.00	\$0.00	\$0.00	\$0.00	\$0.00	\$0.00	\$0.00	\$0.00
3441 Seguros de responsabilidad patrimonial y fianzas	\$10,000.00	-\$10,000.00	\$0.00	\$0.00	\$0.00	\$0.00	\$0.00	\$0.00	\$0.00	\$0.00	\$0.00
3470 Fletes y manifiestos	\$20,000.00	-\$20,000.00	\$0.00	\$0.00	\$0.00	\$0.00	\$0.00	\$0.00	\$0.00	\$0.00	\$0.00
3471 Fletes y manifiestos	\$20,000.00	-\$20,000.00	\$0.00	\$0.00	\$0.00	\$0.00	\$0.00	\$0.00	\$0.00	\$0.00	\$0.00
3500 SERVICIOS DE INSTALACIÓN, REPARACIÓN, MANTEN	\$341,204.02	\$341,204.02	\$683,204.02	\$683,204.02	\$683,204.02	\$0.00	\$0.00	\$683,204.02	\$683,204.02	\$0.00	\$0.00
3510 Conservación y mantenimiento menor de inmuebles	\$100,000.00	\$150,404.33	\$250,404.33	\$250,404.33	\$250,404.33	\$0.00	\$0.00	\$250,404.33	\$250,404.33	\$0.00	\$0.00
3511 Conservación y mantenimiento menor de inmuebles	\$100,000.00	\$150,404.33	\$250,404.33	\$250,404.33	\$250,404.33	\$0.00	\$0.00	\$250,404.33	\$250,404.33	\$0.00	\$0.00
3520 Conservación y mantenimiento menor de mobiliario y eq	\$0.00	\$52,532.09	\$52,532.09	\$52,532.09	\$52,532.09	\$0.00	\$0.00	\$52,532.09	\$52,532.09	\$0.00	\$0.00
3521 Instalación, reparación y mantenimiento de mobiliario y eq	\$0.00	\$52,532.09	\$52,532.09	\$52,532.09	\$52,532.09	\$0.00	\$0.00	\$52,532.09	\$52,532.09	\$0.00	\$0.00
3530 Instalación, reparación y mantenimiento de equipo de cár	\$18,000.00	\$9,896.38	\$27,896.38	\$27,896.38	\$27,896.38	\$0.00	\$0.00	\$27,896.38	\$27,896.38	\$0.00	\$0.00
3531 Instalación, reparación y mantenimiento de equipo de cár	\$18,000.00	\$9,896.38	\$27,896.38	\$27,896.38	\$27,896.38	\$0.00	\$0.00	\$27,896.38	\$27,896.38	\$0.00	\$0.00
3550 Reparación y mantenimiento de equipo de transporte	\$35,000.00	-\$32,179.63	\$2,820.37	\$2,820.37	\$2,820.37	\$0.00	\$0.00	\$2,820.37	\$2,820.37	\$0.00	\$0.00
3551 Reparación y mantenimiento de equipo de transporte	\$35,000.00	-\$32,179.63	\$2,820.37	\$2,820.37	\$2,820.37	\$0.00	\$0.00	\$2,820.37	\$2,820.37	\$0.00	\$0.00
3560 Reparación y mantenimiento de equipo de defensa y seg	\$12,000.00	-\$4,286.00	\$7,714.00	\$7,714.00	\$7,714.00	\$0.00	\$0.00	\$7,714.00	\$7,714.00	\$0.00	\$0.00
3561 Reparación y mantenimiento de equipo de defensa y seg	\$12,000.00	-\$4,286.00	\$7,714.00	\$7,714.00	\$7,714.00	\$0.00	\$0.00	\$7,714.00	\$7,714.00	\$0.00	\$0.00
3570 Instalación, reparación y mantenimiento de maquinaria y i	\$7,000.00	-\$7,000.00	\$0.00	\$0.00	\$0.00	\$0.00	\$0.00	\$0.00	\$0.00	\$0.00	\$0.00
3571 Instalación, reparación y mantenimiento de maquinaria, o	\$7,000.00	-\$7,000.00	\$0.00	\$0.00	\$0.00	\$0.00	\$0.00	\$0.00	\$0.00	\$0.00	\$0.00
3580 Servicios de limpieza y manejo de desechos	\$170,000.00	\$166,037.43	\$336,037.43	\$336,037.43	\$336,037.43	\$0.00	\$0.00	\$336,037.43	\$336,037.43	\$0.00	\$0.00
3581 Servicios de limpieza y manejo de desechos	\$170,000.00	\$166,037.43	\$336,037.43	\$336,037.43	\$336,037.43	\$0.00	\$0.00	\$336,037.43	\$336,037.43	\$0.00	\$0.00
3590 Servicios de jardinería y fumigación	\$0.00	\$5,799.42	\$5,799.42	\$5,799.42	\$5,799.42	\$0.00	\$0.00	\$5,799.42	\$5,799.42	\$0.00	\$0.00
3591 Servicios de jardinería y fumigación	\$0.00	\$5,799.42	\$5,799.42	\$5,799.42	\$5,799.42	\$0.00	\$0.00	\$5,799.42	\$5,799.42	\$0.00	\$0.00
3600 SERVICIOS DE COMUNICACIÓN SOCIAL Y PUBLICIDAD	\$11,000.00	\$38,038.00	\$49,038.00	\$49,038.00	\$47,838.00	\$0.00	\$2,000.00	\$47,838.00	\$47,838.00	\$0.00	\$0.00
3610 Difusión por radio, televisión y otros medios de mensaje si	\$10,000.00	-\$10,000.00	\$0.00	\$0.00	\$0.00	\$0.00	\$0.00	\$0.00	\$0.00	\$0.00	\$0.00
3611 Difusión por radio, televisión y otros medios de mensajes	\$10,000.00	-\$10,000.00	\$0.00	\$0.00	\$0.00	\$0.00	\$0.00	\$0.00	\$0.00	\$0.00	\$0.00
3630 Servicios de creatividad, reproducción y producción de f	\$1,000.00	\$17,066.00	\$18,066.00	\$18,066.00	\$18,066.00	\$0.00	\$0.00	\$18,066.00	\$18,066.00	\$0.00	\$0.00
3631 SERVICIOS DE CREATIVIDAD, REPRODUCCIÓN Y P	\$1,000.00	\$17,066.00	\$18,066.00	\$18,066.00	\$18,066.00	\$0.00	\$0.00	\$18,066.00	\$18,066.00	\$0.00	\$0.00
3650 Servicios de la industria filmada, del sonido y vídeo	\$0.00	\$30,972.00	\$30,972.00	\$30,972.00	\$30,972.00	\$0.00	\$0.00	\$30,972.00	\$30,972.00	\$0.00	\$0.00
3651 SERVICIOS DE LA INDUSTRIA FILMICA, DEL SONIDO	\$0.00	\$30,972.00	\$30,972.00	\$30,972.00	\$30,972.00	\$0.00	\$0.00	\$30,972.00	\$30,972.00	\$0.00	\$0.00
3700 Servicios de traslados y viáticos	\$20,000.00	-\$9,209.60	\$11,035.77	\$11,035.77	\$6,209.60	\$0.00	\$5,426.17	\$6,209.60	\$6,209.60	\$0.00	\$0.00
3720 Paquetes terrestres	\$0.00	\$11,237.77	\$11,237.77	\$11,237.77	\$5,811.60	\$0.00	\$5,426.17	\$5,811.60	\$5,811.60	\$0.00	\$0.00
3721 Paquetes terrestres	\$0.00	\$11,237.77	\$11,237.77	\$11,237.77	\$5,811.60	\$0.00	\$5,426.17	\$5,811.60	\$5,811.60	\$0.00	\$0.00



Ubr. CONTADOR:
Rep. del Estado Presupuesto Egresos_FF

**MUSEO DEL FERROCARRIL
SAN LUIS POTOSÍ**
Estado del Ejercicio del Presupuesto por Fuente de Financiamiento Al 31/dic./2019

Fecha y Hora de Impresión | 15/ene/2020 12:10 p. m.

Objeto del Gasto	Aprobado	Ampliaciones/ (Reducciones)	Presupuesto Vigente	Comprometido	Presupuesto Disponibles para Comprometer		Devengado	Comprometido No Devengado	Presupuesto Sin Devengar	Ejercido	Pagado	Cuentas por Pagar Deuda
					Disponible para Comprometer	Comprometido						
3750 Viajes en el país	\$15,000.00	-\$14,602.00	\$398.00	\$398.00	\$0.00	\$398.00	\$0.00	\$0.00	\$398.00	\$398.00	\$0.00	\$0.00
3751 Viajes en el país	\$15,000.00	-\$14,602.00	\$398.00	\$398.00	\$0.00	\$398.00	\$0.00	\$0.00	\$398.00	\$398.00	\$0.00	\$0.00
3790 Otros servicios de traslado y hospedaje	\$5,000.00	-\$5,000.00	\$0.00	\$0.00	\$0.00	\$0.00	\$0.00	\$0.00	\$0.00	\$0.00	\$0.00	\$0.00
3791 OTROS SERVICIOS DE TRASLADO Y HOSPEDAJE	\$5,000.00	-\$5,000.00	\$0.00	\$0.00	\$0.00	\$0.00	\$0.00	\$0.00	\$0.00	\$0.00	\$0.00	\$0.00
3880 SERVICIOS OFICIALES	\$184,000.00	\$183,250.69	\$573,280.69	\$568,250.69	\$5,000.00	\$568,250.69	\$0.01	\$5,000.01	\$568,250.68	\$568,250.68	\$0.00	\$0.00
3820 Gastos de orden social y cultural	\$159,000.00	\$310,035.96	\$469,035.96	\$464,035.96	\$5,000.00	\$464,035.96	\$0.00	\$5,000.00	\$464,035.96	\$464,035.96	\$0.00	\$0.00
3821 Gastos de orden social y cultural	\$159,000.00	\$310,035.96	\$469,035.96	\$464,035.96	\$5,000.00	\$464,035.96	\$0.00	\$5,000.00	\$464,035.96	\$464,035.96	\$0.00	\$0.00
3840 Exposiciones	\$25,000.00	\$79,214.73	\$104,214.73	\$104,214.73	\$0.00	\$104,214.73	\$0.01	\$0.01	\$104,214.72	\$104,214.72	\$0.00	\$0.00
3941 Exposiciones	\$25,000.00	\$79,214.73	\$104,214.73	\$104,214.73	\$0.00	\$104,214.73	\$0.01	\$0.01	\$104,214.72	\$104,214.72	\$0.00	\$0.00
4080 TRANSFERENCIAS, ASIGNACIONES, SUBSIDIO	\$0.00	\$18,000.00	\$18,000.00	\$18,000.00	\$0.00	\$18,000.00	\$0.00	\$0.00	\$18,000.00	\$18,000.00	\$0.00	\$0.00
4400 AYUDAS SOCIALES	\$0.00	\$18,000.00	\$18,000.00	\$18,000.00	\$0.00	\$18,000.00	\$0.00	\$0.00	\$18,000.00	\$18,000.00	\$0.00	\$0.00
4410 Ayudas sociales a personas	\$0.00	\$18,000.00	\$18,000.00	\$18,000.00	\$0.00	\$18,000.00	\$0.00	\$0.00	\$18,000.00	\$18,000.00	\$0.00	\$0.00
4411 Ayudas sociales a personas	\$0.00	\$18,000.00	\$18,000.00	\$18,000.00	\$0.00	\$18,000.00	\$0.00	\$0.00	\$18,000.00	\$18,000.00	\$0.00	\$0.00
5090 BIENES MUEBLES, INMUEBLES E INTANGIBLE	\$0.00	\$93,015.78	\$93,015.78	\$93,015.78	\$0.00	\$93,015.78	\$0.00	\$0.00	\$93,015.78	\$93,015.78	\$0.00	\$0.00
5100 MOBILIARIO Y EQUIPO DE ADMINISTRACIÓN	\$0.00	\$58,190.15	\$58,190.15	\$58,190.15	\$0.00	\$58,190.15	\$0.00	\$0.00	\$58,190.15	\$58,190.15	\$0.00	\$0.00
5110 Muebles de oficina y estantería	\$0.00	\$13,916.52	\$13,916.52	\$13,916.52	\$0.00	\$13,916.52	\$0.00	\$0.00	\$13,916.52	\$13,916.52	\$0.00	\$0.00
5111 Muebles de oficina y estantería	\$0.00	\$13,916.52	\$13,916.52	\$13,916.52	\$0.00	\$13,916.52	\$0.00	\$0.00	\$13,916.52	\$13,916.52	\$0.00	\$0.00
5150 Equipos de cómputo y de tecnologías de la información	\$0.00	\$22,120.60	\$22,120.60	\$22,120.60	\$0.00	\$22,120.60	\$0.00	\$0.00	\$22,120.60	\$22,120.60	\$0.00	\$0.00
5151 Equipo de cómputo y de tecnologías de la información	\$0.00	\$22,120.60	\$22,120.60	\$22,120.60	\$0.00	\$22,120.60	\$0.00	\$0.00	\$22,120.60	\$22,120.60	\$0.00	\$0.00
5190 Otro mobiliario y equipo de administración	\$0.00	\$22,153.03	\$22,153.03	\$22,153.03	\$0.00	\$22,153.03	\$0.00	\$0.00	\$22,153.03	\$22,153.03	\$0.00	\$0.00
5191 Otros mobiliarios y equipos de administración	\$0.00	\$22,153.03	\$22,153.03	\$22,153.03	\$0.00	\$22,153.03	\$0.00	\$0.00	\$22,153.03	\$22,153.03	\$0.00	\$0.00
5200 MOBILIARIO Y EQUIPO EDUCACIONAL Y RECREATIVO	\$0.00	\$25,346.69	\$25,346.69	\$25,346.69	\$0.00	\$25,346.69	\$0.00	\$0.00	\$25,346.69	\$25,346.69	\$0.00	\$0.00
5210 Equipos y aparatos audiovisuales	\$0.00	\$25,346.69	\$25,346.69	\$25,346.69	\$0.00	\$25,346.69	\$0.00	\$0.00	\$25,346.69	\$25,346.69	\$0.00	\$0.00
5211 Equipos y aparatos audiovisuales	\$0.00	\$25,346.69	\$25,346.69	\$25,346.69	\$0.00	\$25,346.69	\$0.00	\$0.00	\$25,346.69	\$25,346.69	\$0.00	\$0.00
5600 MAQUINARIA, OTROS EQUIPOS Y HERRAMIENTAS	\$0.00	\$9,478.94	\$9,478.94	\$9,478.94	\$0.00	\$9,478.94	\$0.00	\$0.00	\$9,478.94	\$9,478.94	\$0.00	\$0.00
5650 Equipo de comunicación y telecomunicación	\$0.00	\$6,925.20	\$6,925.20	\$6,925.20	\$0.00	\$6,925.20	\$0.00	\$0.00	\$6,925.20	\$6,925.20	\$0.00	\$0.00
5651 Equipo de comunicación y telecomunicación	\$0.00	\$6,925.20	\$6,925.20	\$6,925.20	\$0.00	\$6,925.20	\$0.00	\$0.00	\$6,925.20	\$6,925.20	\$0.00	\$0.00
5670 Herramientas y máquinas-herramientas	\$0.00	\$2,553.74	\$2,553.74	\$2,553.74	\$0.00	\$2,553.74	\$0.00	\$0.00	\$2,553.74	\$2,553.74	\$0.00	\$0.00
5671 Herramientas y máquinas-herramientas	\$0.00	\$2,553.74	\$2,553.74	\$2,553.74	\$0.00	\$2,553.74	\$0.00	\$0.00	\$2,553.74	\$2,553.74	\$0.00	\$0.00
RECURSOS PROPIOS	\$993,500.00	\$1,265,900.96	\$2,227,400.96	\$2,205,252.59	\$26,108.40	\$2,205,252.59	\$0.01	\$26,108.50	\$2,205,252.58	\$2,205,252.58	\$0.00	\$0.00



Ur. CONTADOR
Rep. rptEstadoPresupuestEgresos_F3

**MUSEO DEL FERROCARRIL
SAN LUIS POTOSI**
Estado del Ejercicio del Presupuesto por Fuente de Financiamiento Al 31/dic./2019

Fecha y 15/ene/2020
hora de Impresión 12:10 p. m.

Objeto del Gasto	Fuente de Financiamiento				Presupuesto Disponible para Comprometer	Presupuesto Sin Devengar	Ejercido	Pagado	Cuentas por pagar Deuda
	Aprobado	Ampliaciones/ (Reducciones)	Presupuesto Vigente	Comprometido					
6 RECURSOS ESTATALES									
1000 SERVICIOS PERSONALES	\$4,868,092.18	-\$255,399.95	\$4,611,201.23	\$4,611,201.23	\$0.00	\$0.00	\$4,408,400.97	\$205,800.26	
1100 REMUNERACIONES AL PERSONAL DE CARACTER JE	\$3,221,554.60	-\$38,110.84	\$3,183,543.76	\$3,183,543.76	\$0.00	\$0.00	\$3,064,762.88	\$118,780.77	
1130 Sueldos base al personal permanente	\$3,221,654.60	-\$38,110.84	\$3,183,543.76	\$3,183,543.76	\$0.00	\$0.00	\$3,064,762.88	\$118,780.77	
1131 Sueldos base al personal permanente	\$3,221,654.60	-\$38,110.84	\$3,183,543.76	\$3,183,543.76	\$0.00	\$0.00	\$3,064,762.88	\$118,780.77	
1300 REMUNERACIONES ADICIONALES Y ESPECIALES	\$686,583.89	\$51,768.06	\$738,372.75	\$738,372.75	\$0.00	\$0.00	\$737,772.04	\$600.71	
1320 Primas de vacaciones, dominical y gratificación de fin de	\$594,001.83	\$21,090.00	\$619,091.83	\$619,091.83	\$0.00	\$0.00	\$618,491.12	\$600.71	
1321 Primas de vacaciones, dominical y gratificación de fin de	\$594,001.83	\$21,090.00	\$619,091.83	\$619,091.83	\$0.00	\$0.00	\$618,491.12	\$600.71	
1340 Compensaciones	\$88,582.06	\$30,998.96	\$119,280.92	\$119,280.92	\$0.00	\$0.00	\$119,280.92	\$0.00	
1341 Compensaciones	\$88,582.06	\$30,998.96	\$119,280.92	\$119,280.92	\$0.00	\$0.00	\$119,280.92	\$0.00	
1400 SEGURIDAD SOCIAL	\$761,488.06	-\$72,203.34	\$689,284.72	\$689,284.72	\$0.00	\$0.00	\$689,284.72	\$0.00	
1410 Aportaciones de seguridad social	\$761,488.06	-\$72,203.34	\$689,284.72	\$689,284.72	\$0.00	\$0.00	\$689,284.72	\$0.00	
1411 Aportaciones de seguridad social	\$761,488.06	-\$72,203.34	\$689,284.72	\$689,284.72	\$0.00	\$0.00	\$689,284.72	\$0.00	
1500 OTRAS PRESTACIONES SOCIALES Y ECONOMICAS	\$198,365.63	-\$186,365.63	\$0.00	\$0.00	\$0.00	\$0.00	\$0.00	\$0.00	
1560 OTRAS prestaciones sociales y económicas	\$198,365.63	-\$186,365.63	\$0.00	\$0.00	\$0.00	\$0.00	\$0.00	\$0.00	
1591 OTRAS PRESTACIONES SOCIALES Y ECONOMICAS	\$198,365.63	-\$186,365.63	\$0.00	\$0.00	\$0.00	\$0.00	\$0.00	\$0.00	
2000 MATERIALES Y SUMINISTRO	\$105,000.24	-\$1,838.28	\$93,111.70	\$93,111.70	\$0.00	\$0.00	\$93,111.70	\$0.00	
2100 Materiales de administración, emisión de documentos	\$32,000.00	-\$1,780.44	\$30,219.56	\$30,219.56	\$0.00	\$0.00	\$30,219.56	\$0.00	
2110 Materiales, útiles y equipos menores de oficina	\$7,500.00	\$12,834.11	\$20,334.11	\$20,334.11	\$0.00	\$0.00	\$20,334.11	\$0.00	
2111 Materiales, útiles y equipos menores de oficina	\$7,500.00	\$12,834.11	\$20,334.11	\$20,334.11	\$0.00	\$0.00	\$20,334.11	\$0.00	
2120 Materiales y útiles de impresión y reproducción	\$2,500.00	-\$140.91	\$2,359.09	\$2,359.09	\$0.00	\$0.00	\$2,359.09	\$0.00	
2121 Materiales y útiles de impresión y reproducción	\$2,500.00	-\$140.91	\$2,359.09	\$2,359.09	\$0.00	\$0.00	\$2,359.09	\$0.00	
2150 Material impreso e información digital	\$0.00	\$729.00	\$729.00	\$729.00	\$0.00	\$0.00	\$729.00	\$0.00	
2151 Material impreso e información digital	\$0.00	\$729.00	\$729.00	\$729.00	\$0.00	\$0.00	\$729.00	\$0.00	
2160 Material de limpieza	\$7,000.00	-\$1,433.34	\$5,566.66	\$5,566.66	\$0.00	\$0.00	\$5,566.66	\$0.00	
2161 Material de limpieza	\$7,000.00	-\$1,433.34	\$5,566.66	\$5,566.66	\$0.00	\$0.00	\$5,566.66	\$0.00	
2170 Materiales y útiles de enseñanza	\$15,000.00	-\$13,769.00	\$1,231.00	\$1,231.00	\$0.00	\$0.00	\$1,231.00	\$0.00	
2171 Materiales y útiles de enseñanza	\$15,000.00	-\$13,769.00	\$1,231.00	\$1,231.00	\$0.00	\$0.00	\$1,231.00	\$0.00	
2300 MATERIAS PRIMAS Y MATERIALES DE PRODUCCIÓN	\$10,286.88	\$0.00	\$10,286.88	\$10,286.88	\$0.00	\$0.00	\$10,286.88	\$0.00	
2360 Mercaderías adquiridas para su controvaloración	\$10,286.88	\$0.00	\$10,286.88	\$10,286.88	\$0.00	\$0.00	\$10,286.88	\$0.00	



Ucr: CONTADOR
Rep: rptEstadoPresupuestoEgresos_F7

**MUSEO DEL FERROCARRIL
SAN LUIS POTOSI**
Estado del Ejercicio del Presupuesto por Fuente de Financiamiento Al 31/dic./2019

Fecha y hora de Impresión: 15/ene./2020 12:10 p. m.

Objeto del Gasto	Aprobado	Ampliaciones / (Restricciones)	Presupuesto Disponible para Comprometer		Comprometido No Devengado	Presupuesto Sin Devengar	Ejercido	Pagado	Cuentas por Pagar Deuda
			Presupuesto Vigente	Comprometido					
2361	\$10,000.00	\$25,286.88	\$30,286.88	\$0.00	\$30,286.88	\$0.00	\$30,286.88	\$0.00	\$0.00
2400	\$35,090.24	\$-25,732.78	\$9,267.46	\$0.00	\$9,267.46	\$0.00	\$9,267.46	\$0.00	\$0.00
2440	\$10,000.24	\$-10,000.24	\$0.00	\$0.00	\$0.00	\$0.00	\$0.00	\$0.00	\$0.00
2441	\$10,000.24	\$-10,000.24	\$0.00	\$0.00	\$0.00	\$0.00	\$0.00	\$0.00	\$0.00
2460	\$10,000.00	\$-4,541.05	\$5,458.95	\$0.00	\$5,458.95	\$0.00	\$5,458.95	\$0.00	\$0.00
2461	\$10,000.00	\$-4,541.05	\$5,458.95	\$0.00	\$5,458.95	\$0.00	\$5,458.95	\$0.00	\$0.00
2470	\$0.00	\$51.70	\$51.70	\$0.00	\$51.70	\$0.00	\$51.70	\$0.00	\$0.00
2471	\$0.00	\$51.70	\$51.70	\$0.00	\$51.70	\$0.00	\$51.70	\$0.00	\$0.00
2490	\$15,000.00	\$-11,243.19	\$3,756.81	\$0.00	\$3,756.81	\$0.00	\$3,756.81	\$0.00	\$0.00
2491	\$15,000.00	\$-11,243.19	\$3,756.81	\$0.00	\$3,756.81	\$0.00	\$3,756.81	\$0.00	\$0.00
2600	\$20,000.00	\$-3,978.77	\$16,021.23	\$0.00	\$16,021.23	\$0.00	\$16,021.23	\$0.00	\$0.00
2610	\$20,000.00	\$-3,978.77	\$16,021.23	\$0.00	\$16,021.23	\$0.00	\$16,021.23	\$0.00	\$0.00
2611	\$20,000.00	\$-3,978.77	\$16,021.23	\$0.00	\$16,021.23	\$0.00	\$16,021.23	\$0.00	\$0.00
2700	\$1,000.00	\$-1,000.00	\$0.00	\$0.00	\$0.00	\$0.00	\$0.00	\$0.00	\$0.00
2710	\$1,000.00	\$-1,000.00	\$0.00	\$0.00	\$0.00	\$0.00	\$0.00	\$0.00	\$0.00
2711	\$1,000.00	\$-1,000.00	\$0.00	\$0.00	\$0.00	\$0.00	\$0.00	\$0.00	\$0.00
2900	\$7,000.00	\$316.27	\$7,316.27	\$0.00	\$7,316.27	\$0.00	\$7,316.27	\$0.00	\$0.00
2910	\$0.00	\$3,717.98	\$3,717.98	\$0.00	\$3,717.98	\$0.00	\$3,717.98	\$0.00	\$0.00
2911	\$0.00	\$3,717.98	\$3,717.98	\$0.00	\$3,717.98	\$0.00	\$3,717.98	\$0.00	\$0.00
2920	\$0.00	\$466.00	\$466.00	\$0.00	\$466.00	\$0.00	\$466.00	\$0.00	\$0.00
2921	\$0.00	\$466.00	\$466.00	\$0.00	\$466.00	\$0.00	\$466.00	\$0.00	\$0.00
2940	\$0.00	\$2,175.29	\$2,175.29	\$0.00	\$2,175.29	\$0.00	\$2,175.29	\$0.00	\$0.00
2941	\$0.00	\$2,175.29	\$2,175.29	\$0.00	\$2,175.29	\$0.00	\$2,175.29	\$0.00	\$0.00
2960	\$7,000.00	\$-6,043.00	\$957.00	\$0.00	\$957.00	\$0.00	\$957.00	\$0.00	\$0.00
2961	\$7,000.00	\$-6,043.00	\$957.00	\$0.00	\$957.00	\$0.00	\$957.00	\$0.00	\$0.00
3000	\$1,344,899.00	\$-113,283.23	\$1,231,615.77	\$118,306.00	\$1,339,876.23	\$0.00	\$1,339,876.23	\$118,306.00	\$20,453.00
3100	\$330,000.00	\$-103,479.16	\$226,520.84	\$30,306.00	\$196,214.84	\$0.00	\$196,214.84	\$30,306.00	\$0.00
3110	\$269,120.00	\$-90,929.92	\$178,190.08	\$25,000.00	\$153,190.08	\$0.00	\$153,190.08	\$25,000.00	\$0.00
3120	\$269,120.00	\$-90,929.92	\$178,190.08	\$25,000.00	\$153,190.08	\$0.00	\$153,190.08	\$25,000.00	\$0.00
3121	\$0.00	\$267.00	\$267.00	\$0.00	\$267.00	\$0.00	\$267.00	\$0.00	\$0.00
3122	\$0.00	\$267.00	\$267.00	\$0.00	\$267.00	\$0.00	\$267.00	\$0.00	\$0.00



Rep: rptEstadoPresupuestoEgresos_FF

**MUSEO DEL FERROCARRIL
SAN LUIS POTOSI**
Estado del Ejercicio del Presupuesto por Fuente de Financiamiento Al 31/dic./2019

Fecha y Hora de Impresión: 15/ene/2020 12:10 p. m.

Objeto del Gasto	Aprobado	Ampliaciones/ (Reducciones)	Presupuesto Vigente	Comprometido	Presupuesto Disponible para		Devenido	Comprometido No Devengado	Presupuesto Sin Devengar	Ejercicio	Pagado	Cuentas por Pagar Deuda
					Comprometer	Comprometer						
3130 Agua	\$20,000.00	\$20,479.13	\$40,479.13	\$35,173.13	\$5,306.00	\$5,306.00	\$35,173.13	\$0.00	\$5,306.00	\$35,173.13	\$35,173.13	\$0.00
3131 Agua	\$20,000.00	\$20,479.13	\$40,479.13	\$35,173.13	\$5,306.00	\$5,306.00	\$35,173.13	\$0.00	\$5,306.00	\$35,173.13	\$35,173.13	\$0.00
3140 Telefonía Tradicional	\$20,000.00	-\$14,518.34	\$5,481.66	\$5,481.66	\$0.00	\$0.00	\$5,481.66	\$0.00	\$0.00	\$5,481.66	\$5,481.66	\$0.00
3141 Telefonía tradicional	\$20,000.00	-\$14,518.34	\$5,481.66	\$5,481.66	\$0.00	\$0.00	\$5,481.66	\$0.00	\$0.00	\$5,481.66	\$5,481.66	\$0.00
3170 Servicios de acceso a Internet, redes y procesamiento de	\$20,860.00	-\$19,140.00	\$1,740.00	\$1,740.00	\$0.00	\$0.00	\$1,740.00	\$0.00	\$0.00	\$1,740.00	\$1,740.00	\$0.00
3171 Servicios de acceso de Internet, redes y procesamiento de	\$20,860.00	-\$19,140.00	\$1,740.00	\$1,740.00	\$0.00	\$0.00	\$1,740.00	\$0.00	\$0.00	\$1,740.00	\$1,740.00	\$0.00
3180 Servicios postales y telegráficos	\$0.00	\$363.00	\$363.00	\$363.00	\$0.00	\$0.00	\$363.00	\$0.00	\$0.00	\$363.00	\$363.00	\$0.00
3181 Servicios postales y telegráficos	\$0.00	\$363.00	\$363.00	\$363.00	\$0.00	\$0.00	\$363.00	\$0.00	\$0.00	\$363.00	\$363.00	\$0.00
3200 SERVICIOS DE ARRENDAMIENTO	\$20,800.00	-\$3,140.00	\$17,660.00	\$15,660.00	\$2,000.00	\$2,000.00	\$15,660.00	\$0.00	\$2,000.00	\$15,660.00	\$15,660.00	\$0.00
3230 Arrendamiento mobiliario y equipo de administración	\$20,800.00	-\$3,140.00	\$17,660.00	\$15,660.00	\$2,000.00	\$2,000.00	\$15,660.00	\$0.00	\$2,000.00	\$15,660.00	\$15,660.00	\$0.00
3231 Arrendamiento mobiliario y equipo de administración	\$20,800.00	-\$3,140.00	\$17,660.00	\$15,660.00	\$2,000.00	\$2,000.00	\$15,660.00	\$0.00	\$2,000.00	\$15,660.00	\$15,660.00	\$0.00
3300 SERVICIOS PROFESIONALES, CIENTÍFICOS, TÉCNICO	\$90,000.00	\$231,800.04	\$321,800.04	\$286,800.04	\$35,000.00	\$35,000.00	\$286,800.04	\$0.00	\$35,000.00	\$286,800.04	\$286,800.04	\$0.00
3310 Servicios legales, de contabilidad, auditoría y relacionado	\$0.00	\$29,267.70	\$29,267.70	\$29,267.70	\$0.00	\$0.00	\$29,267.70	\$0.00	\$0.00	\$29,267.70	\$29,267.70	\$0.00
3311 Servicios legales, de contabilidad, auditoría y relacionado	\$0.00	\$29,267.70	\$29,267.70	\$29,267.70	\$0.00	\$0.00	\$29,267.70	\$0.00	\$0.00	\$29,267.70	\$29,267.70	\$0.00
3330 Servicios de consultoría administrativa, procesos, técnica	\$0.00	\$5,669.50	\$5,669.50	\$5,669.50	\$0.00	\$0.00	\$5,669.50	\$0.00	\$0.00	\$5,669.50	\$5,669.50	\$0.00
3331 Servicios de consultoría administrativa, procesos, técnica	\$0.00	\$5,669.50	\$5,669.50	\$5,669.50	\$0.00	\$0.00	\$5,669.50	\$0.00	\$0.00	\$5,669.50	\$5,669.50	\$0.00
3360 Servicios de apoyo administrativo, procesos, técnica	\$0.00	\$31,904.29	\$31,904.29	\$31,904.29	\$0.00	\$0.00	\$31,904.29	\$0.00	\$0.00	\$31,904.29	\$31,904.29	\$0.00
3361 Servicios de apoyo administrativo, procesos, técnica	\$0.00	\$31,904.29	\$31,904.29	\$31,904.29	\$0.00	\$0.00	\$31,904.29	\$0.00	\$0.00	\$31,904.29	\$31,904.29	\$0.00
3380 Servicios de vigilancia	\$0.00	\$147,251.07	\$237,251.07	\$210,251.07	\$27,000.00	\$27,000.00	\$210,251.07	\$0.00	\$27,000.00	\$210,251.07	\$210,251.07	\$0.00
3381 Servicios de vigilancia	\$0.00	\$147,251.07	\$237,251.07	\$210,251.07	\$27,000.00	\$27,000.00	\$210,251.07	\$0.00	\$27,000.00	\$210,251.07	\$210,251.07	\$0.00
3390 Servicios profesionales, científicos y técnicos integrales	\$0.00	\$15,707.48	\$15,707.48	\$9,707.48	\$6,000.00	\$6,000.00	\$9,707.48	\$0.00	\$6,000.00	\$9,707.48	\$9,707.48	\$0.00
3391 Servicios profesionales, científicos y técnicos integrales	\$0.00	\$15,707.48	\$15,707.48	\$9,707.48	\$6,000.00	\$6,000.00	\$9,707.48	\$0.00	\$6,000.00	\$9,707.48	\$9,707.48	\$0.00
3400 SERVICIOS FINANCIEROS, BANCARIOS Y COMERCIA	\$10,000.00	\$6,443.50	\$16,443.50	\$15,443.50	\$1,000.00	\$1,000.00	\$15,443.50	\$0.00	\$1,000.00	\$15,443.50	\$15,443.50	\$0.00
3410 Servicios financieros y bancarios	\$10,000.00	\$1,481.14	\$11,481.14	\$10,481.14	\$1,000.00	\$1,000.00	\$10,481.14	\$0.00	\$1,000.00	\$10,481.14	\$10,481.14	\$0.00
3411 Servicios financieros y bancarios	\$10,000.00	\$1,481.14	\$11,481.14	\$10,481.14	\$1,000.00	\$1,000.00	\$10,481.14	\$0.00	\$1,000.00	\$10,481.14	\$10,481.14	\$0.00
3450 Seguro de bienes patrimoniales	\$0.00	\$4,662.36	\$4,662.36	\$4,662.36	\$0.00	\$0.00	\$4,662.36	\$0.00	\$0.00	\$4,662.36	\$4,662.36	\$0.00
3451 Seguro de bienes patrimoniales	\$0.00	\$4,662.36	\$4,662.36	\$4,662.36	\$0.00	\$0.00	\$4,662.36	\$0.00	\$0.00	\$4,662.36	\$4,662.36	\$0.00
3500 SERVICIOS DE INSTALACIÓN, REPARACIÓN, MANTE	\$404,089.00	\$89,200.70	\$493,289.70	\$462,308.70	\$30,980.00	\$30,980.00	\$462,308.70	\$0.00	\$30,980.00	\$462,308.70	\$462,308.70	\$0.00
3510 Conservación y mantenimiento menor de inmuebles	\$0.00	\$12,528.00	\$12,528.00	\$12,528.00	\$0.00	\$0.00	\$12,528.00	\$0.00	\$0.00	\$12,528.00	\$12,528.00	\$0.00
3511 Conservación y mantenimiento menor de inmuebles	\$0.00	\$12,528.00	\$12,528.00	\$12,528.00	\$0.00	\$0.00	\$12,528.00	\$0.00	\$0.00	\$12,528.00	\$12,528.00	\$0.00
3520 Instalación, reparación y mantenimiento de mobiliario y ex	\$0.00	\$3,507.00	\$3,507.00	\$3,507.00	\$0.00	\$0.00	\$3,507.00	\$0.00	\$0.00	\$3,507.00	\$3,507.00	\$0.00



Ucr. CONTADOR
Rep. m:Estado/Presupuesto-Egresos_FT

**MUSEO DEL FERROCARRIL
SAN LUIS POTOSÍ**
Estado del Ejercicio del Presupuesto por Fuente de Financiamiento Al 31/dic./2019

Fecha y Hora de Impresión: 16/ene./2020 12:10 p. m.

**Fuente de Financiamiento
Objeto del Gasto**

	Objeto del Gasto	Aprobado	Ampliaciones/ (Reducciones)	Presupuesto Vigente	Comprometido	Disponible para Comprometer	Presupuesto Comprometido	Devengado	Comprometido No Devengado	Presupuesto Sin Devengar	Ejercido	Pagado	Cuentas por Pagar Deuda
3521	Instalación, reparación y mantenimiento de mobiliario y su	\$0.00	\$3,507.00	\$3,507.00	\$3,507.00	\$0.00	\$0.00	\$3,507.00	\$0.00	\$0.00	\$3,507.00	\$3,507.00	\$0.00
3530	Instalación, reparación y mantenimiento de equipo de cór	\$0.00	\$3,248.00	\$3,248.00	\$3,248.00	\$0.00	\$0.00	\$3,248.00	\$0.00	\$0.00	\$3,248.00	\$3,248.00	\$0.00
3531	Instalación, reparación y mantenimiento de equipo de cór	\$0.00	\$3,248.00	\$3,248.00	\$3,248.00	\$0.00	\$0.00	\$3,248.00	\$0.00	\$0.00	\$3,248.00	\$3,248.00	\$0.00
3550	Reparación y mantenimiento de equipo de transporte	\$0.00	\$3,600.00	\$3,600.00	\$3,600.00	\$0.00	\$0.00	\$3,600.00	\$0.00	\$0.00	\$3,600.00	\$3,600.00	\$0.00
3551	Reparación y mantenimiento de equipo de transporte	\$0.00	\$3,600.00	\$3,600.00	\$3,600.00	\$0.00	\$0.00	\$3,600.00	\$0.00	\$0.00	\$3,600.00	\$3,600.00	\$0.00
3560	Se víos de limpieza y manejo de desechos	\$404,059.00	\$51,522.70	\$455,581.70	\$425,621.70	\$30,000.00	\$0.00	\$425,621.70	\$0.00	\$30,000.00	\$425,621.70	\$425,621.70	\$0.00
3561	Se víos de limpieza y manejo de desechos	\$404,059.00	\$51,522.70	\$455,581.70	\$425,621.70	\$30,000.00	\$0.00	\$425,621.70	\$0.00	\$30,000.00	\$425,621.70	\$425,621.70	\$0.00
3590	Se víos de jardinería y fumigación	\$0.00	\$13,804.00	\$13,804.00	\$13,804.00	\$0.00	\$0.00	\$13,804.00	\$0.00	\$0.00	\$13,804.00	\$13,804.00	\$0.00
3591	Se víos de jardinería y fumigación	\$0.00	\$13,804.00	\$13,804.00	\$13,804.00	\$0.00	\$0.00	\$13,804.00	\$0.00	\$0.00	\$13,804.00	\$13,804.00	\$0.00
3600	SERVICIOS DE COMUNICACIÓN SOCIAL Y PUBLICIDAD	\$0.00	\$69,530.40	\$69,530.40	\$69,530.40	\$0.00	\$0.00	\$69,530.40	\$0.00	\$0.00	\$69,530.40	\$69,530.40	\$0.00
3630	Se víos de creatividad, preproducción y producción de F	\$0.00	\$60,598.40	\$60,598.40	\$60,598.40	\$0.00	\$0.00	\$60,598.40	\$0.00	\$0.00	\$60,598.40	\$60,598.40	\$0.00
3631	Se víos de la industria-filmica, del sonido y video	\$0.00	\$60,598.40	\$60,598.40	\$60,598.40	\$0.00	\$0.00	\$60,598.40	\$0.00	\$0.00	\$60,598.40	\$60,598.40	\$0.00
3650	SERVICIOS DE CREATIVIDAD, PREPRODUCCIÓN Y P	\$0.00	\$6,932.00	\$6,932.00	\$6,932.00	\$0.00	\$0.00	\$6,932.00	\$0.00	\$0.00	\$6,932.00	\$6,932.00	\$0.00
3651	Se víos de la industria-filmica, del sonido y video	\$0.00	\$6,932.00	\$6,932.00	\$6,932.00	\$0.00	\$0.00	\$6,932.00	\$0.00	\$0.00	\$6,932.00	\$6,932.00	\$0.00
3700	SERVICIOS DE LA INDUSTRIA FILMICA, DEL SONIDO	\$0.00	\$7,591.20	\$7,591.20	\$7,591.20	\$0.00	\$0.00	\$7,591.20	\$0.00	\$0.00	\$7,591.20	\$7,591.20	\$0.00
3720	Servicios de trasladados y víditos	\$0.00	\$6,447.20	\$6,447.20	\$6,447.20	\$0.00	\$0.00	\$6,447.20	\$0.00	\$0.00	\$6,447.20	\$6,447.20	\$0.00
3721	Pasajes terrestres	\$0.00	\$6,447.20	\$6,447.20	\$6,447.20	\$0.00	\$0.00	\$6,447.20	\$0.00	\$0.00	\$6,447.20	\$6,447.20	\$0.00
3750	Viáticos en el país	\$0.00	\$6,447.20	\$6,447.20	\$6,447.20	\$0.00	\$0.00	\$6,447.20	\$0.00	\$0.00	\$6,447.20	\$6,447.20	\$0.00
3751	Viáticos en el país	\$0.00	\$6,447.20	\$6,447.20	\$6,447.20	\$0.00	\$0.00	\$6,447.20	\$0.00	\$0.00	\$6,447.20	\$6,447.20	\$0.00
3790	Otros servicios de traslado y hospedaje	\$0.00	\$976.00	\$976.00	\$976.00	\$0.00	\$0.00	\$976.00	\$0.00	\$0.00	\$976.00	\$976.00	\$0.00
3791	Otros servicios de traslado y hospedaje	\$0.00	\$976.00	\$976.00	\$976.00	\$0.00	\$0.00	\$976.00	\$0.00	\$0.00	\$976.00	\$976.00	\$0.00
3791	OTROS SERVICIOS DE TRASLADO Y HOSPEDAJE	\$0.00	\$168.00	\$168.00	\$168.00	\$0.00	\$0.00	\$168.00	\$0.00	\$0.00	\$168.00	\$168.00	\$0.00
3800	SERVICIOS OFICIALES	\$0.00	\$168.00	\$168.00	\$168.00	\$0.00	\$0.00	\$168.00	\$0.00	\$0.00	\$168.00	\$168.00	\$0.00
3820	Gastos de crisis social y cultural	\$360,000.00	-\$199,668.48	\$160,331.52	\$169,310.52	\$20,000.00	\$0.00	\$169,310.52	\$0.00	\$20,000.00	\$169,310.52	\$169,310.52	\$0.00
3821	Gastos de orden social y cultural	\$200,000.00	-\$56,023.78	\$143,976.22	\$143,976.22	\$20,000.00	\$0.00	\$143,976.22	\$0.00	\$20,000.00	\$143,976.22	\$143,976.22	\$0.00
3840	Exposiciones:	\$180,000.00	-\$58,028.78	\$121,971.22	\$123,970.22	\$20,000.00	\$0.00	\$123,970.22	\$0.00	\$20,000.00	\$123,970.22	\$123,970.22	\$0.00
3841	Exposiciones:	\$180,000.00	-\$134,659.70	\$45,340.30	\$45,340.30	\$0.00	\$0.00	\$45,340.30	\$0.00	\$0.00	\$45,340.30	\$45,340.30	\$0.00
3841	Exposiciones:	\$180,000.00	-\$134,659.70	\$45,340.30	\$45,340.30	\$0.00	\$0.00	\$45,340.30	\$0.00	\$0.00	\$45,340.30	\$45,340.30	\$0.00
3890	OTROS SERVICIOS GENERALES	\$110,000.00	\$7,317.00	\$117,317.00	\$117,317.00	\$0.00	\$0.00	\$117,317.00	\$0.00	\$0.00	\$117,317.00	\$117,317.00	\$0.00
3980	Impuesto sobre nóminas y otros que se derivan de una re	\$110,000.00	\$7,317.00	\$117,317.00	\$117,317.00	\$0.00	\$0.00	\$117,317.00	\$0.00	\$0.00	\$117,317.00	\$117,317.00	\$0.00
3981	Impuesto sobre nóminas y otros que se derivan de una re	\$110,000.00	\$7,317.00	\$117,317.00	\$117,317.00	\$0.00	\$0.00	\$117,317.00	\$0.00	\$0.00	\$117,317.00	\$117,317.00	\$0.00
5000	BIENES MUEBLES, INMUEBLES E INTANGIBLE	\$0.00	\$4,452.08	\$4,452.08	\$4,452.08	\$0.00	\$0.00	\$4,452.08	\$0.00	\$0.00	\$4,452.08	\$4,452.08	\$0.00
5180	MOBILIARIO Y EQUIPO DE ADMINISTRACIÓN	\$0.00	\$2,074.08	\$2,074.08	\$2,074.08	\$0.00	\$0.00	\$2,074.08	\$0.00	\$0.00	\$2,074.08	\$2,074.08	\$0.00



**MUSEO DEL FERROCARRIL
SAN LUIS POTOSI**

**Estado Analítico del Ejercicio Presupuesto de Egresos
Clasificación Funcional (Finalidad y Función)**

Usr: CONTADOR
Rep: rptEstadoPresupuestoEgresos_FN3

Fecha y hora de Impresión: 15/ene./2020 12:10 p. m.

Del 01/ene./2019 Al 31/dic./2019

Egresos

Concepto	Egresos					
	Aprobado 1	Ampliaciones / (Reducciones) 2	Modificado 3=(1+2)	Devengado 4	Pagado 5	Subejercicio 6 = (3 - 4)
DESARROLLO SOCIAL.	\$7,281,491.42	\$1,114,856.70	\$8,396,348.12	\$8,251,933.62	\$8,028,680.38	\$144,414.50
RECREACIÓN, CULTURA Y OTRAS MANIFESTACIONES SOCIALES	\$7,281,491.42	\$1,114,856.70	\$8,396,348.12	\$8,251,933.62	\$8,028,680.38	\$144,414.50
Total del Gasto	\$7,281,491.42	\$1,114,856.70	\$8,396,348.12	\$8,251,933.62	\$8,028,680.38	\$144,414.50

[Handwritten signature]

LIC. XAVIERA ESTHER ACOSTA ESQUIVEL
DIRECTORA GENERAL

[Handwritten signature]

LIC. MICHAEL ANGEL VILLAS GARCIA
DIRECTOR ADMINISTRATIVO



Usr: CONTADOR
Rep: rptEstadoPresupuestoEgresos_FT

**MUSEO DEL FERROCARRIL
SAN LUIS POTOSI**
Estado del Ejercicio del Presupuesto por Fuente de Financiamiento Al 31/dic./2019

Fecha y hora de Impresión: 15/ene/2020 12:10 p. m.

Objeto del Gasto	Fuente de Financiamiento	Aprobado	Ampliaciones/ (Reducciones)	Presupuesto Vigente	Comprometido	Presupuesto Disponible para Comprometer	Devengado	Comprometido No Devengado	Presupuesto Sin Devenegar	Ejercido	Pagado	Cuentas por Pagar Deuda
6180	Otro mobiliario y equipo de administración	\$0.00	\$2,074.08	\$2,074.08	\$2,074.08	\$0.00	\$2,074.08	\$0.00	\$0.00	\$2,074.08	\$2,074.08	\$0.00
6181	Otros mobiliarios y equipos de administración	\$0.00	\$2,074.08	\$2,074.08	\$2,074.08	\$0.00	\$2,074.08	\$0.00	\$0.00	\$2,074.08	\$2,074.08	\$0.00
5680	MAQUINARIA, OTROS EQUIPOS Y HERRAMIENTAS:	\$0.00	\$1,218.00	\$1,218.00	\$1,218.00	\$0.00	\$1,218.00	\$0.00	\$0.00	\$1,218.00	\$1,218.00	\$0.00
5650	Equipo de comunicación y telecomunicación	\$0.00	\$1,218.00	\$1,218.00	\$1,218.00	\$0.00	\$1,218.00	\$0.00	\$0.00	\$1,218.00	\$1,218.00	\$0.00
5651	Equipo de comunicación y telecomunicación	\$0.00	\$1,218.00	\$1,218.00	\$1,218.00	\$0.00	\$1,218.00	\$0.00	\$0.00	\$1,218.00	\$1,218.00	\$0.00
5900	ACTIVOS INTANGIBLES	\$0.00	\$1,160.00	\$1,160.00	\$1,160.00	\$0.00	\$1,160.00	\$0.00	\$0.00	\$1,160.00	\$1,160.00	\$0.00
5910	Software	\$0.00	\$1,160.00	\$1,160.00	\$1,160.00	\$0.00	\$1,160.00	\$0.00	\$0.00	\$1,160.00	\$1,160.00	\$0.00
5911	Software	\$0.00	\$1,160.00	\$1,160.00	\$1,160.00	\$0.00	\$1,160.00	\$0.00	\$0.00	\$1,160.00	\$1,160.00	\$0.00
RECURSOS ESPECIALES		\$5,077,357.52	-\$151,044.18	\$5,165,597.25	\$5,085,587.25	\$118,305.00	\$5,065,597.25	\$0.00	\$118,305.00	\$5,065,597.25	\$5,065,597.25	\$0.00
Total Fficial		\$7,287,491.42	-\$1,119,095.70	\$6,165,595.72	\$6,251,552.55	\$144,414.95	\$6,257,553.52	\$0.00	\$144,414.50	\$6,024,000.00	\$6,024,000.00	\$225,253.26

Xavier

LIC. XAVIERA ESTHER ACOSTA ESQUIVEL
DIRECTORA GENERAL

LIC. MICHAEL ANGEL VILLEGAS GARCIA
DIRECTOR ADMINISTRATIVO



**MUSEO DEL FERROCARRIL
SAN LUIS POTOSI**

**Gasto por Categoría Programática
Del 01/ene./2019 Al 31/dic./2019**

Us: t CONTADOR

Rep: rptEstadoPresupuestoEgresos_PC:

Fecha y hora de Impresión

15/ene./2020
12:12 p. m.

Concepto	Egresos					Subejercicio 6 = (3 - 4)
	Aprobado 1	Ampliaciones/ (Reducciones) 2	Modificado 3=(1+2)	Devengado 4	Pagado 5	
Desempeño de las Funciones						
Prestación de Servicios Públicos	\$7,281,491.42	\$1,114,856.70	\$8,396,348.12	\$8,251,933.62	\$8,028,680.36	\$144,414.50
Desempeño de las Funciones	\$7,281,491.42	\$1,114,856.70	\$8,396,348.12	\$8,251,933.62	\$8,028,680.36	\$144,414.50
Total del Gasto	\$7,281,491.42	\$1,114,856.70	\$8,396,348.12	\$8,251,933.62	\$8,028,680.36	\$144,414.50

Xavier

LIC. XAVIERA ESTHER ACOSTA ESQUIVEL
DIRECTORA GENERAL

[Signature]
LIC. MICHAEL ANGEL VILLEGAS GARCIA
DIRECTOR ADMINISTRATIVO

MUSEO DEL FERROCARRIL
SAN LUIS POTOSI
PROGRAMAS Y PROYECTOS DE INVERSION
Del 01/ene/2019 Al 31/dic/2019

NO APLICA

"Bajo protesta de decir verdad declaramos que los Estados Financieros y sus notas, son razonablemente correctos y son responsabilidad del emisor".

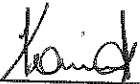

LIC. XAVIERA ESTHER ACOSTA ESQUIVEL
DIRECTORA GENERAL

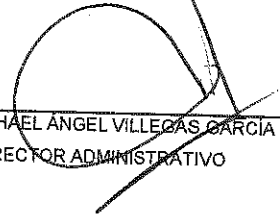

LIC. MICHAEL ANGEL VILLEGAS GARCIA
DIRECTOR ADMINISTRATIVO