

B. Estados

Financieros

Consolidados de los

Organismos

Descentralizados

Municipales (EFC)

Estado de Situación Financiera		
	Al 31/12/2018	
	2018	2017
ACTIVO		
<i>Activo Circulante</i>		
Efectivo y Equivalentes	2.235.550	5.306.658
Derechos a Recibir Efectivo o Equivalentes	1.050.979	3.973.111
Derechos a Recibir Bienes o Servicios	0	0
Inventarios	0	0
Almacenes	0	5.164
Estimación por Pérdida o Deterioro de Activos Circulantes	0	0
Otros Activos Circulantes	0	0
Total de Activos Circulantes	7.286.529	8.864.873
<i>Activo No Circulante</i>		
Inversiones Financieras a Largo Plazo	0	0
Derechos a Recibir Efectivo o Equivalentes a Largo Plazo	4.730.400	0
Bienes Inmuebles, Infraestructura y Construcciones en Proceso	2.255.788	5.367.074
Bienes Muebles	10.138.051	13.571.232
Activos Intangibles	805.512	555.812
Depreciación, Deterioro y Amortización Acumulada de Bienes	-3.084.418	-3.644.624
Activos Diferidos	1.302.508	1.816.979
Estimación por Pérdida o Deterioro de Activos no Circulantes	50.660	0
Otros Activos no Circulantes	0	0
Total de Activos No Circulantes	20.221.945	16.852.574
TOTAL DEL ACTIVO	27.508.474	26.717.447
PASIVO		
<i>Pasivo Circulante</i>		
Cuentas por Pagar a Corto Plazo	48.745.133	48.377.817
Documentos por Pagar a Corto Plazo	0	1.264
Participación a Corto Plazo de la Deuda Pública a Largo Plazo	-1.573.263	0
Títulos y Valores a Corto Plazo	0	0
Pasivos Diferidos a Corto Plazo	0	0
Fondos y Bienes de Terceros en Garantía no Administración a Corto Plazo	0	0
Provisiones a Corto Plazo	0	0
Otros Pasivos a Corto Plazo	886.248	4.225.231
Total de Pasivos Circulantes	48.171.120	52.601.362
<i>Pasivo No Circulante</i>		
Cuentas por Pagar a Largo Plazo	0	3.523.718
Documentos por Pagar a Largo Plazo	0	0
Deuda Pública a Largo Plazo	0	0
Pasivos Diferidos a Largo Plazo	9.495.445	14.557.127
Fondos y Bienes de Terceros en Garantía no Administración a Largo Plazo	39.000	30.000
Provisiones a Largo Plazo	0	0
Total de Pasivos No Circulantes	9.534.445	18.516.855
TOTAL DEL PASIVO	57.705.565	70,919,905
HACIENDA PÚBLICA/PATRIMONIO		
<i>Hacienda Pública/Patrimonio Contribuido</i>		
Aportaciones	-7.344.032	1,251,337
Donaciones de Capital	27.008	27.008
Adquisición de la Hacienda Pública / Patrimonio	0	0
Total Hacienda Pública / Patrimonio Contribuido	-7.317.024	1,278.345
<i>Hacienda Pública/Patrimonio Generado</i>		
Resultados del Ejercicio (Anexo / Desahorro)	-22,844,054	-44,037,876
Resultados de Ejercicios Anteriores	12,810,967	1,280,557
Reserva	-35,731,021	-45,312,133
Reservas	0	0
Rectificaciones de Resultados de Ejercicios Anteriores	0	0
Total Hacienda Pública / Patrimonio Generado	-45,764,108	-88,069,252
Exceso o Insuficiencia en la Actualización de la Hacienda	0	0
Resultado por Posición Monetaria	0	0
Resultado por Tenencia de Activos no Monetarios	0	0
TOTAL HACIENDA PÚBLICA/PATRIMONIO	-30,183,085	-42,786,330
TOTAL DEL PASIVO Y HACIENDA PÚBLICA / PATRIMONIO	27,568,480	28,133,368

006001

Estado de Actividades	
Del 01/01/2011 al 31/12/2011	2011
INGRESOS Y OTROS BENEFICIOS	
Ingresos de la Gestión	14.134.539
Impuestos	1.406.044
Cuentas y Aportaciones de Seguridad Social	0
Contribuciones de Municipios	0
Comercios	11.082.078
Productos de Tipo Comenzó	127.716
Aprovechamientos de Tipo Comenzó	129.427
Ingresos por venta de Bienes y Servicios	200.274
Ingresos no comprendidos en las Fracciones de la Ley de Ingresos Causados en Elecciones Finales Arrebatadas Pasadas de Liquidación a Pago	0
Participaciones, Aportaciones, Transferencias, Asignaciones, Subsidios y Otras Ayudas	0
Participaciones y Aportaciones	0
Transferencias, Asignaciones, Subsidios y Otras Ayudas	0
Otros Ingresos y Beneficios	0
Ingresos Financieros	0
Incremento por Valoración de Inventario	0
Disminución del Exceso de Estimaciones por Pérdida o Deterioro u Operaciones	0
Disminución del Exceso de Provisiones	0
Otros Ingresos y Beneficios Varía	0
Total de Ingresos y Otros Beneficios	16.170.839
GASTOS Y OTRAS PÉRDIDAS	
Gastos de Funcionamiento	41.380.379
Servicios Personales	37.525.295
Materiales y Suministros	6.731.735
Servicios Generales	17.165.369
Transferencias, Asignaciones, Subsidios y Otras Ayudas	-126.454.162
Transferencias Internas y Asignaciones al Sector Público	-143.095.064
Transferencias al Resto del Sector Público	0
Subsidios y Subvenciones	0
Ayudas Sociales	9.891.591
Pensiones y Jubilaciones	5.445.207
Transferencias e Fideicomisos, Mandatos y Contratos Análogos	0
Transferencias a la Seguridad Social	0
Otros Gastos	0
Transferencias al Externo	0
Participaciones y Aportaciones	1.348.491
Participaciones	0
Aportaciones	0
Comercios	1.348.491
Intereses, Comisiones y Otros Gastos de la Deuda Pública	470.829
Intereses de la Deuda Pública	470.623
Comisiones de la Deuda Pública	0
Gastos de la Deuda Pública	0
Costo por Coberturas	0
Apeyos Financieros	0
Otros Gastos y Pérdidas Extraordinarias	136.793
Exhaustivos, Depreciaciones, Dotaciones, Desembolsos y Amortizaciones	135.793
Provisiones	0
Utrabucción de Inventario	0
Aumento por Insuficiencia de Estimaciones por Pérdida o Deterioro y Utrabucción	0
Aumento por Insuficiencia de Provisiones	0
Otros Gastos	0
Inversión Pública	46.214.443
Inversión Pública en Capitalización	45.378.443
Fuente de Gastos y Otras Pérdidas	3.168.977
Resumen del Ejercicio (Activo y Pasivo)	12.946.967

000002

Cuenta Pública 2016
Estado de Variación en la Hacienda Pública
Del 1 de Enero al 31 de Diciembre de 2016
(pesos)

Ente Público: **MUNICIPIO DE ÉBANO, S.L.P.**

Concepto	Hacienda Pública/ Patrimonio Contribuido	Hacienda Pública/ Patrimonio Gasto de Ejercicios Anteriores	Hacienda Pública/ Patrimonio Gasto de Ejercicio	Ajustes por Cambios de Valor	TOTAL
Reconciliación de Resultados de Ejercicios Anteriores					
Patrimonio Neto Inicial Ajustado del Ejercicio	-7,344,831	0	0	0	-7,344,831
Aportaciones	22,006	0	0	0	22,006
Extracciones de Capital	0	0	0	0	0
Acumulación de la Hacienda Pública/ Patrimonio	-7,366,831	0	0	0	-7,366,831
Valoraciones de la Hacienda Pública/ Patrimonio Neto del Resultado del Ejercicio (Ahorro/Desahorro)	0	0	8,970,426	0	8,970,426
Resultados de Ejercicios Anteriores	0	0	0	0	0
Reservas	0	0	0	0	0
Reservas	0	0	0	0	0
Hacienda Pública/ Patrimonio Neto Final del Ejercicio 2016	-7,344,831	0	0	0	2,631,595
Cambios en la Hacienda Pública/ Patrimonio Neto del Ejercicio					
Acumulación	0	0	4	0	4
Donaciones de Capital	0	0	0	0	0
Acumulación de la Hacienda Pública/ Patrimonio	0	0	0	0	0
Valoraciones de la Hacienda Pública/ Patrimonio Neto del Resultado del Ejercicio (Ahorro/Desahorro)	0	-36,791,021	32,946,967	0	-3,844,054
Resultados de Ejercicios Anteriores	0	-36,791,021	32,946,967	0	-3,844,054
Reservas	0	0	0	0	0
Reservas	0	0	0	0	0
Saldo Neto en la Hacienda Pública / Patrimonio 2016	-7,344,831	-36,791,021	32,946,967	0	-11,188,885

000003

Estado de Cambios en la Situación Financiera			
Del 01/01/2018 al 31/12/2018		Origen	Aplicación
ACTIVO			
Activo Circulante			
Efectivo y equivalentes	3,776,694		59,962
Derechos a Recibir Efectivo o Equivalentes	0		1,078,664
Derechos a Recibir Bienes o Servicios	0		0
Cuentas	0		0
Almacenes	0		0
Estimación por Pérdida o Deterioro de Activos Circulantes	0		0
Otros Activos Circulantes	0		0
Activo No Circulante			
Inversiones Financieras a Largo Plazo	0		0
Derechos a Recibir Efectivo o Equivalentes a Largo Plazo	0		5,722,403
Bienes Inmuebles, Infraestructura y Construcciones en Proceso	2,111,286		0
Bienes Muebles	0		117,719
Activos Intangibles	0		50,000
Depreciación, Deterioro y Amortización Acumulada de Bienes	195,793		0
Activos Diferidos	304,471		0
Estimación por Pérdida o Deterioro de Activos no Circulantes	0		50,800
Otros Activos no Circulantes	0		0
PASIVO			
Pasivo Circulante			
Cuentas por Pagar a Corto Plazo	667,813		296,295
Documentos por Pagar a Corto Plazo	0		0
Porción a Corto Plazo de la Deuda Pública a Largo Plazo	0		1,573,263
Títulos y Valores a Corto Plazo	0		0
Pasivos Diferidos a Corto Plazo	0		0
Fondos y Bienes de Terceros en Garantía y/o Administración a Corto	0		0
Provisiones a Corto Plazo	0		0
Otros Pasivos a Corto Plazo	1,021		3,241,107
Pasivo No Circulante			
Cuentas por Pagar a Largo Plazo	0		3,623,718
Documentos por Pagar a Largo Plazo	0		0
Deuda Pública a Largo Plazo	0		0
Pasivos Diferidos a Largo Plazo	0		5,170,692
Fondos y Bienes de Terceros en Garantía y/o en Administración a	3,000		0
Provisiones a Largo Plazo	0		0
HACIENDA PÚBLICA/ PATRIMONIO			
Hacienda Pública/Patrimonio Contribuido			
Aportaciones	0		0
Donaciones de Capital	0		0
Actualización de la Hacienda Pública / Patrimonio	0		0
Hacienda Pública/Patrimonio Generado			
Resultados del Ejercicio (Ahorro / Negativo)	2,071,347		0
Resultados de Ejercicios Anteriores	1,395,533		1,665,472
Reservas	0		0
Reservas	0		0
Rectificaciones de Resultados de Ejercicios Anteriores	0		0
Exceso o Insuficiencia en la Actualización de la Hacienda			
Resultado por Fijación Monetaria	0		0
Resultado por Tenencia de Activos no Monetarios	0		0

000004

Estado de Flujos de Efectivo		Del 01/01/2018 Al 31/12/2018	
		2018	2017
Flujos de Efectivo de las Actividades de Operación			
Origen		162,329,949	167,045,604
Impuestos		3,432,044	3,485,111
Cuotas y Aportaciones de Seguridad Social		0	0
Contribuciones de mejoras		0	0
Derechos		11,982,078	1,943,210
Productos de Tipo Corriente		127,716	0
Aprovechamientos de Tipo Corriente		212,467	1,584,461
Ingresos por Venta de Bienes y Servicios		256,274	345,550
Ingresos no comprendidos en las Fianzas de la Ley de Ingresos Causados en Ejercicios Fiscales Anteriores Pendientes de Liquidación o Pago		0	0
Participaciones y Aportaciones		143,866,064	149,555,373
Transferencias, Asignaciones y Subsidios y Otras Ayudas		0	0
Otros Orígenes de Operación		2,310,307	173,883
Aplicación		87,544,401	102,751,652
Servicios Personales		57,400,295	57,263,377
Materiales y Suministros		5,731,735	9,638,125
Servicios Generales		15,525,107	16,865,056
Transferencias Internas y Asignaciones al Sector Público		0	0
Transferencias a resto del Sector Público		0	0
Subsidios y Subvenciones		0	0
Ayudas Sociales		8,885,895	1,809,501
Pensiones y Jubilaciones		5,449,207	4,521,257
Transferencias a Fideicomisos, Mandatos y Contratos Análogos		0	0
Transferencias a la Seguridad Social		0	0
Donativos		0	0
Transferencias al Exterior		0	0
Participaciones		0	0
Aportaciones		0	0
Convenios		1,348,493	2,088,462
Otros Aplicaciones de Operación		0	467,562
Flujos Netos de Efectivo por Actividades de Operación		64,765,458	64,263,756
Flujos de Efectivo de las Actividades de Inversión			
Origen		0	16,282,355
Bienes Inmuebles, Infraestructura y Construcciones en Proceso		0	4,894,074
Bienes Muebles		0	10,884,149
Otros Orígenes de Inversión		0	404,132
Aplicación		45,145,040	3,878
Bienes Inmuebles, Infraestructura y Construcciones en Proceso		45,007,992	0
Bienes Muebles		87,048	3,878
Otras Aplicaciones de Inversión		50,000	0
Flujos Netos de Efectivo por Actividades de Inversión		-45,145,040	16,278,477
Flujo de Efectivo de las Actividades de Financiamiento			
Origen		0	0
Endeudamiento Neto		0	0
Interno		0	0
Externo		0	0
Distribución de Activos Financieros		0	0
Incremento de Otros Pasivos		0	0
Aplicación		23,333,380	792,438
Servicios de la Deuda		11,370,188	792,438
Interno		11,370,188	0
Externo		0	0
Incremento de Activos Financieros		593,064	0
Destrucción de Otros Pasivos		0	0
Flujos netos de Efectivo por Actividades de Financiamiento		-23,333,380	-792,438
Incremento/Disminución Neta en el Efectivo y Equivalentes al Efectivo		-3,682,962	79,149,786
Efectivo y Equivalentes al Efectivo al inicio del Ejercicio		5,905,658	2,673,595
Efectivo y Equivalentes al Efectivo al final del Ejercicio		2,213,696	82,323,399

000005



Concepto	MUNICIPIO		DAPAS		SUMATORIA	ELIMINACIÓN	CONSOLIDACIÓN
	2018	2017	2018	2017			
ACTIVO							
Activo Circulante							
Electivo y no electivo	2,130,665	5,047,659	8,122	1,101	2,029,516	0	2,225,596
Dividendos a Recibir - Financiero y Capitalizado	4,000,180	3,280,403	1,740,654	712,211	5,752,579	0	5,752,579
Intereses a Recibir - Interés Capitalizado	0	0	0	0	0	0	0
Provisiones	0	0	0	0	0	0	0
Reservas	0	0	0	0	0	0	0
Reservación por pérdidas o Gastos de Activos Circulantes	0	0	0	0	0	0	0
Otros Activos Circulantes	0	0	0	0	0	0	0
Total de Activos Circulantes	5,130,845	8,328,062	1,749,636	813,311	7,282,525	0	7,282,525
Activo No Circulante							
Participación Financiera a Largo Plazo	0	0	0	0	0	0	0
Derechos a Recibir Electivo y Equivalencias a Largo Plazo	5,732,403	0	0	0	5,732,403	0	5,732,403
Bienes Inmuebles - Infraestructura y Construcciones en Proceso	1,256,788	5,357,874	0	0	1,256,788	0	1,256,788
Bienes Muebles	10,371,187	10,854,149	2,157,854	2,157,854	3,129,751	0	3,129,751
Activos Intangibles	454,112	454,132	171,613	151,659	605,112	0	605,112
Depreciación - Deprecio y Amortización Acumulada de Bienes Muebles Intangibles	-1,494,011	1,376,529	2,358,091	-7,740,165	-3,874,411	0	-3,874,411
Activos Diferidos	1,302,508	1,896,879	0	0	1,302,508	0	1,302,508
Formación por Partida de Intención de Activos no Circulantes	0	0	50,849	0	50,849	0	50,849
Otros Activos no Circulantes	0	0	0	0	0	0	0
Total de Activos No Circulantes	16,221,243	18,074,631	2,328,514	-5,588,306	21,221,444	0	21,221,444
Total del Activo	21,352,088	26,402,693	4,078,150	3,225,005	28,503,969	0	28,503,969
PASIVO							
Pasivo Circulante							
Cuentas por Pagar a Corto Plazo	10,067,438	10,353,733	18,042,581	36,112,814	48,142,114	0	48,142,114
Documentos por Pagar a Corto Plazo	0	0	0	0	0	0	0
Procedimientos a Corto Plazo de la Cuenta Pública a Largo Plazo	-1,573,203	0	0	0	-1,573,203	0	-1,573,203
Títulos y Valores a Corto Plazo	0	0	0	0	0	0	0
Préstamos Otorgados a Corto Plazo	0	0	0	0	0	0	0
Fondos y Dinero de Terceros en Custodia y Administración a Corto Plazo	0	0	0	0	0	0	0
Provisiones a Corto Plazo	0	0	0	0	0	0	0
Otros Pasivos a Corto Plazo	903,451	4,224,568	17,787	1,167	916,241	0	916,241
Total de Pasivos Circulantes	9,397,686	14,578,301	18,060,368	37,214,981	46,578,958	0	46,578,958
Pasivo No Circulante							
Cuentas por Pagar a Largo Plazo	0	3,625,118	0	0	0	0	0
Documentos por Pagar a Largo Plazo	0	0	0	0	0	0	0
Deuda Pública a Largo Plazo	0	0	0	0	0	0	0
Pasivos Diferidos a Largo Plazo	9,486,445	14,657,137	0	0	9,486,445	0	9,486,445
Fondos y Dineros de Terceros en Custodia y Administración a Largo Plazo	35,500	36,000	0	0	36,000	0	36,000
Provisiones a Largo Plazo	0	0	0	0	0	0	0
Total de Pasivos No Circulantes	9,522,445	18,318,255	0	0	9,522,445	0	9,522,445
Total del Pasivo	18,920,131	32,896,556	18,060,368	37,214,981	56,101,403	0	56,101,403
Hacienda Pública Patrimonial							
Hacienda Pública Patrimonial Contribuida	-7,386,037	-7,386,037	22,006	22,006	7,144,012	0	7,144,012
Apealaciones	0	0	22,005	22,006	22,005	0	22,005
Defunciones de Casera	0	0	0	0	0	0	0
Actualización de la Hacienda Pública Patrimonial	-7,386,037	-7,386,037	0	0	7,156,017	0	7,386,037
Hacienda Pública Patrimonial General	14,731,914	545,788	-17,575,067	-35,988,236	-22,844,054	0	-22,844,054
Resultados del Ejercicio (Ahorro) Desahorro	13,151,141	10,370,490	-2,321,112	454,823	12,344,952	0	12,344,952
Resultados de Ejercicios Anteriores	1,570,833	-1,824,701	-17,253,954	-35,453,419	36,751,021	0	35,751,021
Revalúos	0	0	0	0	0	0	0
Reservas	0	0	0	0	0	0	0
Rectificaciones de Resultados de Ejercicios Anteriores	0	0	0	0	0	0	0
Ejercicio Insuficiente en la Actualización de la Hacienda Pública Patrimonial	0	0	0	0	0	0	0
Resultado por Posición Monetaria	0	0	0	0	0	0	0
Resultado por Tránsito de Activos en Moneda	0	0	0	0	0	0	0
Total Hacienda Pública Patrimonial	7,345,877	-6,840,249	-17,553,062	-35,966,236	-19,148,042	0	-19,148,042
Total del Pasivo y Hacienda Pública Patrimonial	26,265,007	26,056,307	4,015,088	2,058,745	27,015,430	0	27,015,430

000006



Consolidación de la clave administrativa 31119

Estado de Actividades

Del 1 de enero al 31 de diciembre de 2018



Concepto	MUNICIPIO 2018	DAPAS 2018	SUMATORIA	ELIMINACIÓN	CONSOLIDACIÓN
INGRESOS Y OTROS BENEFICIOS					
Ingresos de la Gestión:	7,937,607	8,198,938	16,136,539		16,136,539
Impuestos	3,433,044	0	3,433,044		3,433,044
Contribuciones de Mejoras	0	0	0		0
Beneficios	4,068,303	7,922,690	11,990,993		11,990,993
Productos de Tipo Comerte	127,716	0	127,716		127,716
Apropiaciones de Tipo Comerte	312,867	10,897	323,764		323,764
Ingresos por venta de Bienes y Servicios	0	256,274	256,274		256,274
Ingresos no Comprendidos en las Disposiciones de la Ley de Ingresos Consuadas en Cuerpos Legales Anteriores (Ingresos de Liquidación Paga)	0	0	0		0
Participaciones, Aportaciones, Transferencias, Asignaciones, Subsidios y Otras Ayudas:	143,899,064	0	143,899,064		143,899,064
Participaciones y Ayudaciones	143,899,064	0	143,899,064	143,899,064	0
Transferencia, Asignaciones, Subsidios y Otras Ayudas	0	0	0		0
Otros Ingresos y Beneficios:	0	0	0		0
Ingresos Financieros	0	0	0		0
Incremento por Valuación de Inventarios	0	0	0		0
Disminución del Exceso de Estimaciones por Pérdida o Omitido u Obsolescencia	0	0	0		0
Disminución del Exceso de Provisiones	0	0	0		0
Otros Ingresos y Beneficios varios	0	0	0		0
TOTAL Ingresos y Otros Beneficios	151,836,670	8,198,938	160,035,602	143,899,064	16,136,539
GASTOS Y OTRAS PÉRDIDAS					
Gastos de Funcionamiento:	72,874,740	8,335,639	81,210,379		81,210,379
Salarios Personales	21,556,758	5,200,407	26,757,165		26,757,165
Materiales y Suministros	5,767,591	364,144	6,131,735		6,131,735
Servicios Generales	15,640,300	1,405,108	17,045,408		17,045,408
Transferencia, Asignaciones, Subsidios y Otras Ayudas:	16,444,802	0	16,444,802		16,444,802
Transferencias Internas y Asignaciones al Sector Público	0	0	0	143,899,064	-143,899,064
Transferencias al Resto del Sector Público	0	0	0		0
Subsidios y Subvenciones	0	0	0		0
Ayudas Sociales	8,995,696	0	8,995,696		8,995,696
Pensiones y Jubilaciones	5,449,207	0	5,449,207		5,449,207
Transferencias a Fiduciarios, Mandatos y Contratos Anteriores	0	0	0		0
Transferencias a la Seguridad Social	0	0	0		0
Donativos	0	0	0		0
Transferencias al Exterior	0	0	0		0
Participaciones y Aportaciones:	1,348,493	0	1,348,493		1,348,493
Participaciones	0	0	0		0
Aportaciones	0	0	0		0
Convencios	1,348,493	0	1,348,493		1,348,493
Intereses, Comisiones y Otros Gastos de la Deuda Pública:	470,623	0	470,623		470,623
Intereses de la Deuda Pública	470,623	0	470,623		470,623
Comisiones de la Deuda Pública	0	0	0		0
Gastos de la Deuda Pública	0	0	0		0
Costo por Contratos	0	0	0		0
Otros Financieros	0	0	0		0
Gastos y Pérdidas Extraordinarias:	198,287	76,506	274,793		274,793
Estimaciones, Denuncias, Finescos, Obsolescencia y Amortizaciones	1,9287	76,506	195,793		195,793
Provisiones	0	0	0		0
Disminución de Inventarios	0	0	0		0
Aumento por Insuficiencia de Estimaciones por Pérdida o Omitido u Obsolescencia	0	0	0		0
Aumento por Insuficiencia de Provisiones	0	0	0		0
Otros Gastos	0	0	0		0
Inversión Pública:	48,318,445	0	48,318,445		48,318,445
Inversión Pública no Capitalizada	48,318,445	0	48,318,445		48,318,445
Total de Gastos y Otras Pérdidas	138,676,480	8,412,145	147,088,625	143,899,064	3,188,551
Resultados del Ejercicio (Ahorro/Desahorro)	13,160,181	-213,213	12,946,967	0	12,946,967

PARTICIPACIÓN MUNICIPAL

MUNICIPIO

DAPAS

	C
	C

Transacciones y saldos a consolidar

Del Estado de Actividades Consolidado:

Del Estado de Actividades Consolidado, se deben eliminar las transacciones generadas por una relación de Ingreso

Gasto por conceptos de Transferencias, Asignaciones, Subsidios y Subvenciones, y Pensiones y Jubilaciones.

Del Estado de Situación Financiera Consolidado:

000007



Consolidación de la clave administrativa 31111
 Estado de Variación en la Hacienda Pública
 04/1 de enero al 31 de diciembre de 2018



Concepto	MUNICIPIO					DIPAS					TOTAL	SIGNATORIA	ELIMINACIÓN	CONSOLIDACIÓN		
	Hacienda Pública / Patrimonio Contributivo	Hacienda Pública / Patrimonio Ejercicio Anteriores	Hacienda Pública / Patrimonio Ejercicio Corriente	Tiempo	Ajustes por Cambio de Valor	Hacienda Pública / Patrimonio Contributivo	Hacienda Pública / Patrimonio Ejercicio Anteriores	Hacienda Pública / Patrimonio Ejercicio Corriente	Ajustes por Cambio de Valor	Finan.						
Rectificaciones de Resultados de Ejercicios Anteriores																
Permuta de terreno al Estado del Ejercicio	-7,386,037	0	0	0	0	0	0	0	0	0	0	0	0	0	0	0
Aportaciones	0	0	0	0	0	0	0	0	0	0	0	0	0	0	0	0
Donaciones de Capital	0	0	0	0	0	0	0	0	0	0	0	0	0	0	0	0
Actualización de la Hacienda Pública Anterior	-7,386,037	0	0	0	0	0	0	0	0	0	0	0	0	0	0	0
Variaciones de la Hacienda Pública y Patrimonio en el Ejercicio																
Resultados de Ejercicio (Ingresos/Consumos)	0	10,370,459	0	10,370,459	0	10,370,459	0	10,370,459	0	0	0	0	0	0	0	0
Resultados de Ejercicio Anteriores	0	0	0	0	0	0	0	0	0	0	0	0	0	0	0	0
Revisión	0	0	0	0	0	0	0	0	0	0	0	0	0	0	0	0
Reservas	0	0	0	0	0	0	0	0	0	0	0	0	0	0	0	0
Hacienda Pública / Patrimonio Neto Final del Ejercicio 2018	-7,386,037	10,370,459	0	3,084,413	0	10,370,459	0	10,370,459	0	0	0	0	0	0	0	0
Cambios de la Hacienda Pública / Patrimonio Neto del Ejercicio 2018																
Aportaciones	0	0	0	0	0	0	0	0	0	0	0	0	0	0	0	0
Donaciones de Capital	0	0	0	0	0	0	0	0	0	0	0	0	0	0	0	0
Actualización de la Hacienda Pública Anterior	0	0	0	0	0	0	0	0	0	0	0	0	0	0	0	0
Variaciones de la Hacienda Pública / Patrimonio Neto del Ejercicio	0	1,370,833	0	14,721,014	0	13,180,181	0	13,180,181	0	0	0	0	0	0	0	0
Resultados de Ejercicio (Ingresos/Consumos)	0	0	0	0	0	0	0	0	0	0	0	0	0	0	0	0
Resultados de Ejercicio Anteriores	0	1,370,833	0	14,721,014	0	13,180,181	0	13,180,181	0	0	0	0	0	0	0	0
Revisión	0	0	0	0	0	0	0	0	0	0	0	0	0	0	0	0
Reservas	0	0	0	0	0	0	0	0	0	0	0	0	0	0	0	0
Saldo Neto en la Hacienda Pública / Patrimonio 2018	-7,386,037	11,741,292	0	7,365,428	0	13,180,181	0	13,180,181	0	0	0	0	0	0	0	0

000008



Consolidación de la clave administrativa 31111

Estado de Cambios en la Situación Financiera

Del 1 de enero al 31 de diciembre de 2018



Concepto	MUNICIPIO		DAPAS		SUMATORIA		ELIMINACIÓN		CONSOLIDACIÓN	
	Origen	Aplicación	Origen	Aplicación	Origen	Aplicación			Origen	Aplicación
Activo										
Activo Circulante										
Electivo y Equivalentes	3,776,924	0	0	88,962	3,776,924	89,822			3,775,934	89,822
Derechos a Recibir Efectivo o Equivalentes	0	725,777	0	352,147	0	1,078,664			0	1,078,664
Derechos a Recibir Bienes o Servicios Inventarios	0	0	0	0	0	0			0	0
Almacenes	0	0	0	0	0	0			0	0
Estimación por Pérdida o Deterioro de Activos Circulantes	0	0	0	0	0	0			0	0
Otros Activos Circulantes	0	0	0	0	0	0			0	0
Activo No Circulante										
Inversiones Financieras a Largo Plazo	0	0	0	0	0	0			0	0
Derechos a Recibir Efectivo o Equivalentes a Largo Plazo	0	5,732,403	0	0	0	5,732,403			0	5,732,403
Bienes Inmuebles, Infraestructura y Construcciones en Proceso	2,111,285	0	0	0	2,111,285	0			2,111,285	0
De Muebles	0	57,048	0	33,071	0	117,719			0	117,719
De Inmuebles	0	50,000	0	0	0	50,000			0	50,000
Depreciación, Deterioro y Anticipación Anualizada de Bienes	119,287	0	75,500	0	195,793	0			195,793	0
Activos Diferidos	304,471	0	0	0	304,471	0			304,471	0
Estimación por Pérdida o Deterioro de Activos no Circulantes	0	0	0	50,800	0	50,800			0	50,800
Otros Activos no Circulantes	0	0	0	0	0	0			0	0
Pasivo										
Pasivo Circulante										
Cuentas por Pagar a Corto Plazo	0	290,295	657,513	0	657,513	290,295			657,513	290,295
Provisiones por Pagar a Corto Plazo	0	0	0	0	0	0			0	0
Inversión a Corto Plazo de la Deuda Pública a Largo Plazo	0	1,573,263	0	0	0	1,573,263			0	1,573,263
Impuestos y Valores a Corto Plazo	0	0	0	0	0	0			0	0
Reservas Oligarquias a Corto Plazo	0	0	0	0	0	0			0	0
Fondos y Bienes de Terceros en Garantía y/o Administración a Corto Plazo	0	0	0	0	0	0			0	0
Provisiones a Corto Plazo	0	0	0	0	0	0			0	0
Otros Pasivos a Corto Plazo	0	3,241,107	13,921	0	13,921	3,241,107			13,921	3,241,107
Pasivo No Circulante										
Cuentas por Pagar a Largo Plazo	0	3,071,711	0	0	0	3,071,711			0	3,071,711
Documentos por Pagar a Largo Plazo	0	0	0	0	0	0			0	0
Deuda Pública a Largo Plazo	0	0	0	0	0	0			0	0
Pasivos Diferidos a Largo Plazo	0	5,170,592	0	0	0	5,170,592			0	5,170,592
Fondos y Bienes de Terceros en Garantía y/o Administración a Largo Plazo	3,000	0	0	0	3,000	0			3,000	0
Provisiones a Largo Plazo	0	0	0	0	0	0			0	0
HACIENDA PÚBLICA/PATRIMONIO										
Hacienda Pública/Patrimonio Contributivo										
Adquisiciones	0	0	0	0	0	0			0	0
Inyecciones de Capital	0	0	0	0	0	0			0	0
Actualización de la Norma de Política Patrimonial	0	0	0	0	0	0			0	0
Hacienda Pública/Patrimonio Generado										
Resultados del Ejercicio (Ahorro) Desahorro	2,785,731	0	281,513	0	3,071,341	0			3,071,341	0
Resultados de Ejercicios Anteriores	11,355,533	0	0	1,268,422	11,385,533	1,568,422			11,385,533	1,268,422
Reservas	0	0	0	0	0	0			0	0
Reservas	0	0	0	0	0	0			0	0
Fraccionamientos de Resultados de Ejercicios Anteriores	0	0	0	0	0	0			0	0
Exposiciones e Inutilización en la Actualización de la Hacienda Pública/Patrimonio	0	0	0	0	0	0			0	0
Resultado por Posición Mantención	0	0	0	0	0	0			0	0
Resultado por Transferencia de Activos no Mantención	0	0	0	0	0	0			0	0

000009



Concepto	MUNICIPIO 2018	DAPAS 2018	SUMATORIA	ELIMINACION	CONSOLIDACION
Flujos de Efectivo de las Actividades de Operación					
Origen	153,286,523	9,543,426	162,829,949		162,829,949
Impuestos	3,433,044	0	3,433,044		3,433,044
Cuotas y Aportaciones de Seguros Sociales	0	0	0		0
Contribuciones de Mejoras	0	0	0		0
Correchos	4,156,042	7,820,890	11,976,932		11,976,932
Productos de Tipo Corriente	147,716	0	147,716		147,716
Aportaciones de Tipo Corriente	312,467	0	312,467		312,467
Ingresos por Venta de Bienes y Servicios	0	259,274	259,274		259,274
Ingresos no comprendidos en las operaciones de la Ley de Ingresos Causados en Ejercicio Fiscales Anteriores Fondos de Liquidación e Pago	0	0	0		0
Participaciones y Aportaciones	143,899,064	0	143,899,064		143,899,064
Transferencias, Asignaciones y Subsidios y Otras Ayudas	0	0	0		0
Otros Orígenes de Operación	1,449,853	883,454	2,333,307		2,333,307
Aplicación	89,208,652	8,335,839	97,544,491		97,544,491
Servicios Personales	51,433,788	5,968,487	57,402,275		57,402,275
Materiales y Suministros	5,767,551	954,144	6,721,695		6,721,695
Servicios Generales	15,184,079	1,485,028	16,669,107		16,669,107
Transferencias Internas y Asignaciones al Sector Público	0	0	0		0
Transferencias al resto del Sector Público	0	0	0		0
Subsidios y Subvenciones	0	0	0		0
Ayudas Sociales	9,995,695	0	9,995,695		9,995,695
Pensiones y Jubilaciones	5,449,287	0	5,449,287		5,449,287
Transferencias a Fiduciarios, Mandatos y Contratos Prólogo	0	0	0		0
Transferencias a la Seguridad Social	0	0	0		0
Donativos	0	0	0		0
Transferencias al Exterior	0	0	0		0
Participaciones	0	0	0		0
Aportaciones	0	0	0		0
Convenios	1,345,493	0	1,345,493		1,345,493
Otras Aplicaciones de Operación	0	0	0		0
Flujos Netos de Efectivo por Actividades de Operación	64,077,671	767,587	64,845,258		64,845,258
Flujos de Efectivo de las Actividades de Inversión					
Origen	0	0	0		0
Bienes Inmuebles, Infraestructura y Construcciones en Proceso	0	0	0		0
Bienes Muebles	0	0	0		0
Otros Orígenes de Inversión	0	0	0		0
Aplicación	45,144,349	30,671	45,175,020		45,175,020
Bienes Inmuebles, Infraestructura y Construcciones en Proceso	44,977,321	30,671	45,007,992		45,007,992
Bienes Muebles	87,048	0	87,048		87,048
Otras Aplicaciones de Inversión	50,000	0	50,000		50,000
Flujos Netos de Efectivo por Actividades de Inversión	-45,144,349	-30,671	-45,175,020		-45,175,020
Flujo de Efectivo de las Actividades de Financiamiento					
Origen	0	0	0		0
Endeudamiento Neto	0	0	0		0
Interno	0	0	0		0
Externo	0	0	0		0
Otros Orígenes de Financiamiento	0	0	0		0
Aplicación	23,333,380	593,084	23,926,464		23,926,464
Servicios de la Deuda	11,370,148	0	11,370,148		11,370,148
Interno	11,370,148	0	11,370,148		11,370,148
Externo	0	0	0		0
Otras Aplicaciones de Financiamiento	0	593,084	593,084		593,084
Flujos Netos de Efectivo por Actividades de Financiamiento	-23,333,380	-593,084	-23,926,464		-23,926,464
Aumento/Disminución Netos en el Efectivo y Equivalentes al Efectivo	-3,776,994	84,032	-3,692,962		-3,692,962
Efectivo y Equivalentes al Efectivo al Inicio del Ejercicio	5,307,655	1,001	5,308,656		5,308,656
Efectivo y Equivalentes al Efectivo al Final del Ejercicio	2,130,661	89,033	2,219,694		2,219,694

000010



Notas a los Estados Financieros / Notas de Descargo
 Notas al Estado de Situación Financiera
 Activo
 Efectivo y Equivalentes

MUNICIPIO DE EBANO, S. L. P.

CONSOLIDADAS

Fondos con Afectación Específica			
Cuenta	Nombre de la cuenta	Tipo	Monto
1111-01	Caja Tesorería	Efectivo	33,273.26
1112-00	Bancos	Deposito a la vista	2,203,756.67
		Total	2,237,030.93

Inversiones financieras				Clasificación a corto y largo plazo		
Cuenta	Nombre de la cuenta	Tipo	Monto	Menor a 90 días	Menor a 180 días	Mayor a 365 días
1114-01	Inversiones temporales		0.00			
		Total	0.00			



Notas a los Estados Financieros / Notas de Descargo
 Notas al Estado de Situación Financiera
 Activo

Derechos a Recibir Efectivo y Equivalentes y Bienes o Servicios a Recibir
 CONSOLIDADAS



MUNICIPIO DE ÉBANO, S. L. P.

Ingresos por Recuperar a Corto Plazo

Cuenta	Nombre de la cuenta	Monto	Importe pendiente de cobro					Montos sujetos a algún tipo de juicio	
			2018	2017	2016	2015	2013	Tipo	Facilidad de cobro
1116-01	DEPOSITOS DE FONDOS DE TERCEROS	5,889.36		5,889.36				NA	10%
1118-01	OTROS EFECTIVOS Y EQUIVALENTES	-0.01						NA	0%
1122-01	CUENTAS POR COBRAR A CORTO PLAZO	3,985.00	3,985.00						
1123-01	DEUDORES DIVERSOS POR COBRAR	867,051.11	727,518.89			138,730.22		NA	20%
1128-00	OTROS DERECHOS A RECIBIR	4,185,842.00	4,185,842.00					NA	10%
1222-00	DEUDORES DIVERSOS A LP	5,732,402.83	5,732,402.83					MERCANTIL	10%
	Se realizó el registro por embargo del SAT a FISMI por adeudo de contribuciones, registrando en deudores diversos LP								
	Total	10,786,170.29	10,649,749.71			145,619.68			



MUNICIPIO DE EBANO, S. L. P.

Notas a los Estados Financieros / Notas de Descargo
Notas al Estado de Situación Financiera
Activo
Inversiones Financieras

Anexo C-09



Fideicomisos, Mandatos y Contratos Análogos

CONSOLIDADAS

Cuenta	Nombre de la cuenta	Monto	Tipo	Características	Nombre del Fideicomiso	Objeto del Fideicomiso
	EL PRESENTE FORMATO NO FUE UTILIZADO. EN RAZON DE QUE LA INFORMACION REQUERIDA NO ES APLICABLE A ESTA ENTIDAD.					
	Total:	0.00				



Notas a los Estados Financieros / Notas de Desglose
 Notas al Estado de Situación Financiera
 Activo
 Inversiones Financieras (Fideicomisos)



MUNICIPIO DE ÉBANO, S. L. P.

CONSOLIDADAS

Participaciones y Aportaciones de Capital

Cuenta	Nombre de la cuenta	Monto	Tipo	Ente público
	EL PRESENTE FORMATO NO FUE UTILIZADO. EN RAZON DE QUE LA INFORMACION REQUERIDA NO ES APLICABLE A ESTA ENTIDAD.			
	Total	0.00		



Notas a los Estados Financieros / Notas de Desglose
Notas al Estado de Situación Financiera

Activo
Bienes Muebles, Inmuebles e Intangibles



MUNICIPIO DE EBANO, S. L. P.

CONSOLIDADAS

Bienes Muebles e Inmuebles

Cuenta	Nombre de la Cuenta	Monto de Depreciación	Acumulada	Procedimiento	Características
1263-01	Depreciación acum. Mob Y equipo	\$ 48,415.08	\$ 188,728.48	Linea recta	10% valor del bien vida útil
1263-03	Depreciación acum. Equipo de cómputo	\$ 31,722.09	\$ 152,850.92	Linea recta	10% valor del bien vida útil
1263-02	Depreciación acum. Equipo de transporte	\$ 39,150.00	\$ 1,155,837.24	Linea recta	25% valor del bien vida útil
1265	DEPRECIACIÓN ACUMULADA DE BIENES MUEBLES Dapas		\$ 2,251,405.20	LINEA RECTA	35% VIDA UTIL

Cuenta	Nombre de la Cuenta	Saldo Inicial del Ejercicio	Saldo Final del Ejercicio	Flujo	Crédito
Activos Intangibles					
	LICENCIAS	454,132.40	454,132.40		
	Se sistemas de contabilidad, adm sistemas. Se realizó la contratación de la licencia del SISTEMA SACG. NET				
	SOFTWARE	\$ 151,680.00	\$ 151,680.00		
Activos Diferidos					
	OTROS ACTIVOS DIFERIDOS	1,322,508.21	1,322,508.21		
Amortización Acumulada					
1265	AMORTIZACIÓN ACUMULADA DE ACTIVOS INTANGIBLES		\$ 118,195.00	INCA RECTA	50 % VIDA UTIL
	Total:	1,906,320.61	2,026,476.81	0.00	

006015



Notas a los Estados Financieros / Notas de Desglose
Notas al Estado de Situación Financiera
Activo
Estimaciones y Deterioros



MUNICIPIO DE ÉBANO, S. L. P.

CONSOLIDADAS

Texto y Formato Libre	Cuenta	Criterios para la Determinación de las Estimaciones	Observaciones
EL PRESENTE FORMATO NO FUE UTILIZADO, EN RAZÓN DE QUE LA INFORMACION REQUERIDA NO ES APLICABLE A ESTA ENTIDAD.			
Especificar otras:			



Notas a los Estados Financieros / Notas de Desglose
 Notas al Estado de Situación Financiera



Activo
 Otros activos

MUNICIPIO DE ÉBANO, S. L. P.

CONSOLIDADAS

Cuenta	Nombre de la cuenta	Monto	Características
EL PRESENTE FORMATO NO FUE UTILIZADO, EN RAZÓN DE QUE LA INFORMACIÓN REQUERIDA NO ES APLICABLE A ESTA ENTIDAD.			
	Total:	0.00	



Notas a los Estados Financieros / Notas de Descargo
Notas al Estado de Situación Financiera

Activo

Antigüedad de saldos de las cuentas y documentos por cobrar

MUNICIPIO DE ÉBANO, S. L. P.

CONSOLIDADAS

Cuenta	Nombre de la cuenta	Saldo al 31 de diciembre de 2018	Antigüedad			Facilidad de cobro
			Menor a 90 días	Menor a 180 días	Mayor a 365 días	
1122	Cuentas por cobrar a corto plazo	3,985.00	3,985.00			
1123-01	Deudores diversos por cobrar	867,051.11	727,122.69	139,730.22		20%
1129-00	Otras cuentas por cobrar a largo plazo	4,185,842.00	4,185,842.00			10%
1222-00	Deudores diversos a largo plazo	5,732,402.83	5,732,402.83			10%
	Total	10,789,280.94	10,549,352.52	139,730.22		

EL ORGANISMO OPERADOR PRESENTA LA SIGUIENTE

NOTA: LOS RESULTADOS QUE SE ENCUENTRA EN EL PRESENTE FORMATO SON OBTENIDOS DE LA BASE DE DATOS DEL SISTEMA DE COBRO SITRAC. LOS CUALES NO ESTAN REGISTRADOS EN EL SISTEMA DE CONTABILIDAD. DEBIDO A QUE SON LOS DERECHOS A RECIBIR POR ADELUOS DE USUARIOS MOROSOS. LOS CUALES NO SE RECUPERAN AL 100% POR LA SITUACION ECONOMICA QUE ATRAVIESA CADA USUARIO. DE LO CUALES

4.346	USUARIOS SERVICIO DE AGUA ESPECIAL	\$ 7,098,138.47	\$ 251,761.53	\$ 6,846,376.94	11%
2.506	USUARIOS SERVICIO DE AGUA DOMESTICA	\$ 24,654,435.98	\$ 6,708.67	\$ 24,651,727.31	11%
304	USUARIOS SERVICIO DE AGUA COMERCIAL	\$ 237,316.01	\$ 40,604.60	\$ 196,711.41	11%
27	USUARIOS SERVICIO DE AGUA INDUSTRIAL	\$ 318,362.98	\$ 17,140.69	\$ 301,222.29	11%



Notas a los Estados Financieros / Notas de Desglose
Notas al Estado de Situación Financiera
Pasivo



Antigüedad de saldos de las cuentas y documentos por pagar

MUNICIPIO DE EBANO, S. L. P.

CONSOLIDADAS

Cuenta	Nombre de la cuenta	Saldo al 31 de diciembre de 2018	Antigüedad				Factibilidad de pago
			Menor a 90 días	Menor a 180 días	Menor o igual a 365 días	Mayor a 365 días	
2110-01	Remuneraciones por pagar	3,240,443.23	0.00	\$ 2,265,735.35		060,707.22	10%
2111-0	Indemnizaciones y liquidaciones por pagar	25,000.00	0.00		35,000.00		80%
2111-1	Otras prestaciones	105,004.54	105,004.54				100%
2112	Proveedores por pagar	3,024,421.52	1,572,477.55				50%
2113	Contratistas por Obras Pubs. por Pag.	1,238,136.89	785,099.62		250,784.55	192,159.52	60%
2131-2	Porción a corto plazo de la deuda pública a la	-1,573,253.15	-1,573,253.16		453,037.27		50%
2117	Retenciones y Contribuciones por pag.	503,553.61	57,295.69			540,386.92	60%
2119	Otras cuentas por pagar a corto	40,195,575.10	4,024,205.33			36,171,360.77	60%
2191	Otros pasivos a corto plazo	996,248.35	983,461.09	12,787.28			60%
2250	Fondos y bienes de terceros en garantía	35,000.00	30,000.00				60%
2240	pasivos diferidos a largo plazo	9,486,444.98				9,486,444.98	50%
	Total	57,696,563.07	5,993,171.65	2,298,522.63	1,594,188.64	47,810,662.15	



Notas a los Estados Financieros / Notas de Desglose
Notas al Estado de Situación Financiera



Pasivo
Fondos y Bienes de Terceros en Administración y/o en Garantía

MUNICIPIO DE ÉBANO, S. L. P.

CONSOLIDADAS

Cuenta	Nombre de la cuenta	Monto	Naturaleza	Características	Clasificación	
					Corto plazo	Largo plazo
1115-01	DEPOSITOS DE FONDOS DE TER	5,889.36	Municipal	Garantía		X
	Total	5,889.36				



Notas a los Estados Financieros / Notas de Desglose
Notas al Estado de Situación Financiera
Pasivo

Pasivos diferidos y otros

MUNICIPIO DE ÉBANO, S. L. P.

CONSOLIDADAS

Cuenta	Nombre de la cuenta	Tipo	Monto	Naturaleza	Características
2240	pasivos diferidos a largo plazo	Deuda	\$ 8,485,444.98	Federal	Deuda pública - Impuestos
	Total		8,485,444.98		



MUNICIPIO DE ÉBANO, S. L. P.

Notas a los Estados Financieros / Notas de Desglose
 Notas al Estado de Actividades
 Ingresos de Gestión
 CONSOLIDADAS



Cuenta	Nombre de la cuenta	Monto	Naturaleza	Características
4100	Impuestos	\$ 3.439.044,30	Federal	Implec. Predial
4140	Derechos	\$ 4.058.379,88	Municipal	
4144	Productos	\$ 127.760,37	Municipal	
4160	Aprovechamientos	\$ 312,466,58	Municipal	
4211	Participaciones	\$ 53.937,504,82	Federal	Participaciones Fed.
4212	Aportaciones	\$ 53.124,311,04	Federal	Ram033
4213	Convenios	\$ 2.175,324,00	Federal	
4214	Incentivos	\$ 9,661,923,67	Organismo descentralizado	Ingresos propios
4143	Derechos por prestación de servicios	\$ 7.772,552,26	Organismo descentralizado	Ingresos propios
4145	Accesiones	\$ 151,146,11	Organismo descentralizado	Ingresos propios
4101	Aprovechamientos de tipo corriente	\$ 15,360,00	Organismo descentralizado	Ingresos propios
4111	Ingresos por Venta de Bienes y Servicios de Organismos Descentralizados	\$ 259,273,54	Organismo descentralizado	Cultura del agua
	Total	160,035,602,27		

000022



MUNICIPIO DE ÉBANO, S. L. P.

Notas a los Estados Financieros / Notas de Desglose
Notas al Estado de Actividades
Otros Ingresos y Beneficios
CONSOLIDADAS

Anexo C-19



Cuenta	Nombre de la cuenta	Tipo	Naturaleza	Características
	EL PRESENTE FORMATO NO FUE UTILIZADO, EN RAZON DE QUE LA INFORMACION REQUERIDA NO ES APLICABLE A ESTA ENTIDAD			
	Total		0.00	

000023



Notas a los Estados Financieros / Notas de Desglose

Notas al Estado de Actividades

Gastos y Otras Pérdidas

Gastos, transferencias, subsidios, otras ayudas, participaciones y aportaciones, otros gastos y pérdidas extraordinarias e ingresos y gastos extraordinarios

D.A.P.A.S.

CONSOLIDADAS

MUNICIPIO DE ÉBANO, S. L. P.

Cuenta	Nombre de la cuenta	Monto	% Gasto	Explicación
5110	SERVICIOS PERSONALES	\$ 48,340,026.52	41%	PLANTILLA DEL PERSONAL
5120	MATERIALES Y SUMINISTROS	\$ 5,837,306.16	5%	GASTOS DE OPERACIÓN
5130	SERVICIOS GENERALES	\$ 15,252,790.31	13%	GASTOS DE OPERACIÓN
5240	TRANSFERENCIAS, ASIGNACIONES SUBSIDIOS	\$ 8,684,081.82	7%	AYUDAS SOCIALES
5250	PENSIONES	\$ 4,318,647.99	4%	PENSIONES
5330	CONVENIOS	\$ 1,348,492.88	1%	CONVENIOS
5410	INTERESES, COMISIONES, GROS DEUDA	\$ 437,758.41	0%	GASTOS DE LA DEUDA
5211	INVERSION PUB. NO CAPITALIZABLE	\$ 34,342,033.88	29%	INVERSION
5510	ESTIMACIONES, DEPRECIACIONES, DETERIOROS, OBSOLENCIA Y AMORTIZACIONES	\$ 76,506.00	0%	OTRAS PÉRDIDAS
	Total	\$ 118,637,653.95	100%	



Anexo C-21

Notas a los Estados Financieros / Notas de Desglose
Notas al Estado de Variación en la Hacienda Pública
Modificaciones al Patrimonio Contribuido
CONSOLIDADAS



MUNICIPIO DE ÉBANO, S. L. P.

Cuenta	Nombre de la cuenta	Saldo Inicial	Saldo Final	Modificación	Tipo	Naturaleza
3100	HACIENDA PÚBLICA CONTRIBUIDO	1,229,331.68	1,229,331.68		ACTUALIZA CIÓN DE LA HACIENDA PÚBLICA	MUNICIPAL
				0.00		
	Total	1,229,331.68	1,229,331.68			

006025



Notas a los Estados Financieros / Notas de Desglose
Notas al Estado de Variación en la Hacienda Pública
Modificaciones al Patrimonio Generado
CONSOLIDADAS

MUNICIPIO DE ÉBANO, S. L. P.

Cuenta	Nombre de la cuenta	Saldo Inicial	Saldo Final	Modificación	Tipo	Naturaleza
3200	HACIENDA PÚBLICA (PA) TRIMONIO GENERADO	1,229,331.68	- \$ 5,795,204.68	-4,565,964.00	DEPURACIÓN	MUNICIPAL
	Total	1,229,331.68	-5,795,204.68	-4,565,964.00		



Notas a los Estados Financieros / Notas de Desglose
 Notas al Estado de Flujos de Efectivo
 Efectivo y Equivalentes
 Flujo de Efectivo
 CONSOLIDADAS

Anexo C-23



MUNICIPIO DE ÉBANO, S. L. P.

Cuenta	Concepto	2017	2018
Efectivo en bancos - Tesorería			
1112-01-100-001	02129221 bbva ING. CRISPIN ORDAZ R-28		-9,239.48
1112-02-001	BANSI 097278385 (REC.FED R28)		0.00
1112-02-002	BANSI 097288330 FID 1605-2 (RF-R28)		6,789.33
1112-01-100-003	0110295060 Mpio Ebano, REC. FED R26		1,007,282.91
1112-01-100-004	0110300330 Mpio Ebano, REC. FISCAL R28		708,128.72
1112-01-200-003	FISM 2018 CUENTA No. 0111399071		0.00
1112-01-200-004	FFM 2018 CUENTA No. 0111300039		0.00
1112-01-200-005	HIDROCARBUROS 2018 CUENTA No. 0111398954		143,876.03
1112-01-300-002	BBVA BANCOMER 0100896618 HABITAT 2016		28,950.39
1112-03-001	BANORTE 0275598868 HABITAT		55,049.67
1112-01-300-008	BBVA BANCOMER 0111171690 R-23 FF17		0.00
1112-01-200-006	FISM 0112136589 18		53,035.08
1112-01-200-007	FORTA 0112136554 18		20,894.00
1112	DAPAS DE Ébano S.L.P.		85717.74
Efectivo en bancos - Dependencias			
1111-02	FONDO FIJO TESORERIA		20,000.00
1111-01	CAJA GENERAL DAPAS		13,273.26
Inversiones Temporales (hasta 3 meses)			
Fondos con afectación específica			
Depósitos de Fondos de Terceros y otros			
11161-01-001	LEON TORRES (ARRENDAMIENTO CASADULTO MAYOR)	\$	5,889.36
Total efectivo y equivalentes		0.00	2,229,656.03



Notas a los Estados Financieros / Notas de Desglose
Notas al Estado de Flujos de Efectivo



Detalle de las adquisiciones de bienes muebles e inmuebles realizadas durante el ejercicio 2018

MUNICIPIO DE EBANÓ, S. L. P.

CONSOLIDADAS

Bienes Muebles

Número de la cuenta contable	Nombre de la cuenta contable	Fecha de adquisición	Descripción de la adquisición	Costo total del bien mueble adquirido	Uso o destino	Importe pagado en el ejercicio
1241	Muebles de oficina y equipo	10/02/2018	ENTRARSE M. SOFÁ Y HIC. VEON E3 VEED-1220 V5.8 G5 ME VORA RAMHETWIE 1 ELT-KARD ENTRARSE OIS(O) DUNO HE-NET-9AC-KARD-ENTRARSE 1 58 SERIAL ATA II WINDOWS SEVER 2012 Y COPY-FLMENA LOS (TESORERIA)	\$36,603.10	PARA TESORERIA	\$ 36,603.10
1241	Muebles de oficina y equipo	19/02/2018	APORTACION EXTRAORDINARIA PARA EL SISTEMAMIENTO DE: INFOTEC ACCIONA EN LOS TERMINOS DE LA FACCION II FI ARTICULO 19 DE LA LEY DE COORDINACION FISCAL POR CAPACITACION SACO GRI (TESORERIA)	\$50,000.00	PARA TESORERIA	\$ 50,000.00
1241	Muebles de oficina y equipo	15/03/2018	Teñido cektal maica 3M/SUN8 UNA 200E74 CC REGUM-100 CAP -5 KAS CO, MANGI FRA PIGRAMADORA, UNA CORTADORA DE ME ALES DE 164 HP 226 P LA GATO HIDROQUICO CC 307 DUA PARA BOUTON	\$6,859.00	Asesoría Jurídica	\$ 6,859.00
1245-	Herramientas y equipo	08/12/2018	TABLET Y ACCESORIOS	\$20,882.70	OBRAS PUE.	\$ 20,882.70
1241	Equipo de cómputo	31/12/2018	LIBREROS DE MADERA	\$70,425.15	RESERVA MUNICIPAL	10,422.15
1241-9-01	Ofices muebles y equipos de administración	01/04/2018		\$ 5,400.00	ADMINISTRATIVO DAI	\$ 5,400.00

Bienes Inmuebles

Número de la cuenta contable	Nombre de la cuenta contable	Fecha de adquisición	Descripción del inmueble adquirido	Costo total del bien inmueble adquirido	Ubicación del bien	Importe pagado en el ejercicio



Anexo C-25



Estados a los Estados Financieros / Notas de Desglose
Notas al Estado de Flujos de Efectivo

Conciliación de los Flujos de Efectivo Netos de las Actividades de Operación y la cuenta de
Ahorro/Desahorro antes de Rubros Extraordinarios

CONSOLIDADAS

MUNICIPIO DE ÉBANO, S. L. P.

	2018	2017
Ahorro/Desahorro antes de rubros Extraordinarios	\$ 12,846,967.82	1,076,009.72
Movimientos de partidas (o rubros) que no afectan al efectivo:	X	X
Depreciación	\$ 1,571,322.64	\$ 1,559,472.49
Amortización	X	X
Incrementos en las provisiones	X	X
Incremento en inversiones producido por revaluación	(X)	(X)
Ganancia/pérdida en venta de propiedad, planta y equipo	(X)	(X)
Incremento en cuentas por cobrar	(X)	(X)
Partidas extraordinarias	(X)	(X)



Notas a los Estados Financieros / Notas de Desglose
Conciliación entre los ingresos presupuestarios y contables
Correspondiente del 01 enero al 31 de enero del 2018.
(Cifras en pesos)
CONSOLIDADAS

MUNICIPIO DE ÉBANO, S. L. P.

1. Ingresos Presupuestarios		\$ 160,035,602
2. Más ingresos contables no presupuestarios		
Incremento por variación de inventarios		\$ -
Disminución del exceso de estimaciones por pérdida o deterioro u obsolescencia		
Disminución del exceso de provisiones		
Otros ingresos y beneficios varios		
Otros ingresos contables no presupuestarios		
3. Menos ingresos presupuestarios no contables		
Productos de capital		\$ -
Aprovechamientos capital		
Ingresos derivados de financiamientos		
Otros Ingresos presupuestarios no contables		
4. Ingresos Contables (4 = 1 + 2 - 3)		\$ 160,035,602



Notas a los Estados Financieros / Notas de Desglose
Conciliación entre los Egresos Presupuestarios y los Gastos Contables
Correspondiente del 01 enero al 31 de enero del 2018.

(Cifras en pesos)
CONSOLIDADAS

Anexo C-27



MUNICIPIO DE ÉBANO, S. L. P.

1. Total de egresos (presupuestarios)		\$ 156,441,883
2. Menos egresos presupuestarios no contables		\$ 57,867,487
Mobiliario y equipo de administración	\$ 93,836.25	
Mobiliario y equipo educacional y recreativo		
Equipo e instrumental médico y de laboratorio		
Vehículos y equipo de transporte		
Equipo de defensa y seguridad		
Maquinaria, otros equipos y herramientas	\$ 23,582.78	
Activos biológicos		
Bienes inmuebles		
Activos intangibles	\$ 50,000.00	
Obra pública en bienes propios		
Acciones y participaciones de capital		
Compra de títulos y valores		
Inversiones en fideicomisos, mandatos y otros análogos		
Provisiones para contingencias y otras erogaciones especiales		
Amortización de la deuda pública	\$ 2,323,263.16	
Adeudos de ejercicios fiscales anteriores (ADEFAS)	\$ 9,169,345.81	
Otros Egresos Presupuestales No Contables	\$ 46,207,153.79	
3. Más gastos contables no presupuestales		\$ 45,456,919
Estimaciones, depreciaciones, deterioros, obsolescencia y amortizaciones	\$ 75,506.00	
Provisiones		
Disminución de inventarios		
Aumento por insuficiencia de estimaciones por pérdida o deterioro u obsolescencia		
Aumento por insuficiencia de provisiones		
Otros Gastos		
Otros Gastos Contables No Presupuestales	\$ 45,380,413.04	
4. Total de Gasto Contable (4 = 1 - 2 + 3)		\$ 144,031,315



Notas a los Estados Financieros
CONSOLIDADAS
Notas de Memoria (Cuentas de Orden)

Anexo C-28



MUNICIPIO DE ÉBANO, S. L. P.

Las cuentas de orden se utilizan para registrar movimientos de ordenes que no afectan o modifican el balance de una cuenta en un momento de inscripción en libros, se necesitan por fines de reconciliación contable de control y en general sobre los recursos de inversión y otros recursos de capital que se destinan a los proyectos que quedan por desarrollarse en el futuro.

A) CUENTAS DE ORDEN

Valores: Los valores en virtud de los números prescriptos a formadores de moneda y numeramiento de cuentas se refleja en guion de las imágenes de inscripción.

Emisión de obligaciones: Partido de emisión de instrumento, monto, día y vencimiento.

Avales y garantías: No obstante, las cuentas de Avales y Garantías y las de Juicios que se encuentran clasificadas como cuentas de orden se pueden reconocer como pasivos contingentes de la entidad en los casos que los artículos 100 y 129 del Código de Procedimientos Civiles de la Ley de Procedimientos Civiles de la Ley de Procedimientos Administrativos, ambientales, laborales, 404-000005 y procedimientos arbitrales.

Juicios

Núm. De Expediente	Tipo de procedimiento	Activo	Tribunal	Estado
190220159	LABORAL	JOSÉ MAXIMO LAMARCA TORRES	II JUNTA ESPECIAL DE LA LOCALIDAD DE LA LOCALIDAD	RESOLVER
101701542	LABORAL	EULISA	TRIBUNAL ESPECIAL DE CONCILIACION Y ARBITRAJE	RESOLVER
0112015021	LABORAL	INES MUÑOZ VELAZQUEZ	II JUNTA ESPECIAL DE LA LOCALIDAD DE LA LOCALIDAD	RESOLVER AFECTADO
0319201521	LABORAL	JANETH CONTRERAS PEREZ	II JUNTA ESPECIAL DE LA LOCALIDAD DE LA LOCALIDAD	REINTEGRACION
07501241	LABORAL	BENITO SANCHEZ SORRE Y OTROS	TRIBUNAL ESPECIAL DE CONCILIACION Y ARBITRAJE	RESOLVER
1017201546	LABORAL	OSWALDO DE LEON ALVAREZ	PRIMERA JUNTA DE CONCILIACION Y ARBITRAJE	REINTEGRACION
041701514	LABORAL	ROBERTO RODRIGUEZ MOCTEZUMA, EUGENIA GARCIA	TRIBUNAL ESPECIAL DE CONCILIACION Y ARBITRAJE	RESOLVER
090701505	LABORAL	ALEXANDRA CUEVAS BRIONES	TRIBUNAL ESPECIAL DE CONCILIACION Y ARBITRAJE	RESOLVER
1001201542	LABORAL	YOLKA LARA EN UN PEREZ PEREZ	TRIBUNAL ESPECIAL DE CONCILIACION Y ARBITRAJE	RESOLVER
1001201542	LABORAL	HUBERTO LUCIO HERNANDEZ	TRIBUNAL ESPECIAL DE CONCILIACION Y ARBITRAJE	RESOLVER
08201544	LABORAL	FRANCISCO SANCHEZ MOOREDA	TRIBUNAL ESPECIAL DE CONCILIACION Y ARBITRAJE	RESOLVER
03201541	LABORAL	YISER CARRERA DE JESUS	TRIBUNAL ESPECIAL DE CONCILIACION Y ARBITRAJE	RESOLVER
13201511	LABORAL	HERNANDEZ POLICAR	TRIBUNAL ESPECIAL DE CONCILIACION Y ARBITRAJE	COMPLETADO
090701515	AMPARO	JUAN ESTRADA ESCALANTE	JUZGADO CUARTO DE DISTRITO	RESOLVER
0907015	AMPARO	RAMON RIVERA BENITES GONZALEZ	JUZGADO CUARTO DE DISTRITO	RESOLVER
090701515	AMPARO	OSWALDO RIVERA GONZALEZ	JUZGADO CUARTO DE DISTRITO	RESOLVER
145015140	AMPARO	CAROL DE UDA REYES	JUZGADO CUARTO DE DISTRITO	RESOLVER
112015110	AMPARO	JOSE EDUARDO SOLAR SAENZ	JUZGADO CUARTO DE DISTRITO	RESOLVER
1007015410	AMPARO	RODRIGO SALDADOR OLMAS GONZALEZ	JUZGADO CUARTO DE DISTRITO	RESOLVER
06701511	AMPARO	YOLANDA RIVERA ZAPATA	JUZGADO CUARTO DE DISTRITO	RESOLVER
090701515	AMPARO	RICHARDO VERRILLI TORRES	JUZGADO CUARTO DE DISTRITO	RESOLVER
03201514	AMPARO	ROBERTO RODRIGUEZ MOCTEZUMA	JUZGADO CUARTO DE DISTRITO	RESOLVER
0907015	AMPARO	PAUL TORRES GONZALEZ	JUZGADO TERCERO DE DISTRITO	RESOLVER
107015110	AMPARO	JUAN CARLOS MENDEZ JARA	JUZGADO CUARTO DE DISTRITO	RESOLVER
07201511	AMPARO	BERNARDO RODRIGUEZ REYES	JUZGADO CUARTO DE DISTRITO	RESOLVER
08201514	AMPARO	MARCELO MARTINEZ SANCHEZ	JUZGADO CUARTO DE DISTRITO	RESOLVER
08201514	AMPARO	OSWALDO RODRIGUEZ TORRES	JUZGADO CUARTO DE DISTRITO	RESOLVER
07201514	AMPARO	OSWALDO RODRIGUEZ TORRES	JUZGADO CUARTO DE DISTRITO	RESOLVER

000032



NOTAS DE GESTIÓN ADMINISTRATIVA

INFORME DEL 1º DE ENERO AL 31 DE DICIEMBRE DEL 2018

CONSOLIDADAS DEL MUNICIPIO DE ÉBANO, S.L.P.

1. Introducción:

La Administración Pública Municipal se dedica a la prestación de servicios públicos a la ciudadanía de Ébano, a efecto de encontrar el desarrollo ordenado y equitativo de la Sociedad reconociendo la existencia de una demanda primordialmente en Seguridad, Obra Pública y en mejorar la eficiencia en la Administración Municipal, cuenta con un organismo descentralizado que es la Dirección de Agua Potable, Alcantarillado y Saneamiento de Ébano, S.L.P, la cual recibe sus ingresos de Gestión de tres fuentes de origen: DERECHOS, APROVECHAMIENTOS E INGRESOS POR VENTA DE BIENES Y SERVICIOS

2. Panorama Económico y Financiero:

Las principales fuentes de ingresos corresponden a ingresos propios, participaciones federales y aportaciones.

Durante el ejercicio del 2018, el municipio operó en condiciones económico financieras no del todo buenas, mas sin embargo ésta administración optó por políticas que permitieron un ahorro, que al mismo tiempo nos dio una pauta para lograr un crecimiento sostenido, que permitiera cumplir con las demandas y/o obligaciones que esta administración tiene con la sociedad ebanense, las políticas que se ejercieron con eficacia y siempre con una adecuada transparencia en aplicación de los recursos que se percibieron en este ejercicio fiscal dentro del marco regulatorio.

3. Autorización a Historia:

Se informará sobre:

a) Fecha de creación del Municipio:

El municipio de Ébano fue creado con algunas localidades que fueron segregadas al municipio de Tamuín, S. L. P., el decreto correspondiente es el no. 318 y fue dictado por el Congreso del Estado el 3 de junio de 1963, siendo ejecutado el 19 de junio del mismo año.

Bajo el mando del Gobernador Constitucional del Estado Libre y Soberano de San Luis Potosí, Fernando Silva Nieto; y de acuerdo al decreto Número 103 de fecha 01 de Junio de 1998 publicado en el Periódico Oficial del Estado de San Luis Potosí se crea el Organismo Operador Paramunicipal de Agua Potable, Alcantarillado y Saneamiento descentralizado de las Autoridades del Ayuntamiento de Ébano, S.L.P. con Personalidad Jurídica y Patrimonios Propios: para operar, planear, programar, proyectar, presupuestar, construir, rehabilitar, ampliar, administrar, conservar y mejorar los sistemas de captación, desinfección, potabilización, conducción, almacenamiento y distribución de agua potable, así como los sistemas de alcantarillado, tratamiento de aguas



NÓTAS DE GESTIÓN ADMINISTRATIVA

INFORME DEL 1º DE ENERO AL 31 DE DICIEMBRE DEL 2018

CONSOLIDADAS DEL MUNICIPIO DE ÉBANO, S.L.P.

Régimen jurídico es persona moral no contribuyente.

El organismo descentralizado se encuentra inscrita en el Registro Federal de Contribuyentes desde el 1 de junio de 1998 con el RFC. DAP980601MU0, y tributa en el Título II de la Ley de Impuesto sobre la Renta "Personas Morales con Fines no Lucrativos", su actividad económica preponderante es: Captación, tratamiento y suministro de agua para uso distinto al doméstico.

d) Consideraciones fiscales del municipio y el organismo operador siendo las siguientes obligaciones fiscales.

1. Presentar la declaración y pago provisional mensual de retenciones de impuesto sobre la renta (ISR) por sueldos y salarios. Los días 17 del mes inmediato posterior.
2. Presentar la declaración anual de ISR donde se informen los pagos y retenciones de servicios profesionales (PM) a más tardar el 15 de febrero del año siguiente.
3. Presentar la declaración anual donde se informe sobre las retenciones de los trabajadores que recibieron sueldos y salarios y trabajadores asimilados a salarios. A más tardar el 15 de febrero del año siguiente.
4. Proporcionar la información del impuesto al valor agregado (IVA) que se solicite en las declaraciones del impuesto sobre la renta (ISR).
5. Presentar la declaración mensual donde se informe sobre las operaciones con terceros para efectos de impuesto al valor agregado (IVA).
6. Presentar la declaración y pago provisional mensual de impuesto sobre renta (ISR) por las retenciones realizadas por servicios profesionales a más tardar el día 17 del mes inmediato posterior al periodo que corresponda.
7. Presentar la declaración y pago definitivo mensual de impuesto al valor agregado (IVA)
8. Presentar la declaración informativa anual de subsidio para el empleo a más tardar el 15 de febrero del año siguiente.

e) Estructura organizacional básica.- Se anexa organigrama vigente del municipio.



NOTAS DE GESTIÓN ADMINISTRATIVA
INFORME DEL 1º DE ENERO AL 31 DE DICIEMBRE DEL 2018
CONSOLIDADAS DEL MUNICIPIO DE ÉBANO, S.L.P.

Organigrama: Organismo operador de Agua Potable

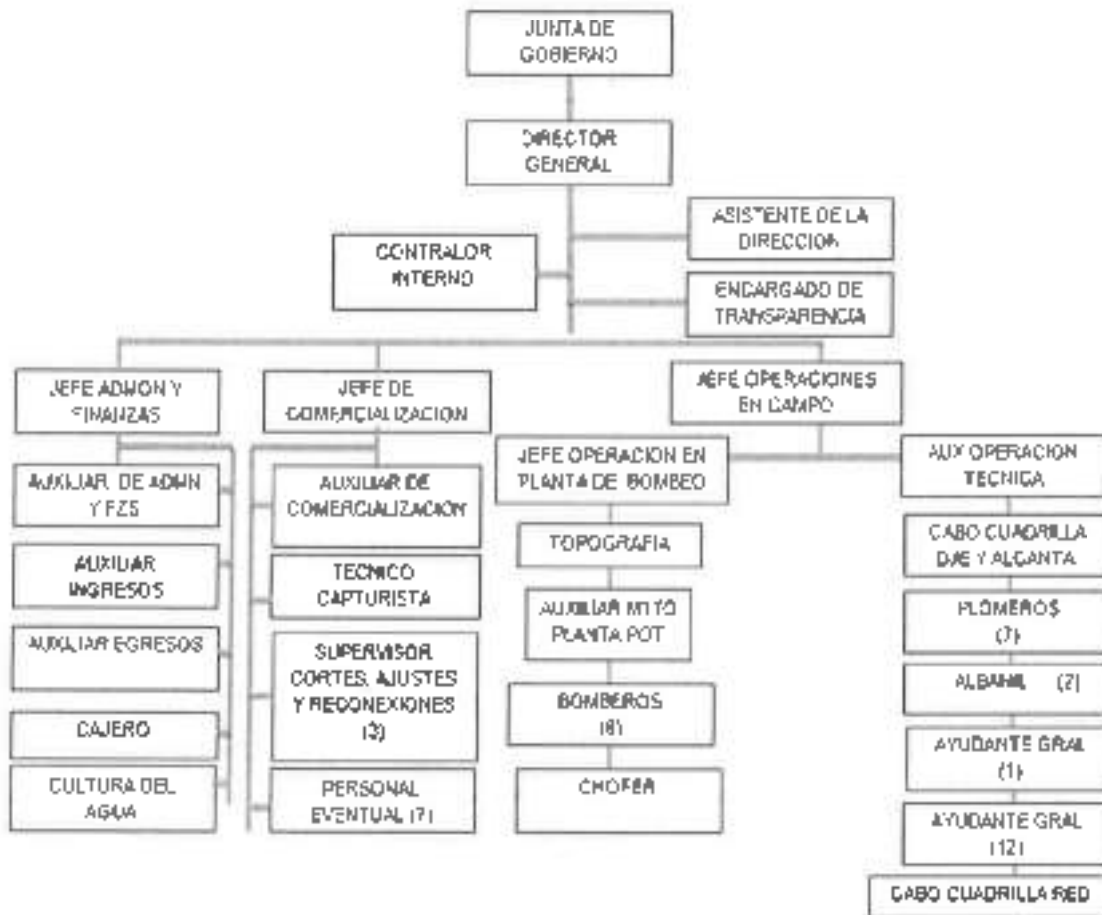



NOTAS DE GESTIÓN ADMINISTRATIVA

INFORME DEL 1º DE ENERO AL 31 DE DICIEMBRE DEL 2018

CONSOLIDADAS DEL MUNICIPIO DE ÉBANO, S.L.P.

- e) **Beneficios a empleados:** revelar el cálculo de la reserva actuarial, valor presente de los ingresos esperados comparado con el valor presente de la estimación de gastos tanto de los beneficiarios actuales como futuros. No aplica
- f) **Provisiones:** objetivo de su creación, monto y plazo: No aplica
- g) **Reservas:** objetivo de su creación, monto y plazo: No aplica
- h) **Cambios en políticas contables y corrección de errores** junto con la revelación de los efectos que se tendrá en la información financiera del ente público, ya sea retrospectivos o prospectivos: No aplica.
- i) **Reclasificaciones:** Se deben revelar todos aquellos movimientos entre cuentas por efectos de cambios en los tipos de operaciones. Se realizaron traspasos entre cuentas presupuestales, los cuales se autorizó en sesión de cabildo.
- j) **Depuración y cancelación de saldos:** Se efectuó depuración de saldos cuentas por cobrar y por pagar no identificados, según póliza D00227 con fecha 26 de julio del presente ejercicio, previamente autorizado en sesión de cabildo., afectando a cuenta de resultado de ejercicios anteriores la cantidad de \$4,454,054.18.

7. Posición en Moneda Extranjera y Protección por Riesgo Cambiario:

Se informará sobre:

- a) Activos en moneda extranjera.
 - b) Pasivos en moneda extranjera.
 - c) Posición en moneda extranjera.
 - d) Tipo de cambio.
 - e) Equivalente en moneda nacional
- NO APLICA.

Lo anterior se informará por cada tipo de moneda extranjera que se encuentre en los rubros de activo y pasivo.

Adicionalmente, se informará sobre los métodos de protección de riesgo por variaciones en el tipo de cambio.

8. Reporte Analítico del Activo:

Debe mostrar la siguiente información:

- a) **Vida útil o porcentajes de depreciación, deterioro o amortización** utilizados en los diferentes tipos de activos:

Depreciación acum. Mob. Y equipo	Línea recta	10% valor del bien /vida útil
---	--------------------	--------------------------------------



NOTAS DE GESTIÓN ADMINISTRATIVA

INFORME DEL 1º DE ENERO AL 31 DE DICIEMBRE DEL 2018

CONSOLIDADAS DEL MUNICIPIO DE ÉBANO, S.L.P.

- h) Administración de activos; planeación con el objetivo de que el ente los utilice de manera más efectiva: No aplica.

Adicionalmente se deben incluir las explicaciones de las principales variaciones en el activo, en cuadros comparativos como sigue:

- a) Inversiones en valores.
- b) Patrimonio de Organismos descentralizados de Control Presupuestario Indirecto.
- c) Inversiones en empresas de participación mayoritaria.
- d) Inversiones en empresas de participación minoritaria.
- e) Patrimonio de organismos descentralizados de control presupuestario directo, según corresponda.

NO APLICA

9. Fideicomisos, Mandatos y Análogos:

Se deberá informar:

- a) Por ramo administrativo que los reporta:
- b) Enlistar los de mayor monto de disponibilidad, relacionando aquéllos que conforman el 80% de las disponibilidades. NO APLICA

10. Reporte de la Recaudación:

- a) Análisis del comportamiento de la recaudación, de forma separada los ingresos locales de los federales:

Durante el presente ejercicio se recaudó un 5% de ingresos locales y 95% de participaciones y aportaciones federales.

INGRESOS DE GESTIÓN

IMPUESTOS		\$3,439,044.00
IMPUESTOS SOBRE EL PATRIMONIO	\$3,128,721.00	
IMPUESTOS SOBRE LA PRODUCCIÓN	\$310,323.00	
DERECHOS		\$10,383,615.10
DERECHOS POR EL USO	\$2,459,967.10	



NOTAS DE GESTIÓN ADMINISTRATIVA
INFORME DEL 1º DE ENERO AL 31 DE DICIEMBRE DEL 2018
CONSOLIDADAS DEL MUNICIPIO DE ÉBANO, S.L.P.

encontrar que la persona que gozaba con dicho apoyo ha fallecido, y por no perder este beneficio sus familiares no realizan el cambio de nombre en el contrato.

11. Información sobre la Deuda y el Reporte Analítico de la Deuda:

Se informará lo siguiente:

- a) Utilizar al menos los siguientes indicadores. deuda respecto al PIB y deuda respecto a la recaudación tomando, como mínimo, un periodo igual o menor a 5 años
- b) Información de manera agrupada por tipo de valor gubernamental o instrumento financiero en la que se considere intereses, comisiones, tasa, perfil de vencimiento y otros gastos de la deuda.

La Deuda Directa del Municipio al cierre de diciembre 2018 ascendió a P\$3.4m, y está compuesta por un crédito con Banco Bansi. La Entidad contrató en 2011 un crédito bancario estructurado con Bansi por un monto inicial de P\$9.4m. con vencimiento en diciembre de 2021 y tiene afectado como garantía y fuente de pago 100.0% del Ramo 28. Instrumento financiero no. 111000142611., con una tasa de interés TIE+2.5.

2. Calificaciones otorgadas:

Se cuenta con un instrumento financiero en la institución de crédito BANSI, S. A., no. 111000142611. con fecha de vencimiento 31 de diciembre del 2021. El cual ha sido sujeto de una calificación crediticia con la calificadoras : HR Ratings la cual ratificó la calificación de HR AA+ (E) con Perspectiva Estable, debido al estable comportamiento financiero del Municipio, así como a los resultados esperados para los próximos años en las principales métricas de Deuda, en el presente ejercicio.

13. Proceso de Mejora:

Se informará de:

- a) Principales Políticas de control interno:

Apego estricto a los Lineamientos Generales y Disposiciones Administrativas y de Control Interno.

- b) Medidas de desempeño financiero, metas y alcance:

Se considera siempre el presupuesto aprobado por el H. Ayuntamiento y programa de obras y acciones., de acuerdo al plan de desarrollo municipal.



NOTAS DE GESTIÓN ADMINISTRATIVA
INFORME DEL 1º DE ENERO AL 31 DE DICIEMBRE DEL 2018
CONSOLIDADAS DEL MUNICIPIO DE ÉBANO, S.L.P.



**PRESIDENCIA MUNICIPAL
EBANO S.L.P.
2018-2021**

A QUIEN CORRESPONDA:

EL QUE SUSCRIBE G.P. ROSA MARIA FLORES LOREDO, SECRETARIO GENERAL DEL H. AYUNTAMIENTO CONSTITUCIONAL DEL MUNICIPIO DE EBANO, SAN LUIS POTOSI, CON FUNDAMENTO EN LO DISPUESTO POR LA FRACCIÓN VII, DEL ARTICULO 78 DE LA LEY ORGANICA DE LOS MUNICIPIOS LIBRES DEL ESTADO DE SAN LUIS POTOSI POR MEDIO DEL PRESENTE:

CERTIFICA

QUE LA PRESENTE COPIA FOTOSTÁTICA DE LOS FORMATOS QUE CONFORMAN LA CUENTA PUBLICA 2018 TOMO II DEL ORGANISMO DESCENTRALIZADO DE AGUA POTABLE ALCANTARILLADO Y SANEAMIENTO DEL MUNICIPIO DE EBANO, S.L.P, CONSISTENTE EN 118 (CIENTO DIECIOCHO) FOJAS UTILES, Y QUE CONCUERDA FIELMENTE CON SU ORIGINAL QUE TENGO A LA VISTA.

A SOLICITUD DE LA PARTE INTERESADA PARA LOS FINES LEGALES A QUE HAYA LUGAR, SE EXTIENDE LA PRESENTE EN LA CIUDAD DE EBANO SAN LUIS POTOSI, A LOS TRECE DIAS DEL MES DE MARZO DEL AÑO DOS MIL DIECINUEVE.

ATENTAMENTE:

G.P. ROSA MARIA FLORES LOREDO
SECRETARIO GENERAL
DEL H. AYUNTAMIENTO CONSTITUCIONAL DE EBANO, S.L.P.

"2018, AÑO DEL CENTENARIO DEL NATALICIO DE RAFAEL MONTEJANO Y AGUIRRE"

