

GOBIERNO DEL ESTADO LIBRE Y SOBERANO
DE SAN LUIS POTOSÍ
PLIEGO DE COMISION

FOLIO No.

DEPENDENCIA/ SECRETARIA DE DESARROLLO ECONÓMICO
DIRECCION: DIRECCION GENERAL DE DESARROLLO Y PROMOCIÓN MINERA

CLAVE PRESUPUESTAL
NACIONAL: 03 07 001 121 02 11 000 3751
EXTRANJERO:

EMPLEADO DE COMISION	PATRICIO TORRES CALZADA
NUMERO DE EMPLEADO	43087
PUESTO Y CATEGORIA	ENCARGADO DE PROGRAMA
LUGAR DE COMISION	MUNICIPIOS DE SALINAS Y SANTO DOMINGO S.L.P
FECHA DE COMISION	27 de Enero de 2020
MOTIVO Y JUSTIFICACION DE LA COMISION	Realizar visita de campo a los municipios de Salinas y Santo Domingo S.L.P. y llevar a cabo un analisis de las lagunas "Santa Maria", "Saldivar" y "Santa Clara" con contenidos de litio

TARIFAS AUTORIZADAS PARA VIATICOS

	CUOTA	DIAS	HOSPEDAJE	ALIMENTACION	ARREND. VEH.	TOTAL
	DIARIA					
DENTRO DEL ESTADO SIN PERNOCTAR	400.00	1		400.00		400.00
DENTRO DEL ESTADO PERNOCTANDO	800.00					0.00
FUERA DEL ESTADO SIN PERNOCTAR	900.00					
FUERA DEL ESTADO PERNOCTANDO	1,600.00					
TOTAL DE VIATICOS						400.00

GASTOS DE TRANSPORTE

CLAVE PRESUPUESTAL	CLAVE PRESUPUESTAL					
	03 07 001 121 02 11 000 3752					
	AVIÓN	AUTOBUS	VEHICULO	TAXI	OTROS	TOTAL
PEAJE						0.00
PASAJE						0.00
COMBUSTIBLE Y LUBRICANTES			2,008.11			2,008.11
						0.00
GASTOS DE TRASLADO EN COMISIONES OFICIALES						2,008.11
GRAN TOTAL						2,408.11

MEDIO DE TRANSPORTE PARA REALIZAR COMISIÓN EN:

1. VEHICULO OFICIAL No. PLACA TC5324U 3. AUTOBUS _____ 5. MARITIMO _____
2. VEHICULO PARTICULAR No. PLACA _____ 4. AVION _____ 6. FERROVIARIO _____

RECIBI LA CANTIDAD DE \$2,408.11 (Dos mil cuatrocientos ocho pesos 11/100 m.n.)
POR CONCEPTO DE 1 DÍA DE VIÁTICOS SIN PERNOCTA (ALIMENTOS, PEAJE Y COMBUSTIBLE)
RESPONSABLE DEL VEHÍCULO EN ESTA COMISION ES: PATRICIO TORRES CALZADA

<p>AUTORIZA</p>  <p>JOSÉ LAMBERTO RIVERA DIRECTOR DE ÁREA TÉCNICA DIRECCION GRAL DE DESARROLLO Y PROMOCION MINERA</p>	 <p>ADRIANA DEL C. DIAZ DE LEÓN ARANDA DIRECCION ADMINISTRATIVA</p>	 <p>PATRICIO TORRES CALZADA COMISIONADO</p>
--	--	--

NOTA: LA PRESENTE COMPROBACION SE REALIZARA CONFORME AL ACUERDO ADMINISTRATIVO QUE ESTABLECE LAS MEDIDAS DE AUSTERIDAD Y DISCIPLINA DEL GASTO DE LA ADMINISTRACION PUBLICA ESTATAL Y A LA LEY DE PRESUPUESTO DE EGRESOS PARA EL EJERCICIO FISCAL 2020 ASÍ COMO LA NORMATIVIDAD SEGÚN CIRCULAR SF/CGF/ST/001/2010 DE LA COMISION GASTO FINANCIAMIENTO



PATRICIO TORRES CALZADA
JEFE DE OFICINA
PRESENTE

Por este medio se le comisiona para realizar visita de campo a los municipios de Salinas y Santo Domingo, S.L.P., y llevar a cabo un análisis de las Lagunas "Santa María", "Saldívar" y "Santa Clara", con contenidos de Litio, el próximo 27 de Enero del presente año.

Por lo anterior, se le autoriza solicitar viáticos para un día sin pernocta y gasolina para traslado en vehículo oficial Chevrolet Pick Up Placas TC5324U.

ATENTAMENTE

JOSÉ LAMBERTO RIVERA
DIRECTOR DE ÁREA TÉCNICA DE MINERÍA

c.c.p. Adriana del Carmen Díaz de León Aranda. Directora Administrativa.
c.c.p. Archivo

2020 "Año de la cultura para la erradicación del trabajo infantil"



San Luis Potosí, S.L.P., 24 de Enero de 2020.

SOLICITUD DE VIÁTICOS

ADRIANA DEL CARMEN DIAZ DE LEON ARANDA
DIRECTORA ADMINISTRATIVA
PRESENTE

Por medio del presente me permito solicitarle se tramiten viáticos para realizar la siguiente comisión:

LUGAR: Salinas y Santo Domingo, S.L.P.

FECHA: 27 de Enero 2020.

DURACIÓN: Viáticos para un día sin pernócta.

MEDIO DE TRANSPORTE: Vehículo oficial Chevrolet Pick Up Placas TC5324U.

MOTIVO DE LA COMISIÓN: Realizar visita de campo a los municipios de Salinas y Santo Domingo, S.L.P., y llevar a cabo un análisis de las Lagunas "Santa María", "Saldívar" y "Santa Clara", con contenidos de Litio.

ATENTAMENTE

PATRICIO TORRES CALZADA
JEFE DE OFICINA

c.c.p. Archivo/Minutario

REPORTE DE LA COMISIÓN EFECTUADA EN VISITAS DE CAMPO A LOS MUNICIPIOS DE SALINAS Y

SANTO DOMINGO EL PASADO 27 DE ENERO DEL 2020.

La comisión realizada es con el fin de hacer un análisis de las Lagunas salares, con contenidos de Litio y Potasio, que se localizan en la parte Noroeste del Estado de San Luis Potosí y porción Oeste del Municipio de Santo Domingo.

Los yacimientos salinos conocidos en el Altiplano Mexicano que comprende los Estados de San Luis Potosí y Zacatecas, se localizan en zonas lacustres, lagunas o cuencas endorreicas. Se realizaron visitas a un grupo de lagunas orientadas de Norte a Sur, localizadas muy cerca con los límites con Zacatecas.

Laguna Santa María, concesionada a la Compañía Minera Autlán S.A de C.V, empresa mexicana, actualmente presenta sólo operaciones de producción de sal, no se tiene conocimiento de que en el área existan estudios de exploración por litio y potasio, su extensión superficial es 2000 metros de largo por 1200 metros de ancho.

Laguna Calihuei, concesionada a Organimax Nutrient Corp., empresa canadiense, quien ha realizado trabajos de exploración para localizar concentraciones de Litio y Potasio. Su extensión superficial es de 2000 metros de largo, por 1500 metros de ancho.

Laguna Santa Clara, concesionada también a Organimax Nutrient Corp., empresa canadiense, quien ha realizado trabajos de exploración para localizar concentraciones de Litio y Potasio. Su extensión de 5000 metros de largo por 4000 metros de ancho.

Laguna El Agrito, concesionada a Litio Mex S A de C V, empresa mexicana, se desconoce si ha realizado trabajos de exploración en el área. Su extensión superficial es de 4,000 metros de largo por 2,000 metros de ancho.

Lagunas de Salinas, localizada en las inmediaciones del pueblo Salinas, concesionada a Litio Mex S A de C V, empresa mexicana, se desconoce si ha realizado trabajos de exploración en el área. Su extensión superficial es de 4,000 metros de largo por 1,500 metros de ancho. En su continuación al Suroeste, se extiende otra llamada laguna de Chapala con una extensión superficial de 4,000 metros de largo por 1,000 metros de ancho.

Quedando pendientes de visitar, otras lagunas salares localizadas en las inmediaciones del pueblo de Santo Domingo y otras al Oeste del mismo, con extensiones superficiales importantes.



JUAN FRANCISCO LEETOY AVILA

RFC: LEAJ420413312

Tipo de Comprobante: I - Ingreso

Lugar de Expedición: 98618

Régimen Fiscal: 612 - Personas Físicas con Actividades Empresariales y Profesionales

Forma de pago: 01 - Efectivo Folio: A - 11783
 Método de pago: PUE - Pago en una sola exhibición Fecha: 27/1/2020 18:50:36
 Moneda: MXN - Peso Mexicano

Datos del cliente

Cliente: GOBIERNO DEL ESTADO DE SAN LUIS POTOSI
 R.F.C.: GES850101L4A Uso CFDI: G03 - Gastos en general
 Domicilio: Madero No. 100, Centro, C.P. 78000, San Luis Potosí, San Luis Potosí, San Luis Potosí, México

Cantidad	Unidad	Clave Unidad SAT	Clave Producto/Servicio	Concepto / Descripción	Valor Unitario	Descuentos	Impuestos	Importe
1.00	SERVICIO	E48 - Unidad de servicio	90101501 - Restaurantes	CONSUMO	243.10	0.00	002 - IVA - 38.90	243.10

Importe con letra:
 DOSCIENTOS OCHENTA Y DOS PESOS 00/100 M.N.

Subtotal 243.10
 Impuestos Traslados 38.90
 Total 282.00
 * Propina 0.00
 Gran Total 282.00

* Propina se desglosa a petición del cliente y no para efectos fiscales.

CFDI Relacionado:

Tipo Relación: -

CFDI Relacionado:



Serie del Certificado del emisor: 00001000000405074905
 Folio fiscal: B6891044-F69C-44D9-AEB5-845B128CE94D
 No. de Serie del Certificado del SAT: 00001000000404486074
 Fecha y hora de certificación: Enero 27 2020 - 18:50:39

Este documento es una representación impresa de un CFDI

~~NOTA: Esta factura favorece a la empresa únicamente por \$270.00~~

Sello Digital del CFDI

A6iejFsz0O1rsjYDRW8XXAdGROSWehYwyTQA+Y9G9wWQdRHiEC8jXvdwhFbpliF3ycLrD16h5UuPEXMbPtUub2Z
 XD5jnOy7T0rbx1ih+HDhcQeAwULCFAqnhtsJqvleYvIvtF5QsPUsLSQVSAv2YCpP7HYLk4A4qVMetFA8FD5Jk
 DO60K8U1VPjptLOIQySXelV0rNhgBX80QMUWlw88OTdnhf7uOhO1jk88K3yS36ERw7Uf8DiXx11dAeTD72wzKa
 Rxx15d5tNidXjWVJbf3ysudOZXsBNTsjgFc4bjvjH6ekdcBEjz6cYMFVhBvQw9xRIGN22inDFCuOLSUuYa==

Sello del SAT

Bj8kwS4YbYlaOHYGDewNzbt2nyjB9L4OvalCv7F9A7/69N61FqeX7hKKK+KXve09fJWGPdqeS21TWqg9
 0Kc7hCalcbZyQPhzUChRXBHeQ/Zn3qJn8n7nil5RLm430A4pcoRiBvCqG9hCeCbTpiMtbTPf3nh+89Mf
 dXNy7ZN+Si/KrVpUQqxlz5k3t2v/n72c53alCcq4pGsAe+ZivyHyMQCMhdCOWDVH4e989/wy2DKpiTz
 WkwDTF3jvFO7Z2ysNjZSk8cun3EPIUkwWYbk204Z10gU4CATD+oWkb9owWNOovZ3UkgSPxvMWS+V6xjC
 AbJv1vdqtV8w6khXmlA7rQ==

Cadena original del complemento de certificación digital del SAT

|| 1.1 | B6891044-F69C-44D9-AEB5-845B128CE94D | 2020-01-27T18:50:39 | MAS0810247C0 | A6ie
 jFsz0O1rsjYDRW8XXAdGROSWehYwyTQA+Y9G9wWQdRHiEC8jXvdwhFbpliF3ycLrD16h5UuPEXMbPtUub
 2ZXD5jnOy7T0rbx1ih+HDhcQeAwULCFAqnhtsJqvleYvIvtF5QsPUsLSQVSAv2YCpP7HYLk4A4qVMet
 FA8FD5JkDO60K8U1VPjptLOIQySXelV0rNhgBX80QMUWlw88OTdnhf7uOhO1jk88K3yS36ERw7Uf8DiX
 x11dAeTD72wzKaRxx15d5tNidXjWVJbf3ysudOZXsBNTsjgFc4bjvjH6ekdcBEjz6cYMFVhBvQw9xRI
 GN22inDFCuOLSUuYa== | 00001000000404486074 | |

03 07 001 121 0211 000 3751



Factura	007916
Fecha	27-01-2020T09:47:31
Certificado Digital	CSD_ANDREA_RAMOS_CON
Folio Fiscal	63B08A94-2D57-4A83-838F-71EF1D624792
Fecha Y Hora de Certificación	2020/01/27T09:51:05
No Serie Certificado del SAT	00001000000404486074

Datos Fiscales del Emisor
 ANDREA RAMOS CONTRERAS
 RACA980414K45
 JARDIN HIDALGO 10 CENTRO
 SALINAS SAN LUIS POTOSI C.P. 78600
 LUGAR DE EXPEDICION: C.P. 78600
 Telefonos: 496 963 3300
 Email: andylaska@hotmail.com
 R-008067

Datos Fiscales del Receptor
 GOBIERNO DEL ESTADO DE SAN LUIS POTOSI
 GES850101L4A
 MADERO 100 Col. ZONA CENTRO
 SAN LUIS POTOSI S.L.P. C.P. 78000
 Condiciones: 0
 Metodo de Pago: PUE Pago en una sola exhibición Efectos Fiscales al pago
 Forma de Pago: 01 Efectivo
 Uso CFDI: G03 Gastos en general

Regimen Fiscal: 621 Incorporación Fiscal

Moneda: MXN Tipo de Cambio: .00
 Tipo Relacion: 0 Tipo de Relacion(TODOS) Confirmacion:
 CFDI Relacionado:

Cantidad	U.M.	Concepto	Precio Unitario	Importe
1.00	No Aplica	CONSUMO Cve Sat 90101501 UM Sat E48	112.07	112.07

Ciento treinta pesos 00/100 M.N.



Asesoria
 03 07 001 121 02 11 000 3751

IMP. BRUTO	112.07
SUBTOTAL	112.07
IVA 16 %	17.93
TOTAL	130.00

Sello Digital del CFDI:
 mzb3SLtHc6waxp5RVF2zYewohq5jIGE23YPc3ZuJe90CRBtpfO4KTJznoUTry7T+twlq7OoqRiXxCFipumM/yVluweyiuq0ukDaEhbAZ16Y8EScx0N6o7ulvT78ISMfAW7dqXQ
 pwl/5I+bSF/4Zt+P/UX8+zjn2xuNrub1RMDNWjolgQ9AY+2KhCSILPJsIWZRPtZBuvclUTPdFdK9vQU1OtKSpY45YH4XZWi+7wbQUPKy61nJcmV5097AFcnvY9c3E49K+oa1l0d05Zy
 eMBkKhr3QvH2ydamiKhqT+XE4DqrQrJOeG5rqGhk2qnB1K/gu09JeD82LNck2Q==
 Sello Digital del SAT:
 pWwDw38ZGZVYoY3YAXspfoj+/pgGEmlXpv8FPN+qda2sSWD5OTRanz91YRqG50JKShTjCVZF//EP5cdn/d0VAdCKGjuNgA2eZPfnNXyUJZeDS0k46CE6kMX5XHK7cK79h2zHJkyfKU
 bowDCvFWJN+/gBzj7pYmJM7yU5lebW0Den2AXAS8stwkuncWOulwRaYkclC1T2qIGXnN8t+wM0ZPIkRRJscParyFppJ6QmK5GQh9R8QedaA0C40PP/G341W81KxkHuwttWsbNbn2L
 NNv4egUU89BVMfHdr3GRNnaLN1YIQxQeCqRs3Opzl+U3H3K3FMxDuZb8dAq9nA==

Cadena Original del Complemento de Certificación Digital del SAT:
 ||1.1|63B08A94-2D57-4A83-838F-71EF1D624792|2020-01-27T09:51:05|MAs0810247C0|mzb3SLtHc6waxp5RVF2zYewohq5jIGE23YPc3ZuJe90CRBtpfO4KTJznoUTry7T+twlq7Oo
 qRiXxCFipumM/yVluweyiuq0ukDaEhbAZ16Y8EScx0N6o7ulvT78ISMfAW7dqXQpwl/5I+bSF/4Zt+P/UX8+zjn2xuNrub1RMDNWjolgQ9AY+2KhCSILPJsIWZRPtZBuvclUTPdFdK9vQU1OtKs
 py45YH4XZWi+7wbQUPKy61nJcmV5097AFcnvY9c3E49K+oa1l0d05Zy eMBkKhr3QvH2ydamiKhqT+XE4DqrQrJOeG5rqGhk2qnB1K/gu09JeD82LNck2Q=[00001000000404486074]]

[Handwritten signature]



CFDI

FECHA: 2020-01-27T08
 FOLIO: 12032
 SERIE: AF

CERTIFICADO: 00001000000404075264

FOLIO FISCAL

40bed8ba-695a-4d24-af33-d014b664913a

TIPO DE COMPROBANTE: (I Ingreso)
 USO CFDI: (G03) EXPEDIDA EN 78118

DATOS DEL EMISOR

(S 0853) GASOLINERA PERI-NORTE S.A. DE C.V.
 GPN970903J70

DATOS DEL RECEPTOR

GOBIERNO DEL ESTADO DE SAN LUIS POTOSI 104

GES860101L4A

Cantidad:	80.0047
Descripcion:	32011 - Advanced Regular
Precio Unitario:	16.3102
Importe:	1,304.89
ClaveProd:	16101614 LTR

MONEDA: MXN	SUB:	1,304.90
01 Efectivo	IVA:	203.19
	TOT:	1,508.09

PLIE Pago en una sola exhibición

Total con Letra:

(UN MIL QUINIENTOS OCHO PESOS, 9/100 M.N.)

Cadena Original de certificación digital del SAT:

||1|1|4|0|b|e|d|8|b|a|-|6|9|5|a|-|4|d|2|4|-|a|f|3|3|-|d|0|1|4|b|6|6|4|9|1|3|a|2|0|2|0|-|0|1|-|2|7|0|8|.06.48|F|e|m|w|a|d|w|U|F|B|D|t|6|L|A|B|q|C|t|q|w|t|R|k|r|F|4|x|B|x|e|w|e|W|s|v|u|d|y|F|1|D|L|V|Q|k|Q|U|U|Z|R|m|E|1|r|5|N|W|L|P|D|T|m|q|E|H|k|1|H|v|h|Z|B|e|C|v|h|5|G|S|N|6|A|j|k|u|F|z|d|f|z|k|l|u|k|L|q|h|m|U|6|N|6|5|5|u|4|3|Q|A|C|I|k|z|L|s|+|8|u|5|p|L|C|X|V|T|Q|D|c|m|I|O|X|C|P|Q|k|B|e|v|o|r|m|o|z|t|u|a|z|d|Y|3|E|M|Y|0|3|T|p|Z|e|1|T|d|r|W|q|x|5|r|T|C|+|x|e|F|H|x|L|7|m|Z|u|Z|P|z|j|Y|W|z|m|l|c|K|B|d|Y|J|5|x|C|7|E|H|m|q|A|f|e|E|o|I|C|e|l|c|b|p|R|3|u|L|Z|p|8|1|m|F|E|T|A|q|m|e

Sello Digital del CFDI:

FemwadwbUFBd6t6LABqCtqpwitRkR4xBeaweWsvudyf1DLVQkQUUZRmE1r5NWLPDTsmqEHk1HvhZBeCvht5G5N6AajkuFzdfzklukLqhmU6N655u43QACIkzLs+8u5pLcXVTDcmI OXCPCk8evormiozdtuazdY3EM Y03T pZe1TdnWqx5brTjC+ixeFHxL7mZuZPzjYVzmlcK8dYJ5xC

Sello digital del SAT:

2M5IGTbP4IXGSONYe+3u/ajfHUz2psqzwY5XLdfA/c1qNw93F26kvosLkF08kyBQm3fdzRb/P2u3NnVTP7aCOQIHU b72-0EYVqblnjEEU+Hfg-4ba2ksC+pQMlUjEKMNHs-wcp c0rDH4V27PspJE4CY+vb326kcs+OVlK+b5of5DasejDyqBr NmXGhQqs44ElkTX0a2fAAtD62neugAQNGSwRtr2Csp4

Fecha de Certificación: 2020-01-27T08:06:46

Certificado SAT: 00001000000408254801

Este documento es una representación impresa de un CFDI

801 General de Ley Personas Morales



[Handwritten signature]

[Handwritten signature]

0307001 12102 11000 3752

TC5324U

FOLIOS:
2017302

GASOLINERA PERI-NORTE SA DE CV
 PERIFERICO NORTE NO. 925
 CARRETERA A ZACATECAS COL. LOS SALAZARES
 C.P. 78118 SAN LUIS POTOSI, SLP
 TEL: (444)823 60 19 Y 823 60 20

RFC: GPN 970903 J70

EFFECTIVO

27/01/2020 08:06:41 A.M. T2
 S.I.L.C. : PL/6425-EXP/ES/2015
 NO. TICKET:

2817302

Comb: 04 32011 ADVANCED REGULAR

LITROS: 80.005

PRECIO: 18.85

IMPORTE SERVIDO: 1,508.09

MIL QUINIENTOS OCHO PESOS 09/100

GRACIAS POR SU PREFERENCIA!

CONSERVE ESTE TICKET

FACTURACION EN

WWW.GASOLIDER.COM

FIRMA CLIENTE



Datos del Emisor	
No. Estacion: 3022	Clave Pemex: 0000105311
SERVICIO VILLA DE COS SA DE CV	
CARRETERA GUADALAJARA SALTILLO KM 54	
No. Exterior	No. Interior
ENTRONQUE VILLA DE COS	
VILLA DE COS	C.P. 98470
ZACATECAS	MEXICO
RFC: SVC741130V92	
601 GENERAL DE LEY PERSONAS MORALES	

Sucursal	
CARRETERA GUADALAJARA SALTILLO KM 54	
ENTRONQUE VILLA DE COS	
No. Exterior	No. Interior
VILLA DE COS	C.P. 98470
ZACATECAS	MEXICO

Datos del Cliente	
GOBIERNO DEL ESTADO DE SAN LUIS POTOSI	
MADERO	
No. Exterior 100	No. Interior
CENTRO	
SAN LUIS POTOSI	C.P. 78000
SAN LUIS POTOSI	MEXICO
RFC: GES850101L4A	

Lugar Expedición	VILLA DE COS, ZACATECAS
Fecha de Emisión	2020-01-27T16:51:30.240
Folio de Factura	CEDIA 70878
Folio Fiscal	91435FDF-E323-4A3A-A44B-5CFD41966253
Fecha Hora de Certificación	2020-01-27T16:51:53
No. de serie del certificado de sello digital del SAT	00001000000408254801

Forma de Pago:	01 EFECTIVO	Uso de CFDI:	G03 GASTOS EN GENERAL
Cuenta:		Condiciones:	CONTADO
Referencia Bancaria:		Metodo de Pago:	PUE - PAGO EN UNA SOLA EXHIBICIÓN.

Cantidad	ClaveProdServ	C. Unidad	Descripción	P. Unitario	Importe
23.420	15101515	LTR LITROS	32012 PREMIUM	18.479	432.77

Sello del SAT

mxpOeD45PX/JnXba5ihieOHwxNHvzYOqs8aWuIKnzEX/fWgJTMqLfydr+K2snLFYrkI5IDKp+SHIGWdsV1ypwUa6tVyLqssCWcg3ibr9KADgWyGHUbbP
U7pfmXcrtDVBz7aGIMZ5miOqYxSoNc9QrnLSyUPtYblfFAovHrPX14mS4ZnL8vjUsQgjlPnMDTLwBcejD9XcpLqxjIDTvgY1bN06Hmk5RPF2uT5vLjCo/

Sello digital del CFDI

V8DPKpgjoyP6emuFC1jo23xe1s8/iV6AXHZPZJ07NLYIklyMgP4FKZN3kG09TQioxC6oj7k44mNNApi37Sb2aYpkLieMec9RfFPuq7fh3PB0+X0KFze7PxA
JyQS/D652tvDhqqcPR7DHuHi25iCg0B1JgAtbPbuOG0Ydm8NspDZOGLSXc6YOZ42iLb2SDuNiTRzu4T3id2Mj3E6wOHRQBj6WM8Ntba/GXK2FAzdHJ1
qRytf8wuW/nVXh2WVj5a0imMAVQKNG3b/jazwE/ktsumTx9QemEhsfaZ1VHVbY0FTBd6e6c/DwGubpMyBi/e05Rhe3CMd/5bEOgWfYeeeMg==

Cadena Original del Complemento de certificación digital del SAT

||1.1|91435FDF-E323-4A3A-A44B-5CFD41966253|2020-01-27T16:51:53|V8DPKpgjoyP6emuFC1jo23xe1s8/iV6AXHZPZJ07NLYIklyMgP4FKZN3kG09T
QioxC6oj7k44mNNApi37Sb2aYpkLieMec9RfFPuq7fh3PB0+X0KFze7PxA.JyQS/D652tvDhqqcPR7DHuHi25iCg0B1JgAtbPbuOG0Ydm8NspDZOGLSXc6
YOZ42iLb2SDuNiTRzu4T3id2Mj3E6wOHRQBj6WM8Ntba/GXK2FAzdHJ1qRytf8wuW/nVXh2WVj5a0imMAVQKNG3b/jazwE/ktsumTx9QemEhsfaZ1VH
VbY0FTBd6e6c/DwGubpMyBi/e05Rhe3CMd/5bEOgWfYeeeMg==|00001000000408254801|

Folios:
2977970

comentarios:

03 07001 121 02 11 000 3752
TC5324U



No. de serie de certificado del sello digital del emisor: 00001000000502426889

Importe en Letra
(Quinientos Pesos 02/100 M.N.)

Tipo de Comprobante: Ingreso

"Este documento es una representación impresa de un CFDI"

SubTotal	432.77
IVA	67.25 16%
Total	500.02

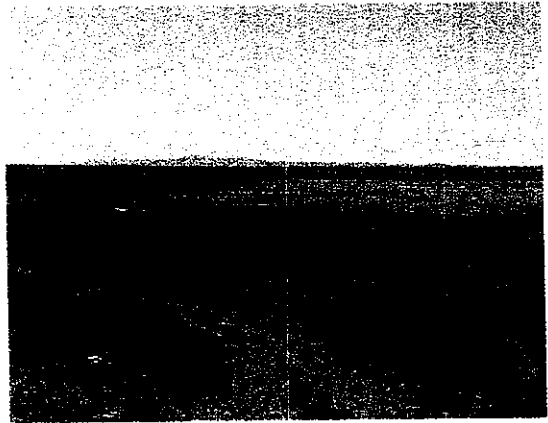
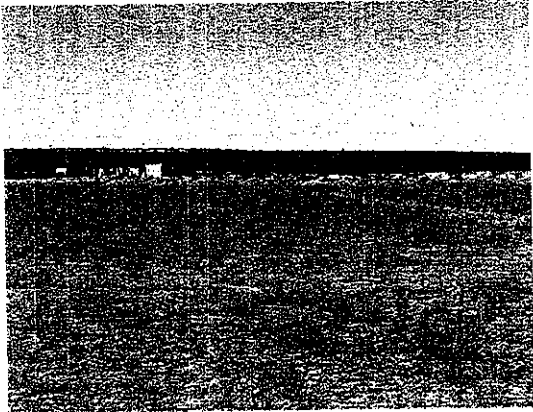

Por: Patricio Torres Calzada.



COMPROBACIÓN DE VIÁTICOS

Quilómetro del 1070002015-2017

San Luis Potosí, S.L.P., 4 de febrero, 2020

ADRIANA DEL CARMEN DÍAZ DE LEÓN ARANDA
DIRECTORA ADMINISTRATIVA
PRESENTE

Por este medio, se adjunta la siguiente comprobación de gastos:

Lugar: Municipios de Salinas y Santo Domingo S.L.P.
Asunto: Llevar A cabo una análisis de campo a las lagunas "Santa María", "Saldivar" y "Santa Clara", con contenidos de Litio
Fecha: 27 de Enero de 2020.

Fecha	Folio Fiscal de Factura	Razón Social	Concepto	Monto
27/01/2020	12932	Gasolinera Perinorte S.A DE C.V.	Gasolina	\$1,508.09
27/01/2020	007919	ANDREA RAMOS CONTRERAS	Consumo	\$130.00
27/01/2020	A-11783	JUAN FRANCISCO LEETOY AVILA	Consumo	\$270.00
27/01/2020	CFDIA 70878	Servicio Vila de Cos S.A. DE C.V.	Gasolina	\$500.02
			TOTAL	\$ 2,408.11

Recibido	\$2,500.00
Comprobado	\$2,408.11

Reembolso: \$91.89 (Setenta y nueve pesos 89/100 m.n.)

COMISIONADO

PATRICIO TORRES CALZADA
ENCARGADO DE PROGRAMA



10/02/2020
Recibi \$92.00