

SECRETARÍA  
DE DESARROLLO  
ECONÓMICO

GOBIERNO DEL ESTADO LIBRE Y SOBERANO  
DE SAN LUIS POTOSÍ  
PLIEGO DE COMISION

FOLIO No.

DEPENDENCIA/ SECRETARIA DE DESARROLLO ECONOMICO

CLAVE PRESUPUESTAL  
NACIONAL: 03 07 001 121 02 11 000 375 1  
EXTRANJERO:

DIRECCION: DIRECCION GENERAL DE DESARROLLO Y PROMOCION MINERA

EMPLEADO DE COMISION	JOSÉ LAMBERTO RIVERA
NUMERO DE EMPLEADO	195614
PUESTO Y CATEGORIA	DIRECTOR DE ÁREA
LUGAR DE COMISION	Municipios de Salinas y Santo Domingo, S.L.P
FECHA DE COMISION	27 de ENERO de 2020
MOTIVO Y JUSTIFICACION DE LA COMISION	Realizar visita de campo a los municipios de Salinas y Santo Domingo, S.L.P. y llevar a cabo una analisis de las lagunas "Santa Maria", "Saldivar" y "Santa Clara" con contenidos de Litio.

TARIFAS AUTORIZADAS PARA VIATICOS

	CUOTA	DIAS	HOSPEDAJE	ALIMENTACION	ARREND. VEH.	TOTAL
	DIARIA					
DENTRO DEL ESTADO SIN PERNOCTAR	500.00	1		413.00		413.00
DENTRO DEL ESTADO PERNOCTANDO	1,000.00					0.00
FUERA DEL ESTADO SIN PERNOCTAR	1,200.00					
FUERA DEL ESTADO PERNOCTANDO	2,600.00					
TOTAL DE VIATICOS						413.00

GASTOS DE TRANSPORTE

	CLAVE PRESUPUESTAL			CLAVE PRESUPUESTAL		
	AVIÓN	AUTOBUS	VEHICULO	TAXI	OTROS	TOTAL
PEAJE						0.00
PASAJE						0.00
COMBUSTIBLE Y LUBRICANTES						0.00
GASTOS DE TRASLADO EN COMISIONES OFICIALES						0.00
						GRAN TOTAL 413.00

MEDIO DE TRANSPORTE PARA REALIZAR COMISION EN:

1. VEHICULO OFICIAL No. PLACA TC5324U      3. AUTOBUS \_\_\_\_\_      5. MARITIMO \_\_\_\_\_  
2. VEHICULO PARTICULAR No. PLACA \_\_\_\_\_      4. AVION \_\_\_\_\_      6. FERROVIARIO \_\_\_\_\_

RECIBÍ LA CANTIDAD DE \$413.00 (Cuatrocientos trece pesos 00/100 m.n.)

POR CONCEPTO DE 1 DÍA DE VIÁTICOS SIN PERNOCTA ( ALIMENTOS, PEAJE Y COMBUSTIBLE)

RESPONSABLE DEL VEHÍCULO EN ESTA COMISION ES: PATRICIO TORRES CALZADA

AUTORIZA

JORGE AMADEO DEL CASTILLO TAPIA  
SECRETARIO PARTICULAR  
DEL C. SECRETARIO

ADRIANA DEL C. DIAZ DE LEÓN ARANDA  
DIRECCION ADMINISTRATIVA

RECIBI

JOSÉ LAMBERTO RIVERA  
COMISIONADO

NOTA: LA PRESENTE COMPROBACION SE REALIZARA CONFORME AL ACUERDO ADMINISTRATIVO QUE ESTABLECE LAS MEDIDAS DE AUSTERIDAD Y DISCIPLINA DEL GASTO DE LA ADMINISTRACION PUBLICA ESTATAL Y A LA LEY DE PRESUPUESTO DE EGRESOS PARA EL EJERCICIO FISCAL 2020 ASÍ COMO LA NORMATIVIDAD SEGÚN CIRCULAR SF/CGF/ST/001/2010 DE LA COMISION GASTO FINANCIAMIENTO



**JOSÉ LAMBERTO RIVERA**  
**DIRECTOR DE ÁREA TÉCNICA DE MINERÍA**  
**PRESENTE**

Por este medio se le comisiona para realizar visita de campo a los municipios de Salinas y Santo Domingo, S.L.P., y llevar a cabo un análisis de las Lagunas "Santa María", "Saldívar" y "Santa Clara", con contenidos de Litio, el próximo 27 de Enero del presente año.

Por lo anterior, se le autoriza solicitar viáticos para un día sin pernocta y gasolina para traslado en vehículo oficial Chevrolet Pick Up Placas TC5324U.

**ATENTAMENTE**

**JORGE AMADEO DEL CASTILLO TAPIA**  
**SECRETARIO PARTICULAR DEL C. SECRETARIO**

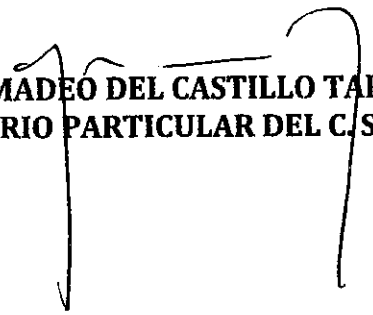

c.c.p. Adriana del Carmen Díaz de León Aranda. Directora Administrativa.  
c.c.p. Archivo

2020 "Año de la cultura para la erradicación del trabajo infantil"



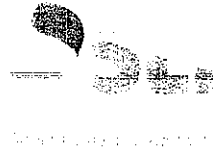

SECRETARÍA  
DE DESARROLLO  
Y MINERÍA

San Luis Potosí, S.L.P., 24 de Enero de 2020.

## SOLICITUD DE VIÁTICOS

**ADRIANA DEL CARMEN DIAZ DE LEON ARANDA**  
**DIRECTORA ADMINISTRATIVA**  
**PRESENTE**

Por medio del presente me permito solicitarle se tramiten viáticos para realizar la siguiente comisión:

LUGAR: Salinas y Santo Domingo, S.L.P.

FECHA: 27 de Enero 2020.

DURACIÓN: Viáticos para un día sin pernocta.

MEDIO DE TRANSPORTE: Vehículo oficial Chevrolet Pick Up Placas TC5324U.

MOTIVO DE LA COMISIÓN: Realizar visita de campo a los municipios de Salinas y Santo Domingo, S.L.P., y llevar a cabo un análisis de las Lagunas "Santa María", "Saldívar" y "Santa Clara", con contenidos de Litio.

**ATENTAMENTE**

**JOSÉ LAMBERTO RIVERA**  
**DIRECTOR DE ÁREA TÉCNICA DE MINERÍA**

c.c.p. Archivo/Minutario

REPORTE DE LA COMISIÓN EFECTUADA EN VISITAS DE CAMPO A LOS MUNICIPIOS DE SALINAS Y

SANTO DOMINGO EL PASADO 27 DE ENERO DEL 2020.

La comisión realizada es con el fin de hacer un análisis de las Lagunas salares, con contenidos de Litio y Potasio, que se localizan en la parte Noroeste del Estado de San Luis Potosí y porción Oeste del Municipio de Santo Domingo.

Los yacimientos salinos conocidos en el Altiplano Mexicano que comprende los Estados de San Luis Potosí y Zacatecas, se localizan en zonas lacustres, lagunas o cuencas endorreicas. Se realizaron visitas a un grupo de lagunas orientadas de Norte a Sur, localizadas muy cerca con los límites con Zacatecas.

**Laguna Santa María**, concesionada a la Compañía Minera Autlán S.A de C.V, empresa mexicana, actualmente presenta sólo operaciones de producción de sal, no se tiene conocimiento de que en el área existan estudios de exploración por litio y potasio, su extensión superficial es 2000 metros de largo por 1200 metros de ancho.

**Laguna Calihuei**, concesionada a Organimax Nutrient Corp., empresa canadiense, quien ha realizado trabajos de exploración para localizar concentraciones de Litio y Potasio. Su extensión superficial es de 2000 metros de largo, por 1500 metros de ancho.

**Laguna Santa Clara**, concesionada también a Organimax Nutrient Corp., empresa canadiense, quien ha realizado trabajos de exploración para localizar concentraciones de Litio y Potasio. Su extensión de 5000 metros de largo por 4000 metros de ancho.

**Laguna El Agrito**, concesionada a Litio Mex S A de C V, empresa mexicana, se desconoce si ha realizado trabajos de exploración en el área. Su extensión superficial es de 4,000 metros de largo por 2,000 metros de ancho.

**Lagunas de Salinas**, localizada en las inmediaciones del pueblo Salinas, concesionada a Litio Mex S A de C V, empresa mexicana, se desconoce si ha realizado trabajos de exploración en el área. Su extensión superficial es de 4,000 metros de largo por 1,500 metros de ancho. En su continuación al Suroeste, se extiende otra llamada laguna de Chapala con una extensión superficial de 4,000 metros de largo por 1,000 metros de ancho.

**Quedando pendientes de visitar, otras lagunas salares localizadas en las inmediaciones del pueblo de Santo Domingo y otras al Oeste del mismo, con extensiones superficiales importantes.**

*Sebastián*

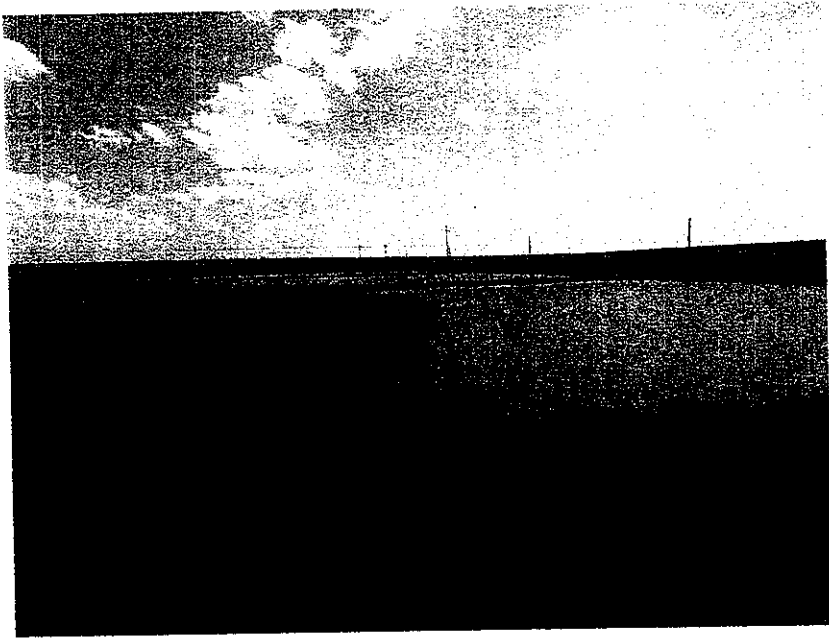
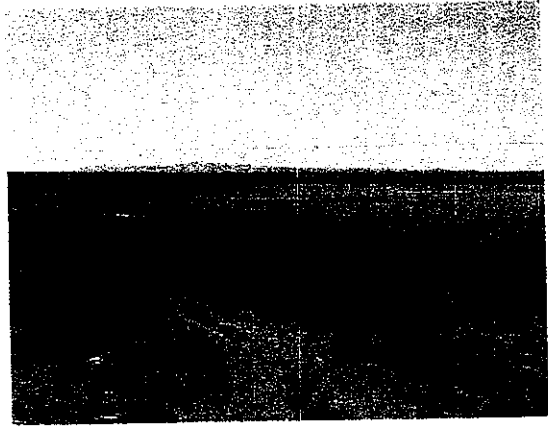
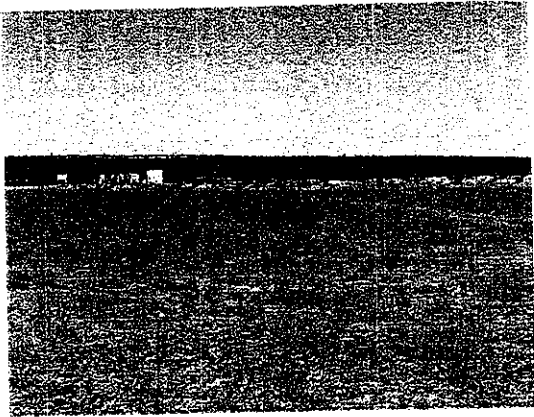

Por: José Lamberto Rivera.

*José Lamberto Rivera*

*[Handwritten mark]*



Factura	007915
Fecha	27-01-2020T09:46:06
Certificado Digital	CSD_ANDREA_RAMOS_CON
Folio Fiscal	8C2A83B8-02F3-4224-8AE2-0A54F20CDBF1
Fecha Y Hora de Certificación	2020/01/27T09:49:42
No Serie Certificado del SAT	00001000000404486074

**Datos Fiscales del Emisor**

ANDREA RAMOS CONTRERAS  
 RACA980414K45  
 JARDIN HIDALGO 10 CENTRO  
 SALINAS SAN LUIS POTOSI C.P. 78600

LUGAR DE EXPEDICION: C.P. 78600  
 Telefonos: 496 963 3300  
 Email: andylaska@hotmail.com

R-008066

**Datos Fiscales del Receptor**

GOBIERNO DEL ESTADO DE SAN LUIS POTOSI

GES850101L4A  
 MADERO 100 Col. ZONA CENTRO  
 SAN LUIS POTOSI S.L.P. C.P. 78000

Condiciones: 0  
 Metodo de Pago: PUE Pago en una sola exhibición  
 Forma de Pago: 01 Efectivo  
 Uso CFDI: G03 Gastos en general

Efectos Fiscales al pago

Regimen Fiscal: 621 Incorporación Fiscal

Moneda: MXN Tipo de Cambio: .00  
 Tipo Relacion: 0 Tipo de Relacion(TODOS) Confirmacion:  
 CFDI Relacionado:

Cantidad	U.M.	Concepto	Precio Unitario	Importe
1.00	No Aplica	CONSUMO Cve Sat 90101501 UM Sat E48	112.07	112.07

03 07 001 12102 11 000 3751

Ciento treinta pesos 00/100 M.N.



IMP. BRUTO	112.07
SUBTOTAL	112.07
IVA 16 %	17.93
<b>TOTAL</b>	<b>130.00</b>

Sello Digital del CFDI:  
 QKSLdV0zgLsx69Pm8SQVNMOLDW0OzzhoUKywjDkh846qgnQaNhA0c+m6ZH96ZjUUT09pzuEGB20GPV4fz8+PbmWCbkbzdU6KSDVwgl11ZyJ89aWlulTu5IhCNHeXMNa8IDj5Tyd  
 J4+LDCryCWwyOnDqC5g8P+wJzUEIE2UcC/nKS6Bwjmkjz0BNf1GqhOBoWvfx17o9RrJKH2nAAuk8Ge90GOP3dBnJunB6/Y00VZ4qR5KHaf2nd1Ww/02HZJ80KesqYUceV9e5Vik5z  
 rnVNiYHryC6/lqFVVFJg1nxaVX7TlapuonoSnfWWYdb7emoBY40XJ69WtcTog==

Sello Digital del SAT:  
 WNzMGH5CFwfkDnImYCEBpJLKJqRILkG18ePJKZggvuYUgk3UjQ0AojqAA7rkC3c7J2A4ZxI3JVolhxUHQW8RaAPa2UW9d1QNI+IcY7vbEVGLccOwpj88K13xTGKkBC33xmBI+p0Lz  
 xCm5SbbTQYsJSEmeCWmbziHEA9h15iYz2XLSNdUsYmgEZLKOQALoA/LC3FHKIdsl6UiiiG3Pe+py8IK11IW+3eXFB1Z8JKWV/1nMHwllk8JHGYYR9ispX1pGETBZXI/v9tuuh9xsXYP  
 k6PIKholDz1OZV+j1Tbu/PKJkEcT7jJUMuXQR5a4KZ5W+qChI9wjXsvLczXpzQ==

Cadena Original del Complemento de Certificación Digital del SAT:  
 j|1.1|8C2A83B8-02F3-4224-8AE2-0A54F20CDBF1|2020-01-27T09:49:42|MAS0810247C0|QKSLdV0zgLsx69Pm8SQVNMOLDW0OzzhoUKywjDkh846qgnQaNhA0c+m6ZH96ZjUUT09pzuEG  
 00001000000404486074

*[Handwritten signature]*



JUAN FRANCISCO LEETOY AVILA

RFC: LEAJ420413312

Tipo de Comprobante: I - Ingreso

Lugar de Expedición: 98618

Régimen Fiscal: 612 - Personas Físicas con Actividades Empresariales y Profesionales

Forma de pago: 01 - Efectivo Folio: A - 11784  
 Método de pago: PUE - Pago en una sola exhibición Fecha: 27/1/2020 18:52:52  
 Moneda: MXN - Peso Mexicano

Datos del cliente

Cliete: GOBIERNO DEL ESTADO DE SAN LUIS POTOSI  
 R.F.C.: GES8501014A Uso CFDI: G03 - Gastos en general  
 Domicilio: Madero No. 100, Centro, C.P. 78000, San Luis Potosí, San Luis Potosí, San Luis Potosí, México

Cantidad	Unidad	Clave Unidad SAT	Clave Producto/Servicio	Concepto / Descripción	Valor Unitario	Descuentos	Impuestos	Importe
1.00	SERVICIO	E48 - Unidad de servicio	90101501 - Restaurantes	CONSUMO	243.96	0.00	002 - IVA - 39.04	243.96

Importe con letra:

DOSCIENTOS OCHENTA Y TRES PESOS 00/100 M.N.

Subtotal	243.96
Impuestos Traslados	39.04
Total	283.00
* Propina	0.00
Gran Total	283.00

\* Propina se desglosa a petición del cliente y no para efectos fiscales.

CFDI Relacionado:

Tipo Relación: -

CFDI Relacionado:



Serie del Certificado del emisor: 00001000000405074905  
 Folio fiscal: E59CBB8D-ER3D-47A8-BB9E-680EAE9794F1  
 No. de Serie del Certificado del SAT: 00001000000404486074  
 Fecha y hora de certificación: Enero 27 2020 - 18:52:54

Este documento es una representación impresa de un CFDI

Handwritten signature and mark

Sello Digital del CFDI

Rm1JZrnGHO8CjYJW+dL9L1m1nHjiicHwmoN+8drQINzISRb+/gxvNejQ8Isyge5ku1KpQDnDTWdt3bvwtpfHWY  
 tukSFvsiHLrtt0FQqx0KQ6I9vyf78N+AL8Mh+1WAp2EEZxyGE0Yh0TxwI7J8fcfEnOrsqGJPrTocV6u/hV7RIN  
 HPiX72nrCkCBKeKHGnodgH2Hm+29Jfe9wULG52NIWNoHJlmihAi9iDnl8cqbG55IU9si3EIlg67QSN/u8pGgKT  
 ESKcpB/cfsem5Lewrgf2ftat0Kz/SSckKfpiZTbaMOQVJ+AtmpGuiHMS7cu8Jgl7YXj9g6Xry97e9cuOG3A==

Sello del SAT

sOG0HtSgWAS/bLiAbi89ihRDqOz8Ah77NymldOw40DfGAluxxjWuv9+CSGmjfvqCJogRXfPwKaYoefu  
 Z2H54c/GwPINu6GyUUBIKmEwxVbOp1FHfhCDHvZCqVDN/k0IzOtAWYUysHTf/sFwhpeRSXb4llkzbwKu  
 WRTK56+HSgH9DyEMEvexKkg5kqMFHIO5JTM+jTa9gDntSLMPLhvvqITqchpPspxlVqbm40Foc85GeJis  
 FODouMlaMQ7S3LQGLbH8Osgnvg76k4Ya95jQ3/OftLhqpiARXLAZoFkw+3yO2m+/cUdUySVrmDyStIK8  
 0lUkiPmvOPYf2YdD8hjdUQ==

Cadena original del complemento de certificación digital del SAT

||1.1|E59CBB8D-E83D-47A8-BB9E-680EAE9794F1|2020-01-27T18:52:54|MAS0810247C0|Rm1J  
 ZrnGHO8CjYJW+dL9L1m1nHjiicHwmoN+8drQINzISRb+/gxvNejQ8Isyge5ku1KpQDnDTWdt3bvwtpfHWY  
 tukSFvsiHLrtt0FQqx0KQ6I9vyf78N+AL8Mh+1WAp2EEZxyGE0Yh0TxwI7J8fcfEnOrsqGJPrTocV6  
 u/hV7RINHPiX72nrCkCBKeKHGnodgH2Hm+29Jfe9wULG52NIWNoHJlmihAi9iDnl8cqbG55IU9si3EIl  
 g67QSN/u8pGgKTESKcpB/cfsem5Lewrgf2ftat0Kz/SSckKfpiZTbaMOQVJ+AtmpGuiHMS7cu8Jgl7YX  
 j9g6Xry97e9cuOG3A==|00001000000404486074|

Handwritten number: 03 07 001 121 02 11 000 3751

Handwritten signature



# COMPROBACIÓN DE VIÁTICOS

Gobierno del Estado de San Luis Potosí

San Luis Potosí, S.L.P., 4 de febrero, 2020

ADRIANA DEL CARMEN DÍAZ DE LEÓN ARANDA  
DIRECTORA ADMINISTRATIVA  
PRESENTE

Por este medio, se adjunta la siguiente comprobación de gastos:

Lugar: Municipios de Salinas y Santo Domingo S.L.P.  
Asunto: Llevar A cabo una análisis de campo a las lagunas "Santa María", "Saldivar" y "Santa Clara", con contenidos de Litio  
Fecha: 27 de Enero de 2020.

Fecha	Folio Fiscal de Factura	Razón Social	Concepto	Monto
27/01/2020	007915	ANDREA RAMOS CONTRERAS	CONSUMO	\$130.00
27/01/2020	A-11783	JUAN FRANCISCO LEETOY AVILA	Consumo	\$283.00
			TOTAL	\$ 413.00

Recibido	\$1,200.00
Comprobado	\$413.00

Reembolso: \$787.00 (Setecientos ochenta y siete pesos 00/100 m.n.)

COMISIONADO

*Jose Lambert Rivera*

JOSE LAMBERTO RIVERA  
DIRECTOR DE ÁREA TÉCNICA



*B*  
14/02/2020

Recibi \$ 787.00

*[Handwritten signature]*