



PODER EJECUTIVO  
DEL ESTADO DE  
SAN LUIS POTOSÍ



SECRETARÍA  
DE TURISMO

DIRECCION DE PLANEACION, INFORMACION Y ANALISIS  
SAN LUIS POTOSÍ, S.L.P. A 05 de Agosto del 2019.

**INFORME DE ACTIVIDADES DE COMISIÓN**

**COMISIONADO:** Martín Méndez Martínez  
**BAJO OFICIO:** No. ST/DPIA/0151/2019 del 29 de Julio del 2019.  
**PERIODO DE COMISIÓN SEGÚN OFICIO:** 03 y 04 de Agosto de 2019 ST/PIA/0152/2019.  
**PERIODO EN CAMPO:** 03 y 04 de Agosto de 2019.  
**DOMICILIO:** Salón Ejidal del Núcleo Agrario y Escuela Primaria Vicente Guerrero de la Comunidad Monte Caldera de Cerro de San Pedro.  
**VEHICULO Y PLACAS:** CAMIONETA SUBURVAN COLOR ARENA y VEF-8737.

**OBJETIVO DE LA COMISIÓN:** Reuniones de trabajo con vecinos y ejidatarios de las comunidades de Cerro de San Pedro y Monte Caldera, para informar del proyecto: "Rehabilitación de Sendero Turístico Existente de 19 KM de Cerro de San Pedro a Armadillo de los Infante." Y de las propuestas de capacitación, desarrollo de productos y opciones créditos para pequeñas empresas de prestación de servicios turísticos, asistentes: C. Irma Griselda Mendoza Sierra, C. Ana Torres Silva, del Área Jurídica, C. Martín Méndez Martínez, Director de Planeación, Información y Análisis, C. Carlos Alejandro Leija Morales, C. Giovanni Galina Gallegos, del Área de Capacitación, C. Carlos Escalante, Secretario de Gobierno de la Presidencia Municipal de Cerro de San Pedro, C. Angel Nava Loredo, Director de Parques, C. Rocío Acosta Martínez, Área de Impulso Microempresarial del SIFIDE y C. Omar Alvarado Manzo de la Consejería Jurídica.

**INFORME DE ACTIVIDADES REALIZADAS:** Se realizan las reuniones de vecinos y ejidatarios de las comunidades con los funcionarios mencionados, se presenta propuesta de capacitación para el desarrollo de productos y servicios turísticos para quienes quieran participar, así como de las opciones que ofrece el SIFIDE, estableciéndose con los interesados que socializarán la información y propondrán en un término no mayor de 15 días las fechas de talleres de capacitación, así como la lista de posibles participantes y las opciones de desarrollo de desarrollo de servicios y productos turísticos.

**FOTOGRAFIAS**

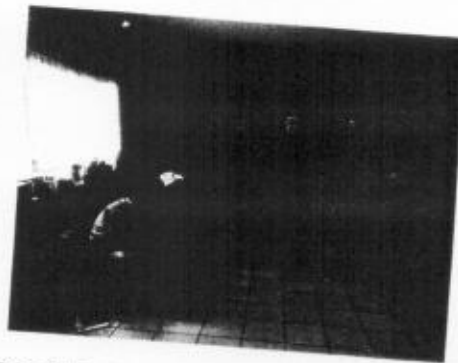
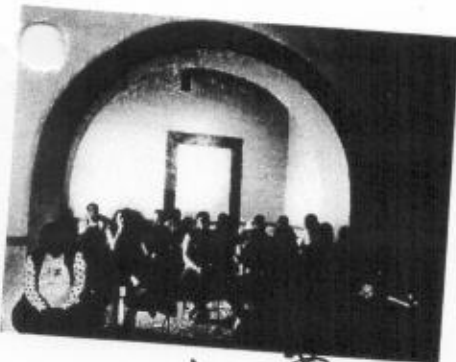

**NOMBRE Y FIRMA DEL COMISIONADO:**  
~~MARTÍN MÉNDEZ MARTÍNEZ~~

Martín José Othon No. 130, Zona Centro,  
San Luis Potosí, S.L.P. C.P. 78000  
Tel. 01 (444) 812 9939

[www.slp.gob.mx](http://www.slp.gob.mx)



PODER EJECUTIVO  
DEL ESTADO DE  
SAN LUIS POTOSÍ



SECRETARÍA  
DE TURISMO

## TARJETA INFORMATIVA

**Reunión de Trabajo:** Ejidatarios Núcleo Agrario de Cerro de San Pedro. Salón Ejidal, sábado 03 de agosto del 2019. Acuerdos definirán fechas y asistentes a capacitación y asesoría para desarrollo de proyectos y servicios turísticos.

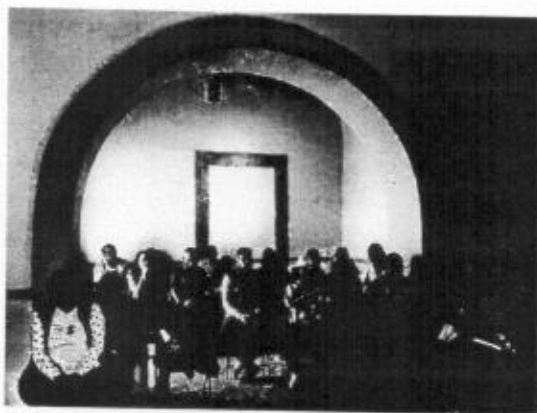

**Asistieron:** Ejidatarios del Núcleo Agrario de Cerro de San Pedro y Cuesta de Campa, funcionarios: Secretaría de Turismo, Secretaría de Ecología y Gestión Ambiental, Consejería Jurídica, SIFIDE y Presidencia Municipal de Cerro de San Pedro.



PODER EJECUTIVO  
DEL ESTADO DE  
SAN LUIS POTOSÍ

**SSLP**  
PROSPEREMOS JUNTOS  
Gobierno del Estado 2015-2021

SECRETARÍA  
DE TURISMO

## TARJETA INFORMATIVA

**Reunión de Trabajo:** Ejidatarios de Monte Caldera. Escuela Primaria Vicente Guerrero, domingo 04 de agosto del 2019. Acuerdos definirán fechas y asistentes a capacitación y asesoría para desarrollo de proyectos y servicios turísticos.

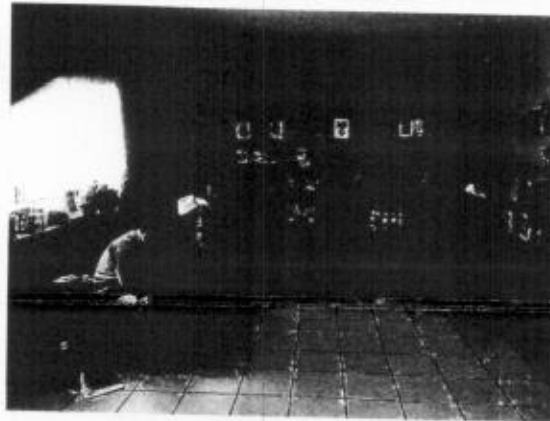

**Asistieron:** Ejidatarios de Cuesta de Campa, funcionarios: Procuraduría Agraria, Secretaría de Turismo, Secretaría de Ecología y Gestión Ambiental, Consejería Jurídica, SIFIDE y Presidencia Municipal de Cerro de San Pedro.