



SECRETARÍA
DE DESARROLLO URBANO,
VIVIENDA
Y OBRAS PÚBLICAS

Dirección de Mantenimiento

Reporte de Trabajos Ejecutados

Noviembre del 2019

Índice

Informe de actividades
Esquema de distribución

Informe cuantitativo

- 1.- Bulevar Aeropuerto**
- 2.- Bulevar San Luis**
- 3.- Bulevar Río Santiago**
- 4.- Bulevar Río Española**
- 5.- Zona Industrial**
- 6.- Trabajos de Apoyo**

Periodo: **4 al 29 de Noviembre 2019**
Reporte de los trabajos ejecutados

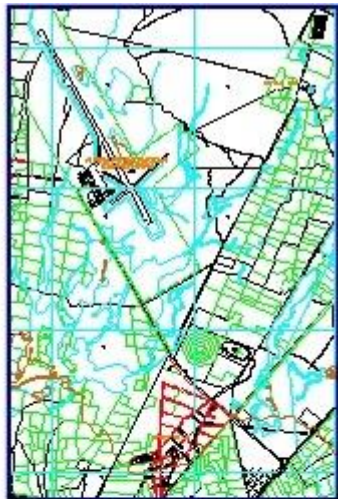

Tramo: **Carretera 57 (Matehuala) – Aeropuerto**
Longitud: 5.5 kms./Carriles: 4/Camellones: 2 (laterales)

Barrido manual:	110,000	metros cuadrados
Recolección de desechos en vehículo:	1	metro cúbico



Periodo: **4 al 29 de Noviembre 2019**
Reporte de los trabajos ejecutados



Tramo: Glorieta Juárez – Entronque Aeropuerto
Longitud: 9 kms./Carriles: 12/Camellones: 5 (1 central y 4 laterales)

Desbroce de área verde:	87,200	metros cuadrados
Formación de área verde:	81	unidades (bugambilias y truenos)
Poda de área verde:	990	metros cuadrados
Riego de área verde:	20,000	litros de agua
Pintado Pte. Desnivel (CREE):	450	metros cuadrados
Limpieza manual de desechos:	10,000	metros cuadrados
Barrido manual:	99,000	metros cuadrados
Uso de retroexcavadora:	466	metros cuadrados
Recolección de desechos en vehículo:	5	metros cúbicos
Recolección de desechos en camión de volteo:	98	metros cúbicos

Periodo: **4 al 29 de Noviembre 2019**
Reporte de los trabajos ejecutados

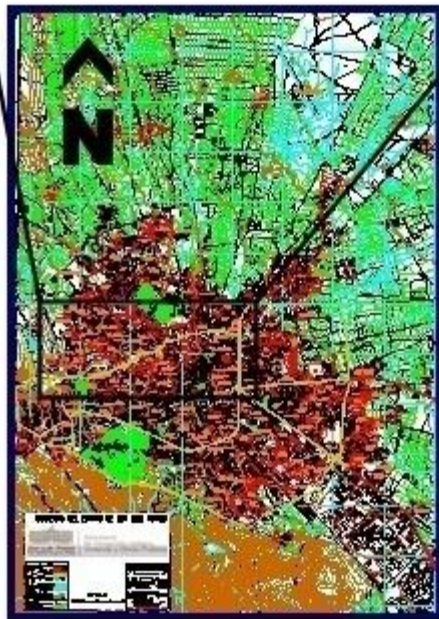

Tramo: **Carretera 57 (Matehuala) – Av. Sierra Leona**
Longitud: 8.7 kms./Carriles: de 4 a6/Camellones: 3 (central y laterales)

Desbroce de área verde:	30,400	metros cuadrados
Limpieza manual de desecho:	27,500	metros cuadrados
Poda de área verde:	330	metros cuadrados
Deshierbe:	3,600	metros cuadrados
Barrido manual:	4,095	metros cuadrados
Desazolve:	132	unidades
Retroexcavadora:	566	metros cuadrados
Recolección de desechos en vehículo:	10	metros cúbicos
Arreglo de registro y ponerle reja:	1	unidad

Periodo: **4 al 29 de Noviembre 2019**
Reporte de los trabajos ejecutados



Tramo: **AV. SALVADOR NAVA – BULEVAR ROCHA CORDERO**
Longitud: 5.5 kms./Carriles: 4/Camellones: 2 (laterales)

Limpieza manual de desechos:	50,000	metros cuadrados
Desbroce de área verde:	50,200	metros cuadrados
Barrido manual:	62,100	metros cuadrados
Desazolve:	20	unidades (coladeras)
Retroexcavadora:	346	metros cuadrados
Recolección de desechos en vehículo:	3	metros cúbicos
Recolección de desechos en camión volteo:	98	metros cúbicos

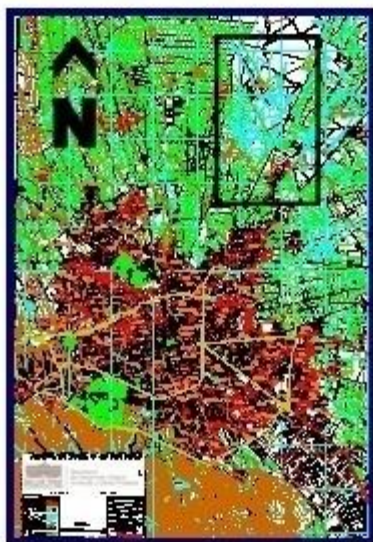

Periodo: **4 al 29 de Noviembre 2019**
Reporte de los trabajos ejecutados

Tramo: **Av. Industrias – Eje 104**

Barrido manual: 13,600 metros cuadrados

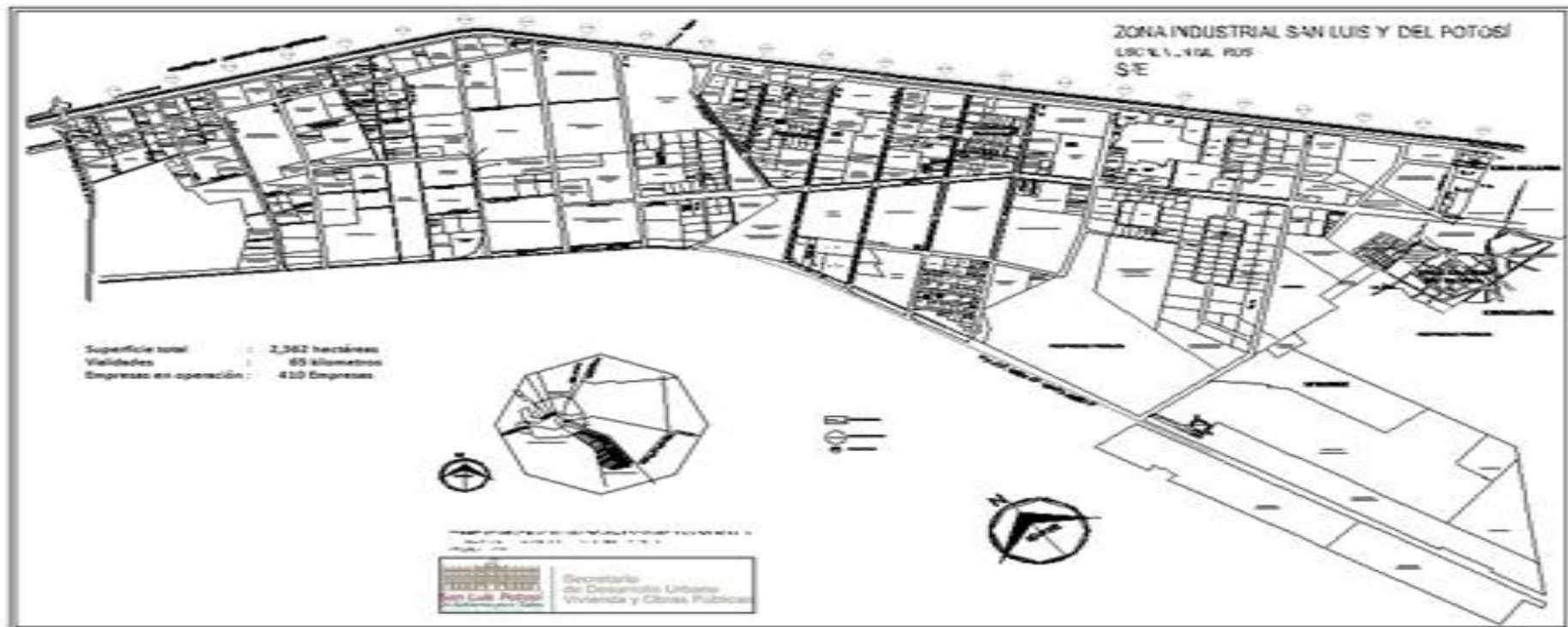

Periodo: 4 al 29 de Noviembre 2019
Reporte de los trabajos ejecutados

Dependencia / Institución / Lugar: **PLAZA CIVICA MONUMENTAL BICENTENARIO**
Tramo: AV. SALVADOR NAVA

Desbroce de área verde:	3,000	metros cuadrados
Poda de área verde:	300	metros cuadrados
Limpieza manual de fuente:	1,280	metros cuadrados
Limpieza manual de desechos:	47,500	metros cuadrados
Barrido manual:	3,800	metros cuadrados
Deshierbe:	2,100	metros cuadrados
Recolección de desechos en vehículo:	3	metros cúbicos

Dependencia / Institución / Lugar: **AV. HIMALAYA (SEDUVOP)**
Tramo: CAMELLON CENTRAL

Riego de área verde:	20,000	Litros de agua
----------------------	--------	----------------

Dependencia / Institución / Lugar: **SEDUVOP (OFICINAS)**
Tramo: AV. HIMALAYA

Recolección de desechos en vehículo:	5	metros cúbico
--------------------------------------	---	---------------

Dependencia / Institución / Lugar: **PLAZA ESPAÑA**
Tramo: AV. UNIVERSIDAD

Barrido manual:	6,700	metros cuadrados
-----------------	-------	------------------

Periodo: 4 al 29 de Noviembre 2019
Reporte de los trabajos ejecutados

Dependencia / Institución / Lugar: **BODEGA DE OFICIALIA**
Tramo: FRAY DIEGO DE LA MAGDALENA

Barrido manual:	4,600	metros cuadrados
Uso de retroexcavadora (moviendo tubos):	50	metros cuadrados
Recolección de desechos en vehículo:	1	metros cúbicos

Dependencia / Institución / Lugar: **AV. CARRANZA**
Tramo: AV. REFORMA - MARIANO ÁVILA

Riego de área verde:	20,000	Litros de agua
Barrido manual:	27,200	metros cuadrados
Deshierbe:	730	metros cuadrados
Formación de área verde:	426	unidades (bugambilias)
Recolección de desechos en vehículo:	2	metros cúbicos

Dependencia / Institución / Lugar: **AV. MONTAÑAS ROCALLOSAS**
Tramo: AV. MAESTROS ILUSTRES – CALLE SAN MIGUELITO

Riego de áreas verdes:	20,000	litros de agua
Desbroce de área verde:	3,000	metros cuadrados
Limpieza manual de desechos:	15,000	metros cuadrados
Barrido manual:	4,000	metros cuadrados

Dependencia / Institución / Lugar: **PLAZA LAS AGUILAS**
Tramo: PRADOS 2DA SECCION

Poda de área verde:	80	metros cuadrados
Desbroce de área verde:	1,200	metros cuadrados
Uso de retroexcavadora:	16	metros cuadrados
Barrido manual:	5,450	metros cuadrados
Recolección de desechos en camión de volteo:	14	metros cúbicos

Periodo: **4 al 29 de Noviembre 2019**
Reporte de los trabajos ejecutados

Dependencia / Institución / Lugar: **C4**
Tramo: AV. SIERRA LEONA

Desbroce de área verde:	1,000	metros cuadrados
Barrido manual:	1,000	metros cuadrados
Formación de área verde:	3	unidades (bugambilias)
Recolección de desechos en vehículo:	1	metros cúbicos