



PODER EJECUTIVO
DEL ESTADO DE
SAN LUIS POTOSÍ



SECRETARÍA
DE TURISMO

20 junio 2019

**LIC ARTURO ESPER SULAIMAN
SECRETARIO DE TURISMO
PRESENTE**

INFORME DE COMISION

En seguimiento a sus instrucciones los días 14 y 15 de junio de 2019 se asistió al Ejido La Palma, Tamasopo, S.L.P. para la localización de Geositios.

14 de Junio 2019

En el cruce de la carretera 70 y conexión al Ejido La Palma, Tamasopo, S.L.P. nos reunimos el Dr. Rafael Barboza, Director del Instituto de Geología de la UASLP y la Lic. Martha Santos González, Delegada de Atención Turística Región Huasteca, para de ahí dirigirnos al Ejido La Palma, Tamasopo, S.L.P. en donde fuimos recibidos por el C. Pedro Coronado Delgado, Delegado de LA Palma, a quien le informamos que nuestra visita tenía como objetivo realizar una visita de inspección en la localidad en búsqueda de Geositios. El Delegado puso a nuestra disposición a un guía local que nos condujo por diversos lugares hasta ya tarde.

Después de despedirnos nos trasladamos a Cd. Valles, S.L.P. en donde pernoctamos.

15 de Junio 2019

Después del desayuno, el Dr. Rafael Barboza, Director del Instituto de Geología de la UASLP regreso a la Cd. de San Luis Potosí.

En espera de que la información proporcionada le sea de utilidad, sin otro particular por el momento le reitero a Usted mi respeto y disponibilidad de trabajo.

ATENTAMENTE

**MARTHA ROSA SANTOS GONZALEZ
DELEGADA DE ATENCION TURISTICA REGION HUASTECA**

2019, "Año del Centenario del natalicio de Rafael Montejano y Aguilera"

Manuel José Othón No. 130, Zona Centro
San Luis Potosí, S.L.P. C.P. 78000
Tel. 01 (444) 812 9939

www.slp.gob.mx

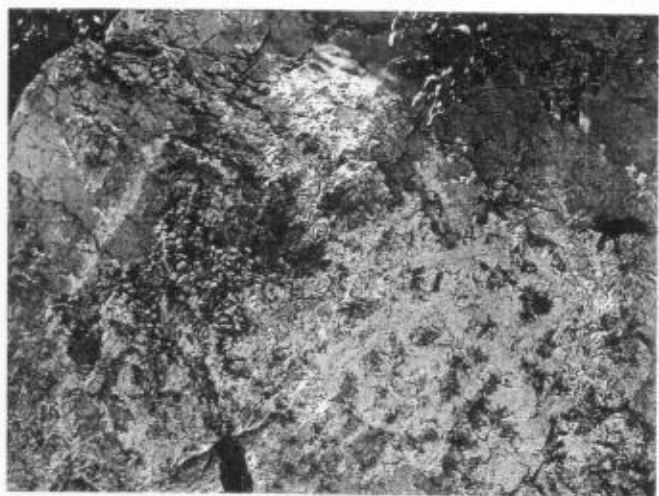
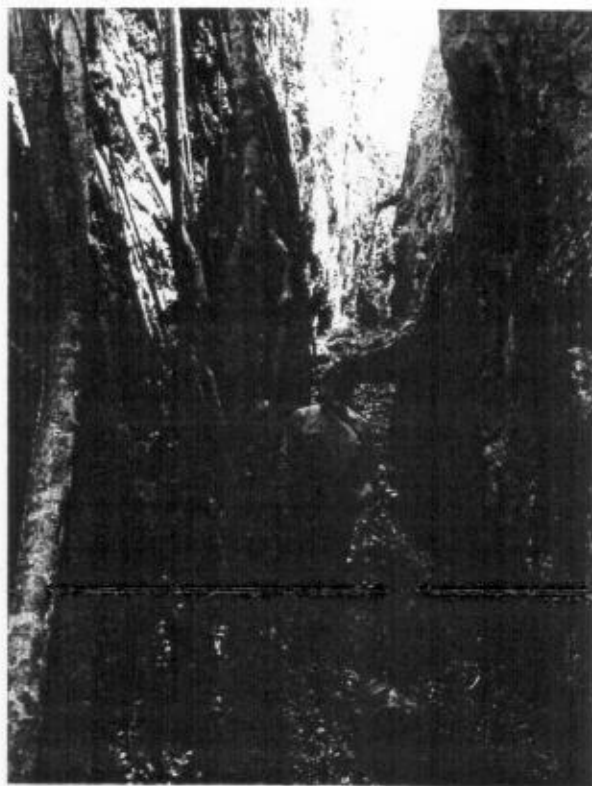

Handwritten signature or initials.