



SECRETARÍA  
DE DESARROLLO URBANO,  
VIVIENDA  
Y OBRAS PÚBLICAS

## Dirección de Mantenimiento

# Reporte de Trabajos Ejecutados

**Octubre del 2019**

# Índice

**Informe de actividades**  
**Esquema de distribución**

## **Informe cuantitativo**

- 1.- Bulevar Aeropuerto**
- 2.- Bulevar San Luis**
- 3.- Bulevar Río Santiago**
- 4.- Bulevar Río Española**
- 5.- Zona Industrial**
- 6.- Trabajos de Apoyo**

Periodo: **1° al 30 de Octubre 2019**  
**Reporte de los trabajos ejecutados**

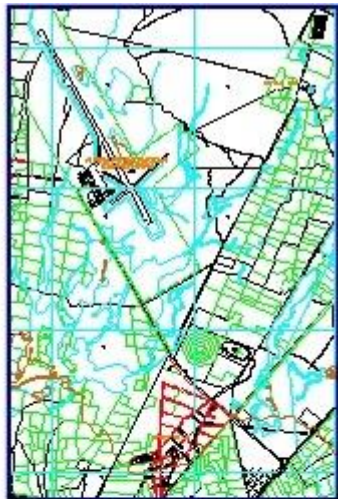

Tramo: **Carretera 57 (Matehuala) – Aeropuerto**  
Longitud: 5.5 kms./Carriles: 4/Camellones: 2 (laterales)

<b>Desbroce de área verde:</b>	<b>2,800</b> metros cuadrados
<b>Poda de área verde:</b>	<b>3,200</b> metros cuadrados



Periodo: **1° al 30 de Octubre 2019**  
**Reporte de los trabajos ejecutados**



Tramo: Glorieta Juárez – Entronque Aeropuerto  
**Longitud: 9 kms./Carriles: 12/Camellones: 5 (1 central y 4 laterales)**

**Riego de área verde:** **60,000** litros de agua

Tramo: **Glorieta Juárez – Pte. Pozos**  
**Longitud: 4.3 Km./Carriles: 12/Camellones: 5 (1 central y 4 laterales)**

**Riego de áreas verdes:** **200,000** litros de agua

Periodo: **1° al 30 de Octubre 2019**  
**Reporte de los trabajos ejecutados**

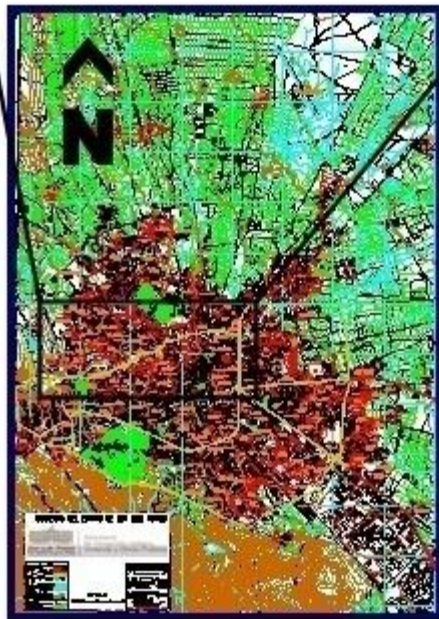

Tramo: **Carretera 57 (Matehuala) – Av. Sierra Leona**  
Longitud: **8.7 kms./Carriles: de 4 a6/Camellones: 3 (central y laterales)**

<b>Desbroce de área verde:</b>	<b>110,800</b>	metros cuadrados
<b>Limpieza manual de desecho:</b>	<b>9,500</b>	metros cuadrados
<b>Poda de área verde:</b>	<b>6,400</b>	metros cuadrados
<b>Deshierbe:</b>	<b>12,285</b>	metros cuadrados
<b>Riego de áreas verdes:</b>	<b>60,000</b>	metros cuadrados
<b>Bache:</b>	<b>1</b>	unidad
<b>Formación de área verde:</b>	<b>81</b>	unidades (fresno, pirul, narciso, álamos y bugambilias)
<b>Barrido manual:</b>	<b>140,285</b>	metros cuadrados
<b>Desazolve:</b>	<b>269</b>	unidades
<b>Retroexcavadora:</b>	<b>80</b>	metros cuadrados
<b>Recolección de desechos en vehículo:</b>	<b>30</b>	metros cúbicos
<b>Recolección de desechos en camión de volteo:</b>	<b>210</b>	metros cúbicos

Periodo: **1° al 30 de Octubre 2019**  
**Reporte de los trabajos ejecutados**

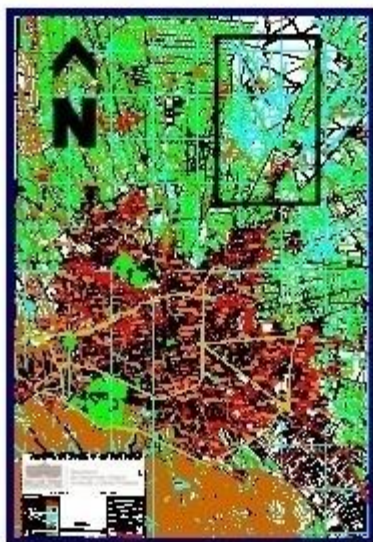

Tramo: **AV. SALVADOR NAVA – BULEVAR ROCHA CORDERO**

Longitud: 5.5 kms./Carriles: 4/Camellones: 2 (laterales)

<b>Limpieza manual de desechos:</b>	<b>55,000</b>	metros cuadrados
<b>Desbroce de área verde:</b>	<b>6,000</b>	metros cuadrados
<b>Poda de área verde:</b>	<b>900</b>	metros cuadrados
<b>Barrido manual:</b>	<b>19,500</b>	metros cuadrados
<b>Desazolve:</b>	<b>20</b>	unidades (coladeras)
<b>Riego de área verde:</b>	<b>120,000</b>	litros de agua
<b>Retroexcavadora:</b>	<b>16</b>	metros cuadrados
<b>Retiro de escombros:</b>	<b>38</b>	metros cuadrados
<b>Recolección de desechos en vehículo:</b>	<b>1</b>	metros cúbicos
<b>Recolección de desechos en camión volteo:</b>	<b>42</b>	metros cúbicos

Periodo: **1° al 30 de Octubre 2019**  
**Reporte de los trabajos ejecutados**

**Tramo: Av. Industrias – Eje 104**

<b>Limpieza manual de desechos:</b>	<b>7,800</b>	metros cuadrados
<b>Barrido manual:</b>	<b>10,300</b>	metros cuadrados
<b>Deshierbe:</b>	<b>8,900</b>	metros cuadrados
<b>Retroexcavadora:</b>	<b>16</b>	metros cuadrados
<b>Recolección de desechos en vehículos:</b>	<b>7</b>	metros cúbicos

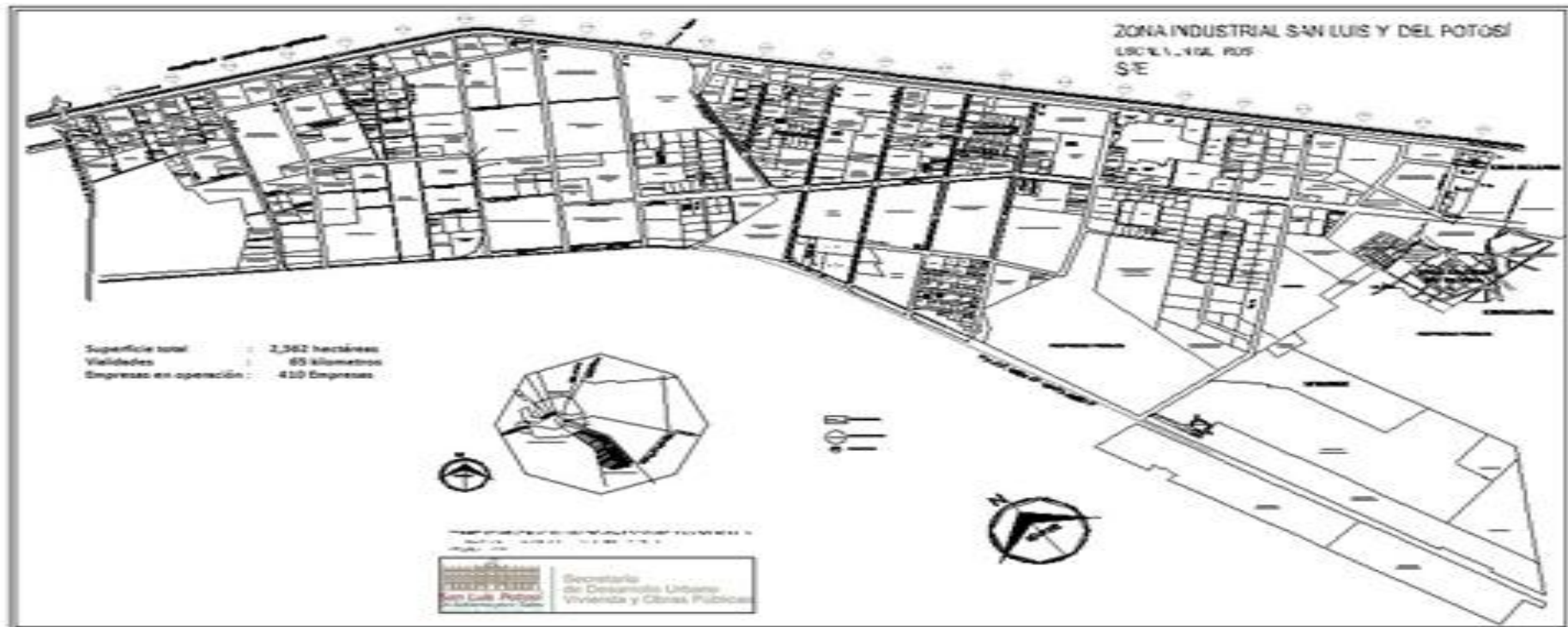

**Periodo: 1° al 30 de Octubre 2019**  
**Reporte de los trabajos ejecutados**

Dependencia / Institución / Lugar: **PLAZA CIVICA MONUMENTAL BICENTENARIO**  
Tramo: AV. SALVADOR NAVA

Desbroce de área verde:	800	metros cuadrados
Riego de área verde:	40,000	Litros de agua
Limpieza manual de desechos:	30,000	metros cuadrados
Formación de área verde:	10	unidades (bugambilias y palmas)
Deshierbe:	1,000	metros cuadrados
Barrido manual:	3,000	metros cuadrados
Recolección de desechos en vehículo:	2	metros cúbicos

Dependencia / Institución / Lugar: **AV. HIMALAYA (SEDUVOP)**  
Tramo: CAMELLON CENTRAL

Desbroce de área verde:	3,500	metros cuadrados
Riego de área verde:	100,000	Litros de agua
Limpieza manual de desechos:	2,000	metros cuadrados
Formación de área verde:	30	unidades (bugambilias)
Barrido manual:	3,500	metros cuadrados
Recolección de desechos en vehículo:	2	metros cúbicos

Dependencia / Institución / Lugar: **SEDUVOP (OFICINAS)**  
Tramo: AV. HIMALAYA

Recolección de desechos en vehículo:	5	metros cúbico
--------------------------------------	---	---------------

Dependencia / Institución / Lugar: **PUENTE DEPRIMIDO (PLAZA SAN LUIS)**  
Tramo: AV. EUGENIO GARZA SADA

Recolección de desechos en vehículo:	1	metros cúbicos
--------------------------------------	---	----------------



**Periodo: 1° al 30 de Octubre 2019**  
**Reporte de los trabajos ejecutados**

Dependencia / Institución / Lugar: **CALLE GUERRERO**  
Tramo: ZONA CENTRO

Barrido manual:	11,500	metros cuadrados
Recolección de desechos en vehículo:	1	metros cúbicos

Dependencia / Institución / Lugar: **AV. CARRANZA**  
Tramo: AV. REFORMA - MARIANO ÁVILA

Riego de área verde:	40,000	Litros de agua
Barrido manual:	925	metros cuadrados
Poda de área verde:	530	metros cuadrados
Recolección de desechos en vehículo:	1	metros cúbicos

Dependencia / Institución / Lugar: **AV. MONTAÑAS ROCALLOSAS**  
Tramo: AV. MAESTROS ILUSTRES – CALLE SAN MIGUELITO

Riego de áreas verdes:	100,000	litros de agua
Desbroce de área verde:	1,000	metros cuadrados
Barrido manual:	1,500	metros cuadrados
Recolección de desechos en vehículo:	1	metros cúbicos