

PABLO MARTINEZ

FELICIANA

22 años

Calle : Hilario Guerrero, Aquismon, SLP.

Tel : 4821071902

Email : nikebmx@hotmail.com

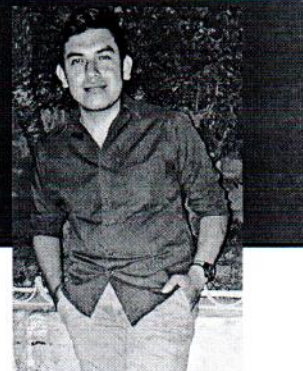

ESTUDIOS

Año CERTIFICADO : 2017
AQUISMON, SLP. **AQUISMON, SLP, COLEGIO DE BACHILLERES PLANTEL 31**

Año sin finalizar
AQUISMON, SLP. **CENTRO DE INFORMÁTICA DE CIUDAD VALLES CIV**

Idiomas: **Español:** Natal
Tenek : 50%

Programas manejados:

Paqueteria de office.

EXPERIENCIA LABORAL

ABRIL- DIC 2015-2015 **COMERCIALIZADORA DE MEDICAMENTOS MODIPA,**
Sector FARMACEUTICO
AQUISMON, SLP. CARGO : BOTARGUERO

Tareas realizadas:

- llevar acabo el perifoneo de la empresa.
- bailar para el entretenimiento de los clientes.
- volanteo mediante el material publicitario que se otorgaba por la empresa, para el incremento de ventas.
- mantenimiento y limpieza en el area.

DIC- FEB 2015-2019 **COMERCIALIZADORA DE MEDICAMENTOS MODIPA, Sector**
FARMACEUTICO
AQUISMON, SLP. CARGO : VENDEDOR

Tareas realizadas:

- atencion al cliente.
- surtido de medicamentos.
- perifoneo de la empresa.
- volanteo de material publicitario.
- ventas en mostrador.
- llevar acabo la labor de convencimiento.
- llevar acabo proyecciones de venta.
- llevar acabo inventario semanal para un mejor control de productos.
- limpieza en las areas de trabajo.
- embarque y acomodo de pedidos.
- conocimiento sobre protocolos de seguridad e higiene de farmacia.

REFERENCIAS LABORALES

CARLOS PADILLA GONZALES

Empresa COMERCIALIZADORA DE MEDICAMENTOS MODIPA (SAN LUIS POTOSI)
Cargo SUPERVISOR
Teléfono : 4441030263

OBED HERNANDEZ RUBIO

Empresa COMERCIALIZADORA DE MEDICAMENTOS MODIPA (AQUISMON, SLP)
Cargo ENCARGADO DE FARMACIA
Teléfono : 4891128020

REFERENCIAS PERSONALES

MONICA MONTALVO MATA

AMIGA (VERACRUZ, OCOTITLAN)

Ocupación ING. AGRONOMA EN EL DEPARTAMENTO DEL CAFE
Teléfono : 2731192623
E-mail : monicamontalvomata@gmail.com

JUVENCIO HERNANDEZ MARTINEZ

HERMANO (CIUDAD VALLES, SLP)

Ocupación EMPLEADO EN CONSTRUCTORA
Teléfono : 8112176280

Deportes Hobbies:

- MUSICA.
- CANTO.
- DANZA.
- BARBERIA.