

# AUDITORÍA SUPERIOR DEL ESTADO DE SAN LUIS POTOSÍ



CONGRESO DEL ESTADO  
de San Luis Potosí

DECLARACIÓN DE  
**SITUACIÓN**  
**PATRIMONIAL**

INSTRUCTIVO Y FORMATO

**MODIFICACIÓN PATRIMONIAL**





AUDITORÍA SUPERIOR DEL ESTADO  
DE SAN LUIS POTOSÍ

### **INSTRUCCIONES PARA EL LLENADO DE LA DECLARACIÓN A LA SITUACIÓN PATRIMONIAL**

La Declaración de Modificación de Situación Patrimonial del Servidor Público, deberá ser presentada durante el mes de Mayo de cada año, de acuerdo a lo establecido por el artículo 104 fracción III de la Ley de Responsabilidades de los Servidores Públicos del Estado y Municipios de San Luis Potosí.

**DEPENDIENTE ECONÓMICO** Son las personas familiares o no, cuya manutención depende principalmente de los ingresos del Servidor Público.

**SEMOVIENTES** Se dice de los bienes o propiedades que consisten en cualquier tipo de ganado.

**MENAJE DE CASA** Se entenderá por menaje de la casa, los enseres y artículos del hogar nuevos o usados, en cantidades y características que permitan determinar que serán destinados para uso doméstico.

La declaración deberá ser llenada con **BOLÍGRAFO**, letra clara y legible, **MAYÚSCULAS** y de molde ó a máquina, sin corrector, ni tachaduras ni enmendaduras.

Las cantidades deberán ser expresadas en **MONEDA NACIONAL SIN CENTAVOS** o si fuere en moneda extranjera manifestarlo así, especificando la denominación correspondiente.

**NO ABREVIAR** apellidos ni nombre. Si los espacios de alguna sección son insuficientes **SE PODRÁ UTILIZAR FOTOCOPIA** de la misma y anexarla a esta declaración. Si no hay nada que declarar sólo marque la opción **NINGUNO** y **CANCELE** los espacios que no ocupe. Cerciórese de **FIRMAR** cada hoja debidamente.

Deberán de ser declarados **TODOS** los **BIENES** muebles e inmuebles (incluyendo valores, inversiones y cuentas bancarias) que sean propiedad del Servidor Público, Cónyuge y/o dependientes económicos; así como los que estando a nombre de otra persona hayan sido adquiridos con una participación significativa de los ingresos del declarante.

Los **BIENES** muebles e inmuebles adquiridos a crédito se declararán según corresponda la operación, anotando la fecha y el valor de ésta. Asimismo, deberá completar la información en el apartado de gravámenes y adeudos que afecten el patrimonio.



AUDITORIA SUPERIOR DEL ESTADO  
DE SAN LUIS POTOSI

Si desea aclarar o ampliar la información sobre cualquier asunto referido a su patrimonio, se recomienda utilizar el espacio de **OBSERVACIONES**.

Si el Servidor Público **NO PRESENTA** la Declaración de Situación Patrimonial de forma oportuna y sin causa justificada, se aplicarán las sanciones previstas en el artículo 75 de la Ley de Responsabilidades de los Servidores Públicos del Estado y Municipios de San Luis Potosí. Previa substanciación del procedimiento administrativo disciplinario correspondiente.

Si al presentar su Declaración Patrimonial, el Servidor Público **FALTARE A LA VERDAD**, además de ser sancionado administrativamente conforme a la Ley de Responsabilidades de los Servidores Públicos del Estado y Municipios del San Luis Potosí, será denunciado ante el Ministerio Público, de acuerdo con lo establecido por el artículo 103 de la Ley de Responsabilidades de los Servidores Públicos del Estado y Municipios de San Luis Potosí.

### ***MUY IMPORTANTE***

Deberá presentar su Declaración de Situación Patrimonial, en las oficinas de la Auditoría Superior del Estado, ubicadas en Vallejo No. 100, Zona Centro de San Luis Potosí, S. L. P. en horario de 08:00 a 15:00 horas de Lunes a Viernes ante el personal facultado y autorizado. Ellos le entregarán el Acuse de Recibo correspondiente, el cual será su **UNICO** comprobante que acredita la entrega con la fecha de recepción.

La Auditoría Superior del Estado de San Luis Potosí **NO ES RESPONSABLE** de la documentación que sea enviada por correo o por interpuestas personas, por lo que recomienda a todos los servidores públicos la atención y previsión necesarias en su manejo.

Una vez que haya llenado el Formato de la Respectiva declaración a presentar ante el órgano competente, **FOTOCÓPIE LA Y CONSERVELA** en su poder ya que ésta le facilitará en gran medida el llenado correcto y ágil de su siguiente declaración.

Para solicitar copia de cualquiera de sus Declaraciones presentadas, deberá hacerlo **POR ESCRITO**, y especificando el número de folio y fecha de la recepción del documento solicitado y le será entregada ( en un plazo no mayor de 72 horas) **UNICAMENTE** al Servidor Público interesado, quien deberá presentarse e identificarse con documento oficial con fotografía o en su defecto y por escrito facultar a quien el interesado considere y de igual forma con documento oficial con el fin de observar la confidencialidad necesaria.

En caso de requerir mayor orientación o de aclaraciones adicionales sobre el llenado y de los formatos de la Declaración de Situación Patrimonial, los Servidores Públicos del Departamento de Registro y Control Patrimonial de la Auditoría Superior del Estado, lo atenderán en Vallejo No. 100, Zona Centro, C. P. 78000, San Luis Potosí, S. L. P. en horario de Lunes a Viernes de 08:00 a 15:00 hrs. Teléfono 1441600 extensión 1784 y 1785.

Ponemos a su órdenes el siguiente correo electrónico: [declaracionpatrim@aseslp.gob.mx](mailto:declaracionpatrim@aseslp.gob.mx)



# AUDITORÍA SUPERIOR DEL ESTADO DE SAN LUIS POTOSÍ

C. AUDITOR SUPERIOR DEL ESTADO: BAJO PROTESTA DE DECIR VERDAD, PRESENTO A USTED DECLARACIÓN DE MODIFICACIÓN A MI SITUACIÓN PATRIMONIAL CONFORME A LO DISPUESTO POR LOS ARTÍCULOS 2, 56 FRACCIÓN XX, 101, 102 FRACCIONES I, VI Y VIII, 104 FRACCIÓN III Y DEMÁS RELATIVOS DE LA LEY DE RESPONSABILIDADES DE LOS SERVIDORES PÚBLICOS DEL ESTADO Y MUNICIPIOS DE SAN LUIS POTOSÍ

**Indicaciones:** Indique el ejercicio de la presente declaración

DECLARACION DE MODIFICACION DE SITUACION PATRIMONIAL, EJERCICIO 2018

## DATOS GENERALES

GARCIA MORAN ARIZATI GUADALUPE SEXO ELIMINADO 1  
APELLIDO PATERNO, MATERNO Y NOMBRE (S) F / M  
ELIMINADO 1  
ESTADO CIVIL CORREO ELECTRÓNICO

## Domicilio Particular

ELIMINADO 2  
CALLE No. INT. No. EXT.  
ELIMINADO 2  
COLONIA O FRACCIONAMIENTO C.P.  
ELIMINADO 2  
MUNICIPIO TELÉFONOS PARTICULARES

## Datos Identificación Puesto

DIRECTORA TURISMO MUNICIPIO DE HUEHUETLAN  
CARGO DEPENDENCIA O MUNICIPIO  
DIRECTORA DE TURISMO  
OFICINA O AREA DE ADSCRIPCION

## IDENTIFICACIÓN DE LA DECLARANTE (ÁREA EXCLUSIVA PARA PERSONAL DE LA AUDITORÍA)

FIRMA DEL DECLARANTE

No. DE ACUSE CLAVE DE REGISTRO

EXP	MPRO/DEP	CARGO	CONS
-----	----------	-------	------

**INGRESOS NETOS PERCIBIDOS  
EN EL PERIODO COMPRENDIDO DE**

118 119 011 AL 118 112 311  
AÑO MES DÍA AÑO MES DÍA

ANOTAR CANTIDADES SIN CENTAVOS

**I. INGRESOS COMO SERVIDOR PÚBLICO PERCIBIDOS DURANTE EL PERIODO A DECLARAR**

INGRESO NETO POR CONCEPTO DE DIETA, SUELDO U HONORARIO  
MONTO TOTAL DESPUÉS DE IMPUESTOS

\$ 16,080.00

COMPENSACIONES EXTRAORDINARIAS, GRATIFICACIONES, BONOS, ETC.

\$ 3,360.00

SUBTOTAL DE INGRESOS NETOS COMO SERVIDOR PÚBLICO

\$ 19,440.00

**II. INGRESOS CONYUGE Y/O DEPENDIENTES  
III. OTROS INGRESOS**

1. ACTIVIDAD EMPRESARIAL PROPIA  
ESPECIFIQUE EN OBSERVACIONES RAZÓN SOCIAL Y TIPO DE NEGOCIO
2. POR ARRENDAMIENTOS  
ESPECIFIQUE EN OBSERVACIONES
3. POR VARIACIÓN EN ACTIVIDAD FINANCIERA(+) (POR INTERESES EN CUENTAS BANCARIAS, REGALÍAS, DIVIDENDOS, ETC.)
4. DONACIONES, HERENCIAS O LEGADO  
INDIQUE EN EL APARTADO DE OBSERVACIONES NOMBRE, RAZÓN SOCIAL DEL DONANTE O AUTOR DE LA HERENCIA ASÍ COMO EL DOCUMENTO JURÍDICO QUE LO ACREDITE
5. VENTA DE BIENES MUEBLES  
APARTADO G (VENTA DE BIENES MUEBLES)  
REGISTRAR MONETARIAMENTE / O EFECTIVAMENTE COBRADO  
APARTADO H (VENTA DE VEHÍCULOS)  
REGISTRAR MONETARIAMENTE / O EFECTIVAMENTE COBRADO
6. VENTA DE BIENES INMUEBLES  
APARTADO I  
REGISTRAR MONETARIAMENTE / O EFECTIVAMENTE COBRADO
7. PRÉSTAMOS PERSONALES E/O HIPOTECARIOS
8. APLICACIÓN DE INGRESOS POR CONCEPTO DE AHORRO, GENERADOS EN EJERCICIOS ANTERIORES (CUENTAS BANCARIAS, AHORRO PERSONAL)
9. OTROS INGRESOS (ESPECIFIQUE EN OBSERVACIONES)

ELIMINADO 3

SUBTOTAL DE OTROS INGRESOS

**TOTAL INGRESOS PERCIBIDOS**

\* ESPECIFIQUE EN EL APARTADO DE OBSERVACIONES EL NOMBRE DEL CONYUGE Y/O DEPENDIENTE ECONÓMICO

**OBSERVACIONES**

ELIMINADO 4



FIRMA DEL DECLARANTE



APLICACIÓN DE EGRESOS DEL DECLARANTE, CÓNYUGE Y/O  
DEPENDIENTES ECONÓMICOS EN EL PERIODO COMPRENDIDO DE

118  
AÑO

110  
MES

161  
DÍA

AL

118  
AÑO

112  
MES

131  
DÍA

**I. PAGO DE ADEUDOS**

APARTADO F (CRÉDITOS HIPOTECARIOS, PRÉSTAMOS PERSONALES, AUTOFINANCIAMIENTOS, ETC.)  
REGISTRAR MONETARIAMENTE LO EFECTIVAMENTE PAGADO

**II. ADQUISICIÓN Y/O CONSTRUCCIÓN DE BIENES INMUEBLES**

APARTADO C (REGISTRAR MONETARIAMENTE LO EFECTIVAMENTE PAGADO)

**III. ADQUISICIÓN DE BIENES MUEBLES**

APARTADO A (MENAJE DE CASA, JOYAS, ETC.)

REGISTRAR MONETARIAMENTE LO EFECTIVAMENTE PAGADO

APARTADO B (VEHÍCULOS)

**IV. GASTOS DE MANUTENCIÓN FAMILIAR (MONTÓ ANUAL)**

VIVIENDA (RENTA)

ALIMENTACIÓN

VESTIDO

EDUCACIÓN

AUTOMÓVIL / TRANSPORTACIÓN

COMBUSTIBLE, MANTENIMIENTO, Y/O REPARACIONES, TENENCIA, PAGO DE SEGURO, ETC

SERVICIOS PÚBLICOS

(AGUA, LUZ, TELÉFONO, GAS, ETC.)

SERVICIO MÉDICO PARTICULAR

PAGO DE SERVICIO MÉDICO DE GASTOS MAYORES Y/O MENORES, MEDICINAS,

DEDUCIBLE SERVICIOS PARTICULARES, ETC.

DIVERSIÓN

ELIMINADO 5

**V. POR VARIACIÓN EN ACTIVIDAD FINANCIERA, (-)**

(POR INTERESES EN CUENTAS BANCARIAS DIFERENTE A CUENTAS DE AHORRO, REGALÍAS, DIVIDENDOS, ETC.)

ESPECIFIQUE EN OBSERVACIONES

**VI. AHORRO**

APARTADO E (PERSONAL, INSTITUCIONES BANCARIAS Y/O CAJAS DE AHORRO)

(REALIZAR ACLARACIONES EN APARTADO DE OBSERVACIONES)

**VII. OTROS EGRESOS/OTRAS APLICACIONES**

(PENSIÓN ALIMENTICIA, SEGUROS, ETC.)

(REALIZAR ACLARACIONES EN APARTADO DE OBSERVACIONES)

**TOTAL DE EROGACIONES REALIZADAS**

OBSERVACIONES

ELIMINADO 4

FIRMA DEL DECLARANTE

## Apartado A Bienes Muebles

¿ADQUIRIÓ USTED, SU CONYUGE Y/O DEPENDIENTES ECONÓMICOS, DURANTE EL PERIODO A DECLARAR, ALGÚN BIEN MUEBLE?

NINGUNO

SI SU RESPUESTA ES "SÍ" ANOTE LOS BIENES MUEBLES QUE POSEE O QUE ADQUIRIÓ DENTRO DEL PERIODO A DECLARAR EN LAS COLUMNAS PLUSME EL NÚMERO DE CÍFRA QUE CORRESPONDA EN CASO DE MARCAR OPCIÓN "NINGUNO" CANCELAR EN SU TOTALIDAD ESTE ARRABIDO.

TIPOS DE BIEN: 1. MENAJE DE CASA 2. JOYAS 3. OBRAS DE ARTE 4. COLECCIONES 5. OTROS (SEMOPVENTES ETC)  
 FORMA DE ADQUISICIÓN: 1. CONTADO 2. CRÉDITO PAGANDO 3. CRÉDITO PAGANDO 4. DONACIÓN O HERENCIA (ver en Moneda Nacional) 5. OTRO (Especifique en Observaciones)  
 TITULAR: 1. DELAFIANTE 2. CONYUGE O DEPENDIENTE ECONÓMICO \*\* 3. OTRO (Especifique en Observaciones)

TIPO DE BIEN	ESPECIFICAR TIPO DE BIEN	FORMA DE ADQUISICIÓN	FECHA DE ADQUISICIÓN (DIA / MES / AÑO)	VALOR DE ADQUISICIÓN	MONTO EFECTIVAMENTE PAGADO EN EL PERIODO	TITULAR
ELIMINADO 6 APARTADO A						
<b>MONTO TOTAL EN BIENES MUEBLES EFECTIVAMENTE PAGADO EN EL PERIODO A DECLARAR</b>						

OBSERVACIONES:

ELIMINADO 4

\* INCLUIR EN EL ARRABIDO DE OBSERVACIONES EL NOMBRE, FECCIÓN SOCIAL DEL DONANTE O AUTOR DE LA HERENCIA ASÍ COMO EL INSTRUMENTO JURÍDICO QUE LO ACREDITA  
 \*\* ESPECIFICAR EN EL ARRABIDO DE OBSERVACIONES EL NOMBRE DEL DEPENDIENTE ECONÓMICO  
 \*\*\* EL MONTO TOTAL, EN VEHÍCULOS EFECTIVAMENTE PAGADOS, DEBE SER EL MONTO PREGUNTADO EN EL ARRABIDO DE ESPERAROS CON RESPECTO A ESTE RUBRO

SI LOS ESPACIOS DE ESTE RUBRO SON INSUFICIENTES, SACAR UNA FOTOCOPIA Y ANEXARLA

FIRMA DEL DECLARANTE

## Apartado B Vehículos

¿ADQUIRIÓ USTED, SU CONYUGE Y/O DEPENDIENTES ECONÓMICOS, VEHÍCULOS DURANTE EL PERIODO A DECLARAR?

NINGUNO

SI SU RESPUESTA ES "SI" ANOTE LOS VEHÍCULOS QUE ADQUIRIÓ DENTRO DEL PERIODO A DECLARAR EN LAS COLUMNAS PLASME EL NÚMERO DE CLAVE QUE CORRESPONDA EN CASO DE MARCAR OPCIÓN "NINGUNO". CANCELAR EN SU TOTALIDAD ESTE APARTADO.

FORMA DE ADQUISICIÓN: 1. COMPRA 2. CREDITO PAGANDOSE 3. CREDITO PAGADO 4. DONACION O HERENCIA (valor en Moneda Nacional)  
 TITULAR: 1. DECLARANTE 2. CONYUGE 3. DEPENDIENTE ECONOMICO \*\* 4. OTRO (Especificar en Observaciones)

FORMA DE ADQUISICIÓN	MODELO AÑO	MARCA	No. DE SERIE (VER FACTURA O TARJETA DE CIRCULACION)	PLACAS	FECHA DE ADQUISICIÓN (DIA / MES / AÑO)	VALOR DE ADQUISICION	MONTO EFECTIVAMENTE PAGADO EN EL PERIODO ***	TITULAR
ELIMINADO 6 APARTADO B								
<b>MONTO TOTAL EN VEHÍCULOS EFECTIVAMENTE PAGADO EN EL PERIODO A DECLARAR</b>								

OBSERVACIONES

ELIMINADO 4

\* INCLUIR EN EL APARTADO DE OBSERVACIONES EL NOMBRE, PASEN SOCIAL DEL DONANTE, O AUTOR DE LA HERENCIA, ASÍ COMO EL INSTRUMENTO JURÍDICO QUE LO APOYOTE.  
 \*\* ESPECIFIQUE EN EL APARTADO DE OBSERVACIONES EL NOMBRE DEL DEPENDIENTE ECONOMICO.  
 \*\*\* EL MONTO TOTAL EN VEHÍCULOS EFECTIVAMENTE PAGADO DEBE SER EL MONTO RELACIONADO EN EL APARTADO DE GASTOS CON RESPECTO A ESTE RUBRO.

FIRMA DEL DECLARANTE 



## Apartado C Bienes Inmuebles

¿ADQUIRIÓ, CONSTRUYÓ Y/O MODIFICÓ USTED, SU CÓNYUGE Y/O DEPENDIENTES ECONÓMICOS, DURANTE EL PERIODO A DECLARAR, ALGÚN BIEN INMUEBLE?

NINGUNO

SI SU RESPUESTA ES "SI" ANOTE LOS BIENES INMUEBLES QUE POSEE O QUE MODIFICÓ DURANTE EL PERIODO A DECLARAR EN LAS COLUMNAS PLASME EL NÚMERO DE CLAVE QUE CORRESPONDA EN CASO DE MARCAR OPCIÓN "NINGUNO" CANCELAR EN SU TOTALIDAD ESTE APARTADO

- TIPO DE BIEN: 1. CASA HABITACION 2. DEPARTAMENTO 3. LOCAL 4. TERRENO URBANO 5. TERRENO RURAL 6. BANCRO 7. OTRO (Especificar en Observaciones)
- FORMA DE ADQUISICIÓN: 1. CONTRATO 2. CREDITO PAGADO 2. CONYUGE 3. DEPENDIENTE ECONOMICO\*\* 4. DONACIÓN O HERENCIA \* Valor en Moneda Nacional 5. OTRO (Especificar en Observaciones)
- TIPO DE OPERACIÓN: 1. ADQUISICIÓN 2. CONSTRUCCIÓN 3. MODIFICACIÓN 4. AMPLIACIÓN 5. REMODELACIÓN

TIPO DE BIEN	TIPO DE OPERACIÓN	UBICACIÓN <small>CALLE, NÚMERO EXTERIOR E INTERIOR, COLUMNA, NÚMERO Y CÓDIGO POSTAL</small>	SUPERFICIE		CLAVE CATASTRAL <small>VER COMPENDIADO ANEXO 10 DEL REGISTRO DE BIENES INMUEBLES</small>	FORMA DE ADQUISICIÓN	FECHA DE ADQUISICIÓN O MODIFICACIÓN DEL BIEN INMUEBLE <small>DÍA / MES / AÑO</small>	VALOR DE ADQUISICIÓN O CONSTRUCCIÓN	MONTO EFECTIVAMENTE PAGADO EN EL PERIODO **	TITULAR
			TERRENO <small>METROS</small>	CONSTRUCCIÓN <small>METROS</small>						
<b>ELIMINADO 6</b>										
<b>APARTADO C</b>										
<b>ELIMINADO 4</b>										

**MONTO TOTAL EFECTIVAMENTE PAGADO EN BIENES INMUEBLES EN EL PERIODO A DECLARAR**

OBSERVACIONES

\* INCLUIR EN EL APARTADO DE OBSERVACIONES EL NÚMERO, RAZÓN SOCIAL DEL DONANTE O AUTOR DE LA HERENCIA ASÍ COMO EL INDEBITADO, PERIODO QUE LO ACREDITA

\*\* ESPECIFIQUE EN EL APARTADO DE OBSERVACIONES EL NOMBRE DEL DEPENDIENTE ECONOMICO

\*\*\* EL MONTO TOTAL EN BIENES INMUEBLES EFECTIVAMENTE PAGADO DEBE SER EL MONTO REFLAJADO EN EL APARTADO DE EGRESOS CON RESPECTO DE ESTE RUBRO

SI LOS ESPACIOS EN ESTE RUBRO SON INSUFICIENTES, SACAR UNA FOTOCOPIA Y ANEXARLA

  
FIRMA DEL DECLARANTE

**Apartado D**

¿ADQUIRIERON Y/O REALIZARON, USTED, SU CÓNYUGE Y/O DEPENDIENTES ECONÓMICOS DURANTE EL  NINGUNO PERIODO A DECLARAR, TRANSACCIONES EN INVERSIONES?

EN CASO DE MARCAR OPCIÓN "NINGUNO" CANCELAR EN SU TOTALIDAD ESTE APARTADO.

INSTRUCCIONES: EN LOS CUADROS INDIQUE EL NÚMERO DE LA DESCRIPCIÓN CORRESPONDIENTE Y LAS CANTIDADES SOLICITADAS

- TIPOS DE INVERSIÓN: 1. BANCARIA (DEPOSITOS A PLAZOS, OTROS); 2. VALORES BURSÁTILES (ACCIONES Y DERIVADOS, BONOS (GOBIERNO N/ALES); 3. FONDOS DE INVERSIÓN; 4. ORGANIZACIONES PRIVADAS (EMPRESAS, ACCIONES, TAJAS DE AHORRO, ETC.); 5. EN MIEMBROS Y METALES (CONTENEDORES, UNICAS, TROF, MONEDA NACIONAL, DIVISAS, OTROS); 6. OTRAS INVERSIONES FINANCIERAS EN EL EXTRANJERO (NÚMERO NACIONAL A LA FECHA DEL PERIODO A DECLARAR (Especifique en Observaciones)); 1. DECLARANTE; 2. CÓNYUGE; 3. DEPENDIENTE ECONÓMICO; 4. OTRO (Especifique en Observaciones)

TIPO DE INVERSIÓN	ESPECIFIQUE EL TIPO DE INVERSIÓN	No. DE CUENTA O CONTRATO	INSTITUCIÓN O RAZÓN SOCIAL	SALDO SEGUN DECLARACIÓN ANTERIOR	MONTO O SALDO CORRESPONDIENTE AL CIERRE DEL PERIODO A DECLARAR	VARIACIÓN NETA DURANTE EL PERIODO	TITULAR
<b>VALOR TOTAL DE LA VARIACIÓN EN INVERSIONES + o (-)</b>							

ELIMINADO 6  
APARTADO D

**OBSERVACIONES**

ELIMINADO 4

\*ESPECIFICAR EN EL APARTADO DE OBSERVACIONES EL NÚMERO DEL DEPENDIENTE ECONÓMICO EL VALOR TOTAL DE LA VARIACIÓN DE INVERSIONES DEBEA SER LA MISMA DEL APARTADO DE EMPRESAS Y/O INGRESOS SEGUN CORRESPONDIA  
SI LOS ESPACIOS EN ESTE RUBRO SON INSUFICIENTES, SACAR UNA FOTOCOPIA Y ANEXARLA



FIRMA DEL DECLARANTE

**Apartado E Ahorro (Personal, Instituciones bancarias y/o Cajas de Ahorro)**

¿ ADQUIRIERON Y/O REALIZARON, USTED, SU CÓNNYUGE Y/O DEPENDIENTES ECONÓMICOS DURANTE EL PERIODO A DECLARAR, CUENTAS DE AHORROS ?

NINGUNO

EN CASO DE MARCAR OPCIÓN "NINGUNO" CANCELAR EN SU TOTALIDAD ESTE APARTADO.

INSTRUCCIONES: EN LOS CUADROS INDIQUE EL NÚMERO DE LA DESCRIPCIÓN CORRESPONDIENTE Y LAS CANTIDADES SOLICITADAS

INSTITUCIÓN 1) BANCA 2) CAJA DE AHORRO 3) PERSONAL

INSTITUCIÓN	INSTITUCIÓN O RAZÓN SOCIAL	NÚMERO DE CUENTA O CONTRATO	SALDO SEGUN DECLARACION ANTERIOR	CANTIDAD DE AHORRO REALIZADO EN EL PERIODO	TITULAR
<p>ELIMINADO 6 APARTADO E</p>					
<p><b>MONTO TOTAL POR CONCEPTO DE AHORRO REALIZADO EN EL PERIODO</b></p>					

OBSERVACIONES

ELIMINADO 4



FIRMA DEL DECLARANTE

SI LOS ESPACIOS EN ESTE RUBRO SON INSUFICIENTES, SACAR UNA FOTOCOPIA Y ANEXARLA

### Apartado F

¿ADQUIRIERON Y/O REALIZARON, USTED, SU CÓNYUGE Y/O DEPENDIENTES ECONÓMICOS, DURANTE EL PERIODO A DECLARAR, TRANSACCIONES EN ADEUDOS QUE AFECTEN SU PATRIMONIO?  NINGUNO

SI SU RESPUESTA ES "SI" ANOTE LOS ADEUDOS QUE AFECTEN SU PATRIMONIO EN LAS COLUMNAS MANIFIESTE EL NUMERO DE CLAVE QUE CORRESPONDA EN CASO DE TARJETAS DE CRÉDITO SOLO LLENAR LAS COLUMNAS A, B, C, H, I EN CASO DE "NINGUNO" CANCELAR EN SU TOTALIDAD ESTE APARTADO.

TIPO DE GRÁMENO O ADEUDO 1. DEPÓSITOS HIPOTECARIOS 2. PRESTAMOS PERSONALES 3. COMPRAS A CRÉDITO 4. EMBARCOS 5. BAJAS DE CRÉDITO 6. OTRO Especificar en (Barras/lineas)  
 TITULAR 1. DELEGANTE 2. CÓNYUGE 3. DEPENDIENTE ECONÓMICO\* 4. OTRO Especificar en (Barras/lineas)

A) TIPO DE GRÁMENO O ADEUDO	B) No. DE CUENTA O CONTRATO	C) INSTITUCIÓN O RAZÓN SOCIAL	D) PLAZOS AÑOS	E) FECHA DEL OTORGAMIENTO DEL GRÁMENO O ADEUDO DÍA / MES / AÑO	F) MONTO ORIGINAL DEL GRÁMENO	G) MONTO O SALDO CORRESPONDIENTE AL CIERRE DEL PERIODO A DECLARAR	H) PAGO NETO DEL PERIODO **	I) TITULAR
<b>IMPORTE TOTAL DEL PAGO NETO REALIZADO EN EL PERIODO A DECLARAR</b>								

ELIMINADO 6  
 APARTADO F

OBSERVACIONES

ELIMINADO 4

\* EL CÉDULO EN EL ANUNCIO DE REGISTRO DEBE INDICAR EL NUMERO DEL DEPENDIENTE ECONÓMICO

\*\* EL IMPORTE TOTAL DE PAGO NETO REALIZADO EN EL PERIODO A DECLARAR DEBE SER EL MONTO MANIFIESTADO EN EL ANUNCIO DE REGISTRO CON RESPECTO DE ESTE RUBRO

SI LOS ESPACIOS EN ESTE RUBRO SON INSUFICIENTES, SACAR UNA FOTOCOPIA Y ANEXARLA



FIRMA DEL DECLARANTE

## Apartado G

¿REALIZÓ USTED, SU CÓNYUGE Y/O DEPENDIENTES ECONÓMICOS,  NINGUNO  
ALGUNA ENAJENACIÓN DE BIENES MUEBLES, DURANTE EL PERIODO A DECLARAR?

SI SU RESPUESTA ES "SI" ANOTE LAS TRANSACCIONES DE BIENES MUEBLES REALIZADAS EN EL PERIODO A DECLARAR EN LAS COLUMNAS PLASME EL NÚMERO DE CLAVE QUE CORRESPONDA. EN CASO DE MARCAR OPCIÓN "NINGUNO", CANCELAR EN SU TOTALIDAD ESTE APARTADO.

TIPOS DE BIEN: 1. MENAJE DE CASA 2. JOYAS 3. OBRAS DE ARTE 4. COLECCIONES 5. OTROS (SEMORIENTES, ETC.)  
 FORMA DE ENAJENACIÓN: 1. CONTADO 2. CRÉDITO PAGADO 3. CRÉDITO PASÁNDOSE 4. DONACIÓN O HERENCIA\* (Valor en Moneda Nacional) 5. OTRO (Especificar en Observaciones)  
 TITULAR: 1. DECLARANTE 2. CÓNYUGE O DEPENDIENTE ECONÓMICO\*\* 3. OTRO (Especificar en Observaciones)

TIPO DE BIEN	ESPECIFICAR TIPO DE BIEN	FORMA DE ENAJENACIÓN	FECHA DE OPERACIÓN DÍA / MES / AÑO	VALOR DE VENTA	MONTO EFECTIVAMENTE COBRADO EN EL PERIODO ***	TITULAR
ELIMINADO 6 APARTADO G						
<b>MONTO TOTAL EN VENTA DE BIENES MUEBLES EFECTIVAMENTE COBRADO</b>						

OBSERVACIONES

ELIMINADO 4

\* INDIQUE EN EL APARTADO DE OBSERVACIONES EL NOMBRE, RAZÓN SOCIAL DEL DONANTE O AUTOR DE LA HERENCIA, ASÍ COMO EL INSTRUMENTO JURÍDICO QUE LO ACRÉDITE.

\*\* ESPECIFIQUE EN EL APARTADO DE OBSERVACIONES EL NOMBRE DEL DEPENDIENTE ECONÓMICO.

\*\*\* EL MONTO TOTAL DE LA VENTA EN BIENES MUEBLES EFECTIVAMENTE COBRADO, DEBERÁ DE SER EL MONTO REFLEJADO EN EL APARTADO DE INGRESOS CON RESPECTO DE ESTE RUBRO.

SI LOS ESPACIOS EN ESTE RUBRO SON INSUFICIENTES, SACAR UNA FOTOCOPIA Y ANEXARLA

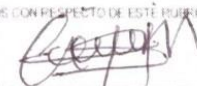
  
FIRMA DEL DECLARANTE

**Apartado H**

NINGUNO

**¿REALIZÓ USTED, SU CÓNYUGE Y/O DEPENDIENTES ECONÓMICOS ALGUNA ENAJENACIÓN DE VEHÍCULOS, DURANTE EL PERIODO A DECLARAR?**

SI SU RESPUESTA ES "SÍ" ANOTE LAS TRANSACCIONES DE VEHÍCULOS REALIZADAS EN EL PERIODO A DECLARAR EN LAS COLUMNAS PLASME EL NUMERO DE CLAVE QUE CORRESPONDA. EN CASO DE MARCAR OPCIÓN "NINGUNO", CANCELAR EN SU TOTALIDAD ESTE APARTADO.

FORMA DE ENAJENACIÓN: 1 CONTADO      2 CREDITO PAGANDOSE\*\*      3 CREDITO PAGADO      4 DONACIÓN O HERENCIA (Valor en Moneda Nacional)  
 TITULAR: 1 DECLARANTE      2 CÓNYUGE      3 DEPENDIENTE ECONÓMICO\*\*      4 OTRO (Especifique en Observaciones)

MODELO (AÑO)	MARCA	No. DE SERIE VER FACTURA O TARJETA DE CIRCULACIÓN	PLACAS	FECHA DE OPERACIÓN DÍA / MES / AÑO	FORMA DE ENAJENACIÓN	VALOR DE VENTA	MONTO EFECTIVAMENTE COBRADO EN EL PERIODO***	TITULAR
<p>ELIMINADO 6 APARTADO H</p>								
<p><b>MONTO TOTAL EN VENTA DE VEHÍCULOS EFECTIVAMENTE COBRADO</b></p>								

OBSERVACIONES

ELIMINADO 4

\* INDIQUE EN EL APARTADO DE OBSERVACIONES EL NOMBRE, RAZÓN SOCIAL DEL DONANTE O AUTOR DE LA HERENCIA, ASÍ COMO EL INSTRUMENTO JURÍDICO QUE LO ACREDITE.  
 \*\* ESPECIFIQUE EN EL APARTADO DE OBSERVACIONES EL PERIODO OTORGADO PARA EL FINGO DEL VEHÍCULO.  
 \*\*\* E. MONTO TOTAL DE LA VENTA EN BIENES MUEBLES EFECTIVAMENTE COBRADO. DEBERÁ DE SER EL MONTO REFLEJADO EN EL APARTADO DE INGRESOS CON RESPECTO DE ESTE RUBRO.

SI LOS ESPACIOS EN ESTE RUBRO SON INSUFICIENTES, SACAR UNA FOTOCOPIA Y ANEXARLA

  
 FIRMA DEL DECLARANTE

# Apartado I

NINGUNO

## ¿REALIZÓ USTED, SU CÓNYUGE Y/O DEPENDIENTES ECONÓMICOS, ALGUNA ENAJENACIÓN DE BIENES INMUEBLES, DURANTE EL PERIODO A DECLARAR?

SI SU RESPUESTA ES "SI", AVIOTE LAS TRANSACCIONES DE LOS BIENES INMUEBLES REALIZADAS EN EL PERIODO A DECLARAR EN LAS COLUMNAS MANIFIESTE EL NÚMERO DE CLAVE QUE CORRESPONDA. EN CASO DE MARCAR OPCIÓN "NINGUNO", CANCELAR EN SU TOTALIDAD ESTE APARTADO.

TIPO DE BIEN: 1. CASA HABITACION, 2. DEPARTAMENTO, 3. LOCAL, 4. TERRENO URBANO, 5. TERRENO RURAL, 6. RANCHO, 7. OTRO (Especifique en Observaciones).  
 FORMA DE ENAJENACION: 1. CONTADO, 2. CREDITO PAGANDO, 3. CREDITO PAGANDO, 4. DONACION O REFERENCIA (valor en Moneda Nacional), 5. OTRO (Especifique en Observaciones).  
 TITULAR: 1. DECLARANTE, 2. CONYUGE, 3. DEPENDIENTE ECONOMICO \*\*, 4. OTRO (Especifique en Observaciones).

TIPO DE BIEN	UBICACION <small>(CALLE, NÚMERO EXTERIOR, LINDEROS, COLONIA, MANEJO Y CÓDIGO POSTAL)</small>	SUPERFICIE		CLAVE CATASTRAL <small>(VER COMPENDIO DE PAGO DEL IMPUESTO PREDIAL)</small>	FORMA DE ENAJENACION	FECHA DE VENTA <small>(DIA / MES / AÑO)</small>	VALOR DE VENTA	MONTO EFECTIVAMENTE COBRADO	TITULAR
		RUBRO <small>(Metros Cuadrados)</small>	CONSTRUCCION <small>(Metros Cuadrados)</small>						
<b>ELIMINADO 6</b>									
<b>APARTADO I</b>									
<b>MONTO TOTAL EFECTIVAMENTE COBRADO EN BIENES INMUEBLES</b>									

OBSERVACIONES

ELIMINADO 4

\* ESPECIFIQUE EN EL RUBRO DE RESERVAZIONE EL NÚMERO DEL BIENEFICIENTE REGISTRADO.

SI LOS ESPACIOS EN ESTE RUBRO SON INSUFICIENTES, SACAR UNA FOTOCOPIA Y ANEXARLA



FIRMA DEL DECLARANTE

**Apartado J**

**REALIZÓ ALGUNA MODIFICACIÓN DE LOS DATOS DEL CÓNYUGE Y/O DEPENDIENTES ECONÓMICOS?**

UNICAMENTE SE REGISTRARÁ EN ESTE APARTADO SI SE REALIZÓ ALGUNA MODIFICACIÓN DE LOS DATOS PROPORCIONADOS EN LA DECLARACIÓN PATRIMONIAL DE INICIO DE ENCARGO; SI NO SE REALIZÓ MODIFICACIÓN CANCELAR EL APARTADO

NOMBRE APELLIDO PATERNO, MATERNO, NOMBRE (S)	PARENTESCO	AÑOS	DOMICILIO
ELIMINADO 7 APARTADO J			

DEBERÁ TOMAR COMO DEPENDIENTES ECONÓMICOS AQUELLOS INDIVIDUOS QUE POR AFINIDAD CONSANGUÍNEA O CIVIL, DEPENDAN TOTAL O PARCIALMENTE EN FORMA ECONÓMICA DEL DECLARANTE, O BIEN EXISTA ALGUNA RELACIÓN DE INTERDEPENDENCIA PATRIMONIAL, AQUELLOS SERVIDORES PÚBLICOS QUE SE ENCUENTREN EN SITUACIÓN DE CONCUBINATO, DEBERÁN ASÍ MANIFESTARLO.

**OBSERVACIONES**

ELIMINADO 4

**DOCUMENTACIÓN QUE SE ENCUENTRA ANEXA A ESTA DECLARACIÓN:**

DECLARACIÓN ANUAL ISR DEL EJERCICIO \_\_\_\_\_ SI  NO   
CONSTANCIA DE RETENCIONES POR SALARIOS Y CONCEPTOS ASIMILADOS, DEL EJERCICIO \_\_\_\_\_ SI  NO

C. AUDITOR SUPERIOR DEL ESTADO, RESPETUOSAMENTE SOLICITO SE SIRVA TENER POR PRESENTADA ESTA DECLARACIÓN DE MODIFICACIÓN A MI SITUACIÓN PATRIMONIAL; PIDIENDO ME SEA OTORGADO EL ACUSE DE RECIBO CORRESPONDIENTE.

PROTESTO LO NECESARIO

HUICHIHUAYAN, HUEHUETLAN, S.L.P a 28 de MAYO de 2019

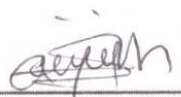
  
FIRMA DEL DECLARANTE





AUDITORIA SUPERIOR DEL ESTADO  
DE SAN LUIS POTOSÍ

### DATOS PERSONALES

"Con fundamento en los artículos 44, 45, 46, 47, 48, 49, 50, 51, 52, 53, 54, 55, 56 y 57 de la Ley de Transparencia y Acceso a la Información Pública de San Luis Potosí; disposición trigésima octava de las normas para la protección, tratamiento, seguridad y resguardo de los datos personales en posesión de los entes obligados la información contenida en la Declaración de Situación Patrimonial rendida ante esta Auditoría Superior del Estado, cuenta con la garantía de confidencialidad por tratarse de información de carácter personal que tiene la calidad de confidencial del Servidor Público, razón por la cual no puede hacerse pública dicha información, salvo se otorgue autorización expresa del Servidor Público, o de su representante legal.

¿ Otorga su consentimiento para hacer publico su patrimonio reservando los datos estrictamente confidenciales?

SI  NO

San Luis Potosí, S.L.P a 28 de MAYO de 2019

BAJO PROTESTA DE DECIR LA VERDAD

  
ARIZAHÍ GUADALUPE GARCÍA MURÁN

NOMBRE Y FIRMA DEL DECLARANTE

**AVISO DE PRIVACIDAD**  
**DIRIGIDO A TITULARES DE DATOS PERSONALES QUE OBRAN EN POSESIÓN DE**  
**LA AUDITORÍA SUPERIOR DEL ESTADO**

Los datos personales recabados en las Declaraciones de Situación Patrimonial por esta Autoridad, serán protegidos, incorporados y tratados, por la Auditoría Superior del Estado de San Luis Potosí a través del Sistema para el Registro, Control y Evolución de Situación Patrimonial con fundamento en los artículos 3, 101, 104, 105 y 106 de la Ley de Responsabilidades de los Servidores Públicos de Estado y Municipios de San Luis Potosí; artículo 7 fracción XXVIII, 12 fracción XXIV de la Ley de la Auditoría Superior del Estado de San Luis Potosí y los artículos 44, 47 y 49 de la Ley de Transparencia y Acceso a la Información Pública, dichos datos personales son recabados para el cumplimiento de la presente declaración patrimonial, y seguimiento de la evolución de la situación patrimonial de los Servidores Públicos, además, se tiene la finalidad de proteger y resguardar la información solicitada, razón por la cual la información aquí contenida, no se podrá entregar a quien la solicite, salvo autorización expresa y escrita de la persona directamente afectada, o de su representante legal; así mismo la información de carácter patrimonial podrá ser transmitida a las Autoridades que lo requieran para el estricto cumplimiento de sus funciones públicas de acuerdo a lo establecido en el artículo 43 de la Ley de Transparencia y Acceso a la Información Pública del Estado de San Luis Potosí. El responsable del sistema de acceso a sus datos personales es el Auditor Especial de Legalidad, quien tiene su domicilio en Pedro Vallejo No. 100, Zona Centro, San Luis Potosí, S.L.P., correo electrónico [declaracionpatrim@aseslp.gob.mx](mailto:declaracionpatrim@aseslp.gob.mx), teléfono: (444)144.16.00 extensiones 1785 y 1784.

El interesado (a) podrá ejercer sus derechos de Acceso, Rectificación, Corrección y Oposición de sus datos personales, ante la Unidad de Información Pública de la Auditoría Superior del Estado, ubicada en Vicente Guerrero, N° 510, Primer Piso, Zona Centro de esta Ciudad; lo anterior se informa en cumplimiento a la norma Decima Cuarta de las Normas para la Protección, Tratamiento, Seguridad y Resguardo de los Datos Personales en Posesión de los Entes Obligados, publicados, el 16 de agosto de 2008, en el Periódico Oficial del Estado de San Luis Potosí.

Formalmente notificado y expreso mi consentimiento para que mis datos de carácter personal sean utilizados única y exclusivamente para las finalidades establecidas en la anterior leyenda.

ARIZAHU GUADALUPE GARCIA MORAN   
NOMBRE Y FIRMA DEL DECLARANTE

28 Mayo 2019  
FECHA DE FIRMA

**INFORMACIÓN GENERAL**

En caso de reproducción de documentos en copias simples o certificadas se cobrarán cuando proceda, en los términos de la Ley de Hacienda para el Estado de San Luis Potosí. La solicitud de acceso, rectificación, cancelación y oposición podrá hacerse personalmente o por representante en la Unidad de Información de esta dependencia (Artículo 58 de la Ley de Transparencia y Acceso a la Información Pública del Estado de San Luis Potosí). Las solicitudes de acceso, rectificación, cancelación y oposición formuladas por terceros que no acrediten la representación legal en términos, será desechada, sin perjuicio de que el afectado presente una nueva solicitud por sí o por persona que acredite debidamente su representación legal. (Disposición trigésima octava de las Normas para la Protección, Tratamiento, Seguridad y Resguardo de los Datos Personales en Posesión de los Entes Obligados). Por razones de seguridad de sus datos personales, se requiere presentar y anexar una copia de identificación oficial con fotografía tanto para solicitar como para recibir la información solicitada, cuando se omita alguno de los requisitos o no se anexe la documentación correspondiente, la entidad deberá prevenir al afectado para que subsane en un plazo no mayor de cinco días hábiles (art.48 de la Ley de Transparencia y Acceso a la Información Pública del Estado de San Luis Potosí y la disposición cuarentésima segunda de las Normas para la Protección, Tratamiento, Seguridad y Resguardo de los Datos Personales en Posesión de los Entes Obligados). Los trámites que se realicen en ejercicio de la acción de protección de datos personales serán gratuitos (Artículos 54 de la Ley de Transparencia y Acceso a la Información Pública del Estado de San Luis Potosí). Para sugerencias, dudas o quejas, puede comunicarse al 1 44 16 00 extensión 1746 o bien remitirse al correo [transparencia@aseslp.gob.mx](mailto:transparencia@aseslp.gob.mx)

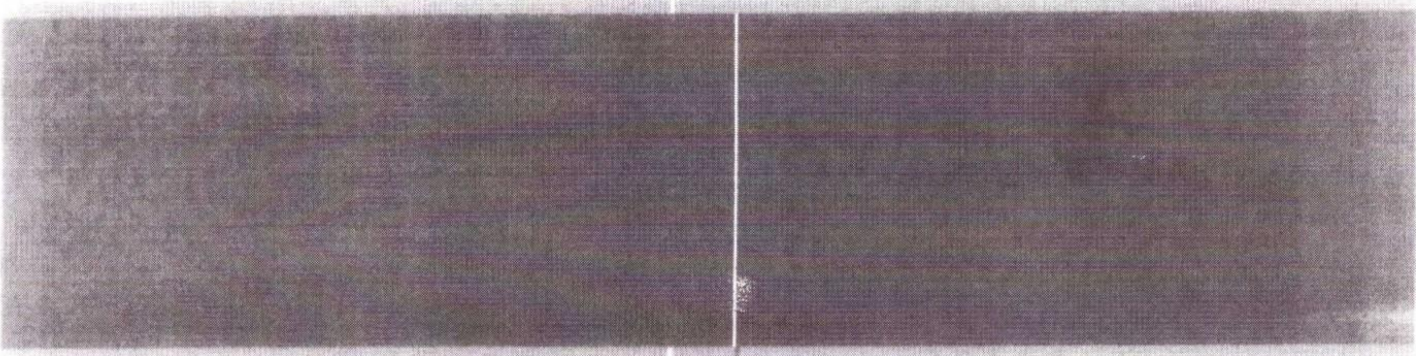

AUDITORÍA SUPERIOR DEL ESTADO  
DE SAN LUIS POTOSÍ

01 44 1441600

[WWW.ASE.POTOSI.GOB.MX](http://WWW.ASE.POTOSI.GOB.MX)