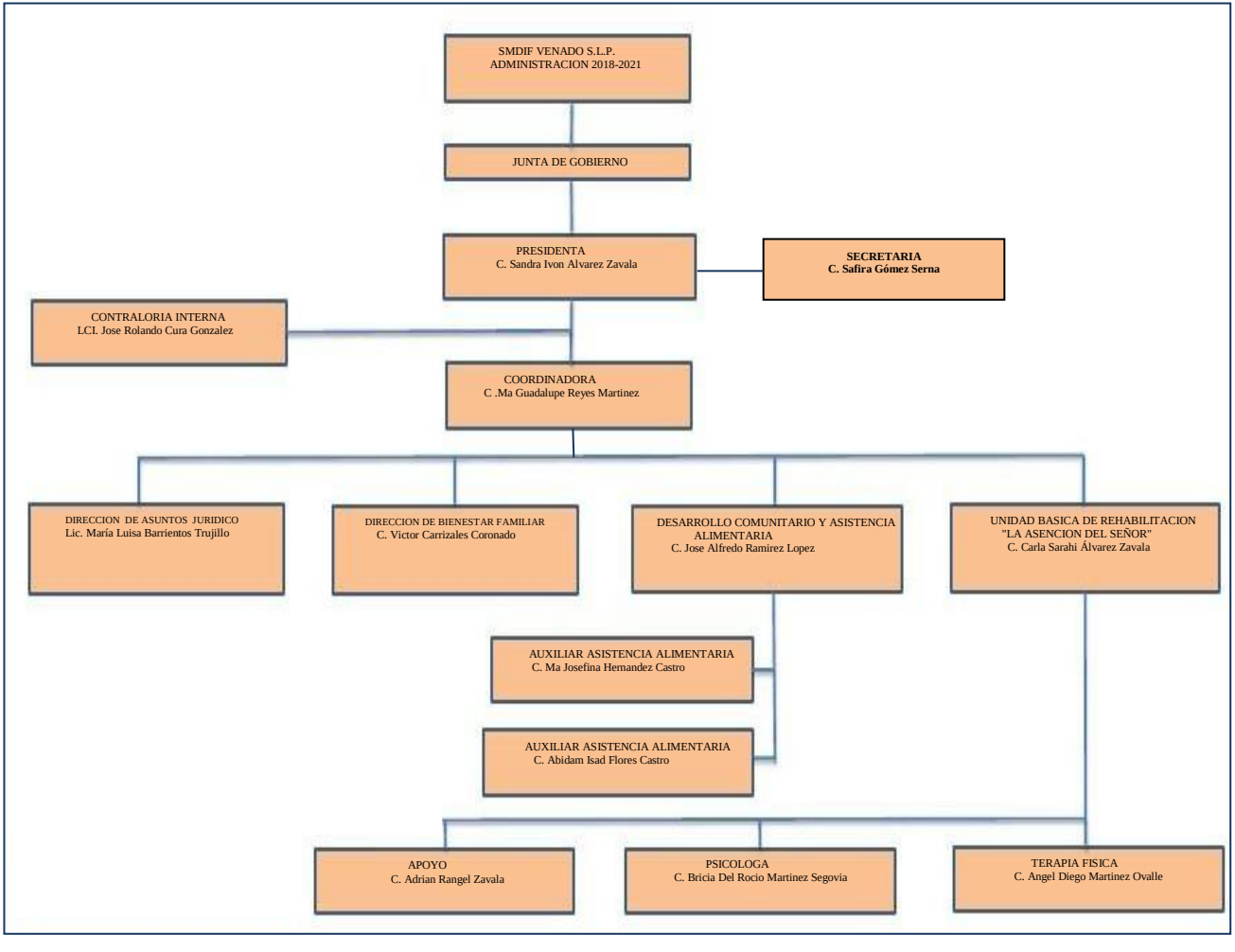
SMDIF VENADO S.L.P.
ADMINISTRACION 2018-2021
JUNTA DE GOBIERNO
PRESIDENTA
C. Sandra Ivon Alvarez Zavala
SECRETARIA
C. Safira Gómez Serna
CONTRALORIA INTERNA
LCI. Jose Rolando Cura Gonzalez
COORDINADORA
C .Ma Guadalupe Reyes Martinez
DIRECCION DE ASUNTOS JURIDICO
Lic. María Luisa Barrientos Trujillo
DIRECCION DE BIENESTAR FAMILIAR
C. Victor Carrizales Coronado
DESARROLLO COMUNITARIO Y ASISTENCIA ALIMENTARIA
C. Jose Alfredo Ramirez Lopez
UNIDAD BASICA DE REHABILITACION "LA ASENCION DEL SEÑOR"
C. Carla Sarahi Álvarez Zavala
AUXILIAR ASISTENCIA ALIMENTARIA
C. Ma Josefina Hernandez Castro
AUXILIAR ASISTENCIA ALIMENTARIA
C. Abidam Isad Flores Castro
APOYO
C. Adrian Rangel Zavala
PSICOLOGA
C. Bricia Del Rocio Martinez Segovia
TERAPIA FISICA
C. Angel Diego Martinez Ovalle