

AUDITORÍA SUPERIOR DEL ESTADO DE SAN LUIS POTOSÍ



CONGRESO DEL ESTADO DE SAN LUIS POTOSÍ
de San Luis Potosí

31 MAYO 2019

SOLEDAD DE GRACIANO SÁNCHEZ
CONTRALOR
2018 | 2021

DECLARACIÓN DE SITUACIÓN PATRIMONIAL

INSTRUCTIVO Y FORMATO

DECLARACIÓN PATRIMONIAL

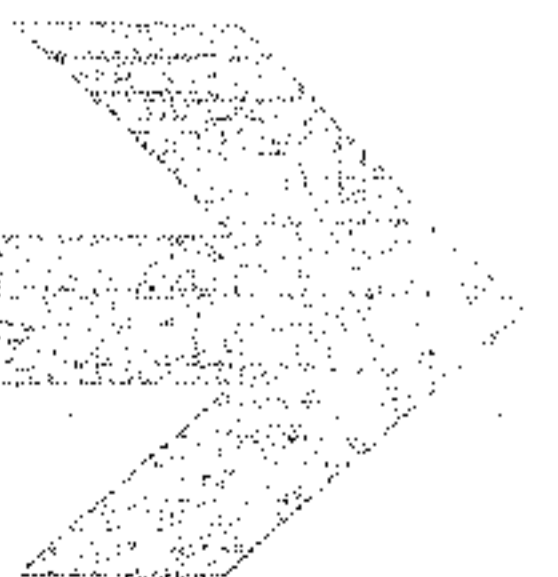



AUDITORÍA SUPERIOR DEL ESTADO
DE SAN LUIS POTOSÍ

INSTRUCCIONES PARA EL LLENADO DE LA DECLARACIÓN A LA SITUACIÓN PATRIMONIAL

La Declaración de Modificación de Situación Patrimonial del Servidor Público, deberá ser presentada durante el mes de Mayo de cada año, de acuerdo a lo establecido por el artículo 104 fracción III de la Ley de Responsabilidades de los Servidores Públicos del Estado y Municipios de San Luis Potosí, o bien, si fuera de Conclusión, deberá presentarse dentro de los treinta días naturales siguientes a la conclusión de encargo.

En esta declaración de situación patrimonial, el Servidor Público manifestara las modificaciones realizadas a su Patrimonio, durante el ejercicio Fiscal inmediato anterior, o bien las realizadas del 1º de enero a la fecha de conclusión del encargo.

DEPENDIENTE ECONÓMICO Son las personas familiares o no, cuya manutención depende principalmente de los ingresos del Servidor Público.

SEMOVIENTES Se dice de los bienes o propiedades que consisten en cualquier tipo de ganado.

MENAJE DE CASA Se entenderá por menaje de la casa, los enseres y artículos del hogar nuevos o usados, en cantidades y características que permitan determinar que serán destinados para uso doméstico.

La declaración deberá ser llenada con **BOLÍGRAFO**, letra clara y legible, **MAYÚSCULAS** y de molde ó a máquina, sin corrector, ni tachaduras ni enmendaduras.

Las cantidades deberán ser expresadas en **MONEDA NACIONAL SIN CENTAVOS** o si fuere en moneda extranjera manifestarlo así, especificando la denominación correspondiente.

NO ABREVIAR apellidos ni nombre. Si los espacios de alguna sección son insuficientes **SE PODRÁ UTILIZAR FOTOCOPIA** de la misma y anexarla a esta declaración. Si no hay nada que declarar sólo marque la opción **NINGUNO** y **CANCELE** los espacios que no ocupe. Cerciórese de **FIRMAR** cada hoja debidamente.

Deberán de ser declarados **TODOS** los **BIENES** muebles e inmuebles (incluyendo valores, inversiones y cuentas bancarias) que sean propiedad del Servidor Público, Cónyuge y/o dependientes económicos; así como los que estando a nombre de otra persona hayan sido adquiridos con una participación significativa de los ingresos del declarante.

Los **BIENES** muebles e inmuebles adquiridos a crédito se declararán según corresponda la operación, anotando la fecha y el valor de ésta. Asimismo, deberá completar la información en el apartado de gravámenes y adeudos que afecten el patrimonio.



AUDITORÍA SUPERIOR DEL ESTADO
DE SAN LUIS POTOSÍ

Si desea aclarar o ampliar la información sobre cualquier asunto referido a su patrimonio, se recomienda utilizar el espacio de **OBSERVACIONES**.

Si el Servidor Público **NO PRESENTA** la Declaración de Situación Patrimonial de forma oportuna y sin causa justificada, se aplicarán las sanciones previstas en el artículo 75 de la Ley de Responsabilidades de los Servidores Públicos del Estado y Municipios de San Luis Potosí. Previa substanciación del procedimiento administrativo disciplinario correspondiente.

Si al presentar su Declaración Patrimonial, el Servidor Público **FALTARE A LA VERDAD**, además de ser sancionado administrativamente conforme a la Ley de Responsabilidades de los Servidores Públicos del Estado y Municipios del San Luis Potosí, será denunciado ante el Ministerio Público, de acuerdo con lo establecido por el artículo 103 de la Ley de Responsabilidades de los Servidores Públicos del Estado y Municipios de San Luis Potosí.

MUY IMPORTANTE

Deberá presentar su Declaración de Situación Patrimonial, en las oficinas de la Auditoría Superior del Estado, ubicadas en Vallejo No. 100, Zona Centro de San Luis Potosí, S. L. P. en horario de 08:00 a 15:00 horas de Lunes a Viernes ante el personal facultado y autorizado. Ellos le entregarán el Acuse de Recibo correspondiente, el cuál será su **ÚNICO** comprobante que acredita la entrega con la fecha de recepción.

La Auditoría Superior del Estado de San Luis Potosí **NO ES RESPONSABLE** de la documentación que sea enviada por correo o por interpósitas personas, por lo que recomienda a todos los servidores públicos la atención y previsión necesarias en su manejo

Una vez que haya llenado el Formato de la Respectiva declaración a presentar ante el órgano competente, **FOTOCÓPIELA Y CONSERVELA** en su poder ya que ésta le facilitará en gran medida el llenado correcto y ágil de su siguiente declaración.

Para solicitar copia de cualquiera de sus Declaraciones presentadas, deberá hacerlo **POR ESCRITO**, y especificando el número de folio y fecha de la recepción del documento solicitado y le será entregada (en un plazo no mayor de 72 horas) **ÚNICAMENTE** al Servidor Público interesado, quien deberá presentarse e identificarse con documento oficial con fotografía o en su defecto y por escrito facultar a quien el interesado considere y de igual forma con documento oficial con el fin de observar la confidencialidad necesaria.

En caso de requerir mayor orientación o de aclaraciones adicionales sobre el llenado y de los formatos de la Declaración de Situación Patrimonial, los Servidores Públicos del Departamento de Registro y Control Patrimonial de la Auditoría Superior del Estado, lo atenderán en Vallejo No. 100, Zona Centro , C. P. 78000; San Luis Potosí, S. L. P., en horario de Lunes a Viernes de 08:00 a 15:00 hrs. Teléfono 1441600 extensión 1784 y 1785.

Ponemos a su órdenes el siguiente correo electrónico: declaracionpatrim@aseslp.gob.mx



AUDITORÍA SUPERIOR DEL ESTADO
DE SAN LUIS POTOSÍ

AVISO DE PRIVACIDAD

AVISO DIRIGIDO A TITULARES DE DATOS PERSONALES QUE OBRAN EN POSESIÓN

"Los datos personales recabados, serán protegidos y serán incorporados y tratados, por la Auditoría Superior del Estado de San Luis Potosí, con fundamento en los artículos 3, 101, 105 y 106 de la Ley de Responsabilidades de los Servidores Públicos del Estado y Municipios de San Luis Potosí y los artículos 44,47 y 49 de la Ley de Transparencia y Acceso a la Información Pública, dichos datos personales son recabados para el cumplimiento de la presente declaración patrimonial, además, se tiene la finalidad de proteger y resguardar la información solicitada, razón por la cual la información aquí contenida, no se podrá entregar a quien la solicite, salvo autorización expresa de la persona directamente afectada, o de su representante legal. El responsable del sistema de acceso a sus datos personales es: Lic. Juan Elpidio Rodríguez Viña, Auditor Especial de Legalidad, quien tiene su domicilio en Pedro Vallejo No. 100, Zona Centro, San Luis Potosí, S.L.P., correo electrónico declaracionpatrim@aseslp.gob.mx, teléfono: (444)144.16.00 extensiones 1784 y 1785.

El interesado (a) podrá ejercer sus derechos de Acceso, Rectificación, Corrección y Oposición de sus datos personales, ante la Unidad de Información Pública de la Auditoría Superior del Estado, ubicada en Vicente Guerrero, N° 510, Primer Piso, Zona Centro de esta Ciudad; lo anterior se informa en cumplimiento a la norma Decima Cuarta de las Normas para la Protección, Tratamiento, Seguridad y Resguardo de los Datos Personales en Posesión de los Entes Obligados, publicados, el 16 de agosto de 2008, en el Periódico Oficial del Estado de San Luis Potosí".

INFORMACIÓN GENERAL

En caso de reproducción de documentos en copias simples o certificadas se cobrarán cuando proceda, en los términos de la Ley de Hacienda para el Estado de San Luis Potosí.

La solicitud de acceso, rectificación, cancelación y oposición podrá hacerse personalmente o por representante en la Unidad de Información de esta dependencia. (Artículo 58 de la Ley de Transparencia y Acceso a la Información Pública del Estado de San Luis Potosí)

Las solicitudes de acceso, rectificación, cancelación y oposición formuladas por terceros que no acrediten la representación legal en términos, será desechada, sin perjuicio de que el afectado presente una nueva solicitud por sí o por persona que acredite debidamente su representación legal. (Disposición trigésima octava de las Normas para la Protección, Tratamiento, Seguridad y Resguardo de los Datos Personales en Posesión de los Entes Obligados)

Por razones de seguridad de sus datos personales, se requiere presentar y anexar una copia de identificación oficial con fotografía tanto para solicitar como para recibir la información solicitada, cuando se omita alguno de los requisitos o no se anexe la documentación correspondiente, la entidad deberá prevenir al afectado para que subsane en un plazo no mayor de cinco días hábiles. (art.48 de la Ley de Transparencia y Acceso a la Información Pública del Estado de San Luis Potosí y la disposición cuadragésima segunda de las Normas para la Protección, Tratamiento, Seguridad y Resguardo de los Datos Personales en Posesión de los Entes Obligados)

Los trámites que se realicen en ejercicio de la acción de protección de datos personales serán gratuitos. (artículos 54 de la Ley de Transparencia y Acceso a la Información Pública del Estado de San Luis Potosí) Para sugerencias, dudas o quejas, puede comunicarse al teléfono (444) 1.44.16.00 extensión 1746 o bien remitirse al correo transparencia@aseslp.gob.mx

Consiento que mis datos personales sean tratados conforme a los términos del presente aviso de privacidad.

NOMBRE Y FIRMA DEL TITULAR

MA. DE JESUS GRANSÁ HERRERA *Ma. de Jesús Gransá Herrera*



AUDITORÍA SUPERIOR DEL ESTADO DE SAN LUIS POTOSÍ

C. AUDITOR SUPERIOR DEL ESTADO: BAJO PROTESTA DE DECIR VERDAD, PRESENTO A USTED DECLARACIÓN DE MODIFICACIÓN O CONCLUSIÓN A MI SITUACIÓN PATRIMONIAL CONFORME A LO DISPUESTO POR LOS ARTÍCULOS 2, 56 FRACCIÓN XX, 101, 102 FRACCIONES I, VI Y VIII, 104 FRACCIONES II, III Y DEMÁS RELATIVOS DE LA LEY DE RESPONSABILIDADES DE LOS SERVIDORES PÚBLICOS DEL ESTADO Y MUNICIPIOS DE SAN LUIS POTOSÍ

Indicaciones: Indique el ejercicio de la presente declaración

DECLARACIÓN DE MODIFICACIÓN DE SITUACIÓN PATRIMONIAL, EJERCICIO 2018

INDICACIONES GENERALES

GRANJA HERRERA MA. DE JESUS

SEXO F

APELLIDO PATERNO, MATERNO Y NOMBRE (S)

F / M

CONFIDENCIAL

Con fundamento en el artículo segundo, fracción V, y el artículo tercero, fracción IX y X, de la Ley general de Protección de datos Personales en Posesión de Sujetos Obligados; así como en el artículo segundo, fracción II, y el artículo tercero, fracción VIII y IX, de la Ley de Protección de Datos Personales del Estado de San Luis Potosí; en el cual, se señala que todo organismo público deberá garantizar la protección de datos personales, ya sea de usuarios y/o personal que lo conformen, a razón de que la difusión de estos datos vulneraría y pondría en riesgo la seguridad e integridad de las personas que se trate. Bajo los argumentos anteriormente descritos, se estableció el acuerdo de Comité de Transparencia de este organismo haciendo validos los mecanismos necesarios para la protección de datos personales, el acta que describe dicho acuerdo se realizó y tiene fecha del 27 de abril del 2017.

Datos Identificación Puesto

MAESTRA DE TALLER | SMDIF DE SOLEDAD
CARGO | DEPENDENCIA Ó MUNICIPIO

COORDINACIÓN
OFICINA Ó ÁREA DE ADSCRIPCIÓN

(ÁREA EXCLUSIVA PARA PERSONAL DE LA AUDITORÍA)

No. DE ACUSE

CLAVE DE REGISTRO

Wendy Gracia H.

FIRMA DEL DECLARANTE

EXP	MPIO/DEP	CARGO	CONS



AUDITORÍA SUPERIOR DEL ESTADO
DE SAN LUIS POTOSÍ

**INGRESOS NETOS PERCIBIDOS
EN EL PERIODO COMPRENDIDO DE**

118 1011 011 AL 118 112 1311
AÑO MES DÍA AÑO MES DÍA

ANOTAR CANTIDADES SIN CENTAVOS

I. INGRESOS COMO SERVIDOR PÚBLICO PERCIBIDOS DURANTE EL PERIODO A DECLARAR

INGRESO NETO POR CONCEPTO DE DIETA, SUELDO U HONORARIO
MONTO TOTAL DESPUÉS DE IMPUESTOS

\$ 36,208

COMPENSACIONES EXTRAORDINARIAS, GRATIFICACIONES, BONOS, ETC.

\$ 7,919

SUBTOTAL DE INGRESOS NETOS COMO SERVIDOR PÚBLICO

44,127⁰⁰

II. INGRESOS CONYUGE Y/O DEPENDIENTES

III. OTROS INGRESOS

1. ACTIVIDAD EMPRESARIAL PROPIA
ESPECIFIQUE EN OBSERVACIONES RAZÓN SOCIAL Y TIPO DE NEGOCIO

\$ 0

2. POR ARRENDAMIENTOS
ESPECIFIQUE EN OBSERVACIONES

\$ 0

3. POR VARIACIÓN EN ACTIVIDAD FINANCIERA(+) (POR INTERESES EN CUENTAS BANCARIAS, REGALÍAS, DIVIDENDOS, ETC)

\$ 0

4. DONACIONES, HERENCIAS O LEGADO
INDIQUE EN EL APARTADO DE OBSERVACIONES NOMBRE, RAZÓN SOCIAL DEL DONANTE O AUTOR DE LA HERENCIA ASÍ COMO EL DOCUMENTO JURÍDICO QUE LO ACREDITE

\$ 0

5. VENTA DE BIENES MUEBLES

APARTADO F (VENTA DE BIENES MUEBLES) \$ _____
REGISTRAR MONETARIAMENTE LO EFECTIVAMENTE COBRADO
APARTADO G (VENTA DE VEHICULOS) \$ _____
REGISTRAR MONETARIAMENTE LO EFECTIVAMENTE COBRADO

\$ 0

6. VENTA DE BIENES INMUEBLES

APARTADO H
REGISTRAR MONETARIAMENTE LO EFECTIVAMENTE COBRADO

\$ 0

7. PRÉSTAMOS PERSONALES E/O HIPOTECARIOS

\$ 0

8. APLICACIÓN DE INGRESOS POR CONCEPTO DE AHORRO, GENERADOS EN EJERCICIOS ANTERIORES (CUENTAS BANCARIAS, AHORRO PERSONAL)

\$ 0

9. OTROS INGRESOS (ESPECIFIQUE EN OBSERVACIONES)

\$ 31,382

SUBTOTAL DE OTROS INGRESOS

\$ 31,382

TOTAL INGRESOS PERCIBIDOS

\$ 75,509

* ESPECIFIQUE EN EL APARTADO DE OBSERVACIONES EL NOMBRE DEL CONYUGE Y/O DEPENDIENTE ECONÓMICO

OBSERVACIONES

INTERESES

PUNTO 7 PAGO PENSIÓN IMSS POR VIUDES

María Jesús Escobar H.
FIRMA DEL DECLARANTE



AUDITORÍA SUPERIOR DEL ESTADO
DE SAN LUIS POTOSÍ

APLICACIÓN DE INGRESOS DEL DECLARANTE, CÓNYUGE Y/O
DEPENDIENTES ECONÓMICOS EN EL PERIODO COMPRENDIDO DE

11/81 10/11 10/11 AL 11/81 11/21 13/11
AÑO MES DÍA AÑO MES DÍA

I. PAGO DE ADEUDOS APARTADO E CRÉDITOS HIPOTECARIOS, PRÉSTAMOS PERSONALES, AUTOFINANCIAMIENTOS, ETC.	\$ <u>0</u>
II. ADQUISICIÓN Y/O CONSTRUCCIÓN DE BIENES INMUEBLES APARTADO C (REGISTRAR MONETARIAMENTE LO EFECTIVAMENTE PAGADO)	\$ <u>0</u>
III. ADQUISICIÓN DE BIENES MUEBLES APARTADO A (MENAJE DE CASA, JOYAS, ETC.) REGISTRAR MONETARIAMENTE LO EFECTIVAMENTE PAGADO APARTADO B (VEHÍCULOS)	\$ <u>0</u> \$ <u>0</u>
IV. GASTOS DE MANUTENCIÓN FAMILIAR (MONTO ANUAL)	\$ <u>0</u>
VIVIENDA (RENTA)	\$ <u>0</u>
ALIMENTACIÓN	\$ <u>29,700</u>
VESTIDO	\$ <u>9,800</u>
EDUCACIÓN	\$ <u>0</u>
AUTOMÓVIL / TRANSPORTACIÓN COMBUSTIBLE, MANTENIMIENTO, Y/O REPARACIONES, TENENCIA, PAGO DE SEGURO, ETC.	\$ <u>8,250</u>
SERVICIOS PÚBLICOS (AGUA, LUZ, TELÉFONO, GAS, ETC.)	\$ <u>22,300</u>
SERVICIO MÉDICO PARTICULAR PAGO DE SERVICIO MÉDICO DE GASTOS MAYORES Y/O MENORES, MEDICINAS, DEDUCIBLE, SERVICIOS PARTICULARES, ETC.	\$ <u>0</u>
DIVERSIÓN	\$ <u>5,400</u>
V. POR VARIACIÓN FINANCIERAS, (-) (POR INTERESES EN CUENTAS BANCARIAS, REGALÍAS, DIVIDENDOS, ETC.)	\$ <u>0</u>
VI. OTROS EGRESOS (PENSIÓN ALIMENTICIA, SEGUROS, ETC.) ESPECIFIQUE EN OBSERVACIONES	\$ <u>0</u>
TOTAL DE EROGACIONES REALIZADAS	\$ <u>75,450</u>

OBSERVACIONES

21/11/81 de Jesús Francia H.
FIRMA DEL DECLARANTE

Apartado A Bienes Muebles

¿ADQUIRIÓ USTED, SU CONYUGE Y/O DEPENDIENTES ECONÓMICOS, DURANTE EL PERIODO A DECLARAR, ALGÚN BIEN MUEBLE?

NINGUNO

SI SU RESPUESTA ES "SÍ", ANOTE LOS BIENES MUEBLES QUE POSEE O QUE ADQUIRIÓ DENTRO DEL PERIODO A DECLARAR. EN LAS COLUMNAS PLASME EL NÚMERO DE CLAVE QUE CORRESPONDA. EN CASO DE MARCAR OPCIÓN "NINGUNO", CANCELAR EN SU TOTALIDAD ESTE APARTADO.

TIPOS DE BIEN: 1. MENAJE DE CASA 2. JOYAS 3. OBRAS DE ARTE 4. COLECCIONES 5. OTROS (SEMOCIENTES, ETC.)
FORMA DE ADQUISICIÓN: 1. CONTADO 2. CRÉDITO PAGADO 3. CRÉDITO PAGÁNDOSE 4. DONACIÓN O HERENCIA (Valor en Moneda Nacional)* 5. OTRO (Especifique en Observaciones)
TITULAR: 1. DECLARANTE 2. CONYUGE O DEPENDIENTE ECONÓMICO** 3. OTRO (Especifique en Observaciones)

TIPO DE BIEN	ESPECIFICAR TIPO DE BIEN	FORMA DE ADQUISICIÓN	FECHA DE ADQUISICIÓN DÍA/MES/AÑO	VALOR DE ADQUISICIÓN	MONTO EFECTIVAMENTE PAGADO EN EL PERIODO	TITULAR
MONTO TOTAL EN BIENES MUEBLES EFECTIVAMENTE PAGADO EN EL PERIODO A DECLARAR					\$	

OBSERVACIONES

* INDIQUE EN EL APARTADO DE OBSERVACIONES EL NOMBRE, RAZÓN SOCIAL DEL DONANTE O AUTOR DE LA HERENCIA, ASÍ COMO EL INSTRUMENTO JURÍDICO QUE LO ACREDITE
** ESPECIFIQUE EN EL APARTADO DE OBSERVACIONES EL NOMBRE DEL DEPENDIENTE ECONÓMICO
*** EL MONTO TOTAL EN VEHÍCULOS EFECTIVAMENTE PAGADO, DEBERÁ SER EL MONTO REFLEJADO EN EL APARTADO DE EGRESOS CON RESPECTO A ESTE RUBRO
SI LOS ESPACIOS DE ESTE RUBRO SON INSUFICIENTES, SACAR UNA FOTOCOPIA Y ANEXARLA

[Handwritten Signature]
FIRMA DEL DECLARANTE

Apartado B Vehículos

¿ADQUIRIÓ USTED, SU CONYUGE Y/O DEPENDIENTES ECONÓMICOS, VEHÍCULOS DURANTE EL PERIODO A DECLARAR?

NINGUNO

SI SU RESPUESTA ES "SÍ", ANOTE LOS VEHÍCULOS QUE ADQUIRIÓ DENTRO DEL PERIODO A DECLARAR EN LAS COLUMNAS PLASME EL NÚMERO DE CLAVE QUE CORRESPONDA. EN CASO DE MARCAR OPCIÓN "NINGUNO", CANCELAR EN SU TOTALIDAD ESTE APARTADO.

FORMA DE ADQUISICIÓN: 1. CONTADO 2. CREDITO PAGANUNDO 3. CREDITO PAGADO 4. DONACIÓN O HERENCIA (Nota el Monto Nacional)*

TITULAR: 1. DECLARANTE 2. CONYUGE 3. DEPENDIENTE ECONÓMICO** 4. OTRO (Especifique en Observaciones)

FORMA DE ADQUISICIÓN	MODELO AÑO	MARCA	Nº. DE SERIE VER FACTURA O TARJETA DE CIRCULACIÓN	PLACAS	FECHA DE ADQUISICIÓN DÍA / MES / AÑO	VALOR DE ADQUISICIÓN	MONTO EFECTIVAMENTE PAGADO EN EL PERIODO***	TITULAR
MONTO TOTAL EN VEHÍCULOS EFECTIVAMENTE PAGADO EN EL PERIODO A DECLARAR							\$	

OBSERVACIONES

* INDICAR EN EL APARTADO DE OBSERVACIONES EL NOMBRE, RAZÓN SOCIAL DEL DONANTE O AUTOR DE LA HERENCIA, ASÍ COMO EL INSTRUMENTO JURÍDICO QUE LO ACREDITE

** ESPECIFIQUE EN EL APARTADO DE OBSERVACIONES EL NOMBRE DEL DEPENDIENTE ECONÓMICO

*** EL MONTO TOTAL EN VEHÍCULOS EFECTIVAMENTE PAGADO, DEBERÁ SER EL MONTO REFLEJADO EN EL APARTADO DE EGRESOS CON RESPECTO A ESTE RUBRO

SI LOS ESPACIOS DE ESTE RUBRO SON INSUFICIENTES, SACAR UNA FOTOCOPIA Y ANEXARLA

FIRMA DEL DECLARANTE

Apartado C Bienes Inmuebles

¿ADQUIRIÓ, CONSTRUYÓ Y/O MODIFICÓ USTED, SU CÓNYUGE Y/O DEPENDIENTES ECONÓMICOS, DURANTE EL PERIODO A DECLARAR, ALGÚN BIEN INMUEBLE?

NINGUNO

SI SU RESPUESTA ES "SI", ANOTE LOS BIENES INMUEBLES QUE POSEE O QUE MODIFICÓ DURANTE EL PERIODO A DECLARAR EN LAS COLUMNAS PLASME EL NÚMERO DE CLAVE QUE CORRESPONDA. EN CASO DE MARCAR OPCIÓN "NINGUNO", CANCELAR EN SU TOTALIDAD ESTE APARTADO.

- TIPOS DE BIEN: 1. CASA HABITACIÓN 2. DEPARTAMENTO 3. LOCAL 4. TERRENO URBANO 5. TERRENO RURAL 6. RANCHO 7. OTRO (Especifique en Observaciones)
- FORMA DE ADQUISICIÓN: 1. CONTADO 2. CRÉDITO PAGADO 3. CRÉDITO PAGÁNDOSE 4. DONACIÓN O HERENCIA* (Valor en Moneda Nacional) 5. OTRO (Especifique en Observaciones)
- TIPO DE OPERACIÓN: 1. DECLARANTE 2. CÓNYUGE 3. DEPENDIENTE ECONÓMICO** 4. OTRO (Especifique en Observaciones)
- TIPO DE OPERACIÓN: 1. ADQUISICIÓN 2. CONSTRUCCIÓN 3. MODIFICACIÓN 4. AMPLIACIÓN 5. REMODELACIÓN

TIPO DE BIEN	TIPO DE OPERACIÓN	UBICACIÓN CALLE, NÚMERO EXTERIOR E INTERIOR, COLONIA, MUNICIPIO Y CÓDIGO POSTAL	SUPERFICIE		CLAVE CATASTRAL VER COMPROBANTE DE PAGO DEL IMPUESTO PREDIAL	FORMA DE ADQUISICIÓN	FECHA DE ADQUISICIÓN Y/O MODIFICACIÓN DEL BIEN INMUEBLE DÍA/MES/AÑO	VALOR DE ADQUISICIÓN O CONSTRUCCIÓN	MONTO EFECTIVAMENTE PAGADO EN EL PERIODO***	TITULAR
			TERRENO M ²	CONSTRUCCIÓN M ²						
MONTO TOTAL EFECTIVAMENTE PAGADO EN BIENES INMUEBLES EN EL PERIODO A DECLARAR									\$	

OBSERVACIONES

* INDIQUE EN EL APARTADO DE OBSERVACIONES EL NOMBRE, RAZÓN SOCIAL DEL DONANTE O AUTOR DE LA HERENCIA, ASÍ COMO EL INSTRUMENTO JURÍDICO QUE LO ACREDITE

** ESPECIFIQUE EN EL APARTADO DE OBSERVACIONES EL NOMBRE DEL DEPENDIENTE ECONÓMICO

*** EL MONTO TOTAL EN BIENES INMUEBLES EFECTIVAMENTE PAGADO, DEBERÁ DE SER EL MONTO REFLEJADO EN EL APARTADO DE EGRESOS CON RESPECTO DE ESTE RUBRO

LOS ESPACIOS EN ESTE RUBRO SON INSUFICIENTES, SACAR UNA FOTOCOPIA Y ANEXARLA

[Firma manuscrita]
 FIRMA DEL DECLARANTE

Apartado D

¿ADQUIRIERON Y/O REALIZARON, USTED, SU CÓNYUGE Y/O DEPENDIENTES ECONÓMICOS DURANTE EL PERIODO A DECLARAR, TRANSACCIONES EN INVERSIONES? NINGUNO

SI SU RESPUESTA ES "SÍ", ANOTE LAS INVERSIONES QUE POSEEN EN EL PERIÓDICO A DECLARAR EN LAS COLUMNAS MANIFIESTE EL NÚMERO DE CLAVE QUE CORRESPONDA. EN CASO DE MARCAR OPCIÓN "NINGUNO", CANCELAR EN SU TOTALIDAD ESTE APARTADO.

- TIPOS DE INVERSIÓN: 1. BANCARIA (CUENTA DE AHORRO, CHEQUES O MAESTRA, DEPÓSITOS A PLAZOS, OTROS) 2. VALORES BURSÁTILES (ACCIONES Y DERIVADOS, BONOS GUBERNAMENTALES),
 3. FONDOS DE INVERSIÓN 4. ORGANIZACIONES PRIVADAS (EMPRESAS, ACCIONES, CAJAS DE AHORRO, ETC)
 5. EN MONEDAS Y METALES (CENTENARIOS, ONZAS, TROY, MONEDA NACIONAL, DIVISAS, OTROS) 6. OTRAS INVERSIONES FINANCIERAS EN EL EXTRANJERO EN MONEDA NACIONAL A LA FECHA DEL PERIODO A DECLARAR (Especifique en Observaciones)
- TITULAR: 1. DECLARANTE 2. CÓNYUGE 3. DEPENDIENTE ECONÓMICO ** 4. OTRO (Especifique en Observaciones)

TIPO DE INVERSIÓN	ESPECIFIQUE EL TIPO DE INVERSIÓN	No. DE CUENTA O CONTRATO	INSTITUCIÓN O RAZÓN SOCIAL	SALDO SEGÚN DECLARACIÓN ANTERIOR	MONTO O SALDO CORRESPONDIENTE AL CIERRE DEL PERIODO A DECLARAR	VARIACIÓN NETA DURANTE EL PERIODO	TITULAR
VALOR TOTAL DE LA VARIACIÓN EN INVERSIONES + o (-) \$							

OBSERVACIONES

** ESPECIFIQUE EN EL APARTADO DE OBSERVACIONES EL NOMBRE DEL DEPENDIENTE ECONÓMICO
 EL VALOR TOTAL DE LA VARIACIÓN DE INVERSIONES DEBERÁ SER LA MISMA DEL APARTADO DE EGRESOS, COMO POSITIVO SI ES UTILIDAD Y NEGATIVO SI ES PERDIDA
 SI LOS ESPACIOS EN ESTE RÚBRICO SON INSUFICIENTES, SACAR UNA FOTOCOPIA Y ANEXARLA

Maria Guadalupe H.
 FIRMA DEL DECLARANTE

Apartado E

¿ADQUIRIERON Y/O REALIZARON, USTED, SU CÓNYUGE Y/O DEPENDIENTES ECONÓMICOS, DURANTE EL PERIODO A DECLARAR, TRANSACCIONES EN ADEUDOS QUE AFECTEN SU PATRIMONIO?

NINGUNO

SI SU RESPUESTA ES "SI", ANOTE LOS ADEUDOS QUE AFECTEN SU PATRIMONIO. EN LAS COLUMNAS MANIFIESTE EL NÚMERO DE CLAVE QUE CORRESPONDA, EN CASO DE TARJETAS DE CRÉDITO SÓLO LLENAR LAS COLUMNAS A, B, C, G, H, I. EN CASO DE MARCAR OPCIÓN "NINGUNO", CANCELAR EN SU TOTALIDAD ESTE APARTADO.

TIPO DE GRAVAMEN O ADEUDO: 1. CREDITOS HIPOTECARIOS 2. PRESTAMOS PERSONALES 3. COPIRNAS A CRÉDITO 4. EMBAJOS 5. TARJETAS DE CRÉDITO 6. OTRO (Especifique en Observaciones)
 TITULAR: 1. DECLARANTE 2. CÓNYUGE 3. DEPENDIENTE ECONÓMICO 4. OTRO (Especifique en Observaciones)

A) TIPO DE GRAVAMEN O ADEUDO	B) No. DE CUENTA Ó CONTRATO	C) INSTITUCIÓN Ó RAZÓN SOCIAL	D) PLAZOS AÑOS	E) FECHA DEL OTORGAMIENTO DEL GRAVAMEN Ó ADEUDO DÍA / MES / AÑO	F) MONTO ORIGINAL DEL GRAVAMEN	G) MONTO O SALDO CORRESPONDIENTE AL CIERRE DEL PERIODO A DECLARAR	H) PAGO NETO DEL PERIODO **	I) TITULAR	
IMPORTE TOTAL DEL PAGO NETO REALIZADO EN EL PERIODO A DECLARAR							\$		

OBSERVACIONES

ESPECIFIQUE EN EL APARTADO DE OBSERVACIONES EL NOMBRE DEL DEPENDIENTE ECONÓMICO
 ** EL IMPORTE TOTAL DE PAGO NETO REALIZADO EN EL PERIODO A DECLARAR, DEBERÁ SER EL MONTO MANIFESTADO EN EL APARTADO DE EGRESOS CON RESPECTO DE ESTE RUBRO
 SI LOS ESPACIOS EN ESTE RUBRO SON INSUFICIENTES, SACAR UNA FOTOCOPIA Y ANEXARLA

[Firma manuscrita]
 FIRMA DEL DECLARANTE

Apartado F

NINGUNO

¿REALIZÓ USTED, SU CÓNYUGE Y/O DEPENDIENTES ECONÓMICOS, ALGUNA ENAJENACIÓN DE BIENES MUEBLES, DURANTE EL PERIODO A DECLARAR?

SI SU RESPUESTA ES "SÍ", ANOTE LAS TRANSACCIONES DE BIENES MUEBLES REALIZADAS EN EL PERIODO A DECLARAR. EN LAS COLUMNAS PLASME EL NÚMERO DE CLAVE QUE CORRESPONDA. EN CASO DE MARCAR OPCIÓN "NINGUNO", CANCELAR EN SU TOTALIDAD ESTE APARTADO.

TIPOS DE BIEN: 1. MENAJE DE CASA 2. JOYAS 3. OBRAS DE ARTE 4. COLECCIONES 5. OTROS(SEMOMBIENTES,ETC.)
FORMA DE ENAJENACIÓN: 1. CONTADO 2. CRÉDITO PAGADO 3. CRÉDITO PAGÁNDOSE 4. DONACIÓN Ó HERENCIA * (Valor en Moneda Nacional) 5. OTRO (Especifique en Observaciones)
TITULAR: 1. DECLARANTE 2. CÓNYUGE Ó DEPENDIENTE ECONÓMICO ** 3. OTRO (Especifique en Observaciones)

TIPO DE BIEN	ESPECIFICAR TIPO DE BIEN	FORMA DE ENAJENACIÓN	FECHA DE OPERACIÓN DÍA / MES / AÑO	VALOR DE VENTA	MONTO EFECTIVAMENTE COBRADO EN EL PERIODO ***	TITULAR

MONTO TOTAL EN VENTA DE BIENES MUEBLES EFECTIVAMENTE COBRADO \$

OBSERVACIONES

* INDIQUE EN EL APARTADO DE OBSERVACIONES EL NOMBRE, RAZÓN SOCIAL DEL DONANTE O AUTOR DE LA HERENCIA, ASÍ COMO EL INSTRUMENTO JURÍDICO QUE LO ACREDITE
* ESPECIFIQUE EN EL APARTADO DE OBSERVACIONES EL NOMBRE DEL DEPENDIENTE ECONÓMICO
* EL MONTO TOTAL DE LA VENTA EN BIENES MUEBLES EFECTIVAMENTE COBRADO, DEBERÁ DE SER EL MONTO REFLEJADO EN EL APARTADO DE INGRESOS CON RESPECTO DE ESTE RUBRO

SI LOS ESPACIOS EN ESTE RUBRO SON INSUFICIENTES, SACAR UNA FOTOCOPIA Y ANEXARLA

Marta Patricia Sandoval
FIRMA DEL DECLARANTE

Apartado G

NINGUNO

¿REALIZÓ USTED, SU CÓNYUGE Y/O DEPENDIENTES ECONÓMICOS ALGUNA ENAJENACIÓN DE VEHÍCULOS, DURANTE EL PERIODO A DECLARAR?

SI SU RESPUESTA ES "SÍ", ANOTE LAS TRANSACCIONES DE VEHÍCULOS REALIZADAS EN EL PERIODO A DECLARAR EN LAS COLUMNAS PLASME EL NÚMERO DE CLAVE QUE CORRESPONDA. EN CASO DE MARCAR OPCIÓN "NINGUNO", CANCELAR EN SU TOTALIDAD ESTE APARTADO.

FORMA DE ENAJENACIÓN: 1. CONTADO 2. CRÉDITO PÁGANDOSE** 3. CRÉDITO PAGADO 4. DONACIÓN Ó HERENCIA (Valor en Moneda Nacional)

TITULAR: 1. DECLARANTE 2. CÓNYUGE 3. DEPENDIENTE ECONÓMICO*** 4. OTRO (Especifique en Observaciones)

MODELO (AÑO)	MARCA	No. DE SERIE VER FACTURA O TARJETA DE CIRCULACIÓN	PLACAS	FECHA DE OPERACIÓN DÍA / MES / AÑO	FORMA DE ENAJENACIÓN	VALOR DE VENTA	MONTO EFECTIVAMENTE COBRADO EN EL PERIODO***	TITULAR

MONTO TOTAL EN VENTA DE VEHICULOS EFECTIVAMENTE COBRADO \$

OBSERVACIONES

* INDIQUE EN EL APARTADO DE OBSERVACIONES EL NOMBRE, RAZÓN SOCIAL DEL DONANTE O AUTOR DE LA HERENCIA, ASÍ COMO EL INSTRUMENTO JURÍDICO QUE LO ACREDITE
** ESPECIFIQUE EN EL APARTADO DE OBSERVACIONES EL PERÍODO OTORGADO PARA EL PAGO DEL VEHÍCULO
*** EL MONTO TOTAL DE LA VENTA EN BIENES MUEBLES EFECTIVAMENTE COBRADO, DEBERÁ DE SER EL MONTO REFLEJADO EN EL APARTADO DE INGRESOS CON RESPECTO DE ESTE RUBRO

SI LOS ESPACIOS EN ESTE RUBRO SON INSUFICIENTES, SACAR UNA FOTOCOPIA Y ANEXARLA

Maria Jesús López H.
FIRMA DEL DECLARANTE

Apartado H

NINGUNO **NO**

¿REALIZÓ USTED, SU CÓNYUGE Y/O DEPENDIENTES ECONÓMICOS, ALGUNA ENAJENACIÓN DE BIENES INMUEBLES, DURANTE EL PERIODO A DECLARAR?

SI SU RESPUESTA ES "SI", ANOTE LAS TRANSACCIONES DE LOS BIENES INMUEBLES, REALIZADAS EN EL PERIODO A DECLARAR. EN LAS COLUMNAS MANIFIESTE EL NÚMERO DE CLAVE QUE CORRESPONDA. EN CASO DE MARCAR OPCIÓN "NINGUNO", CANCELAR EN SU TOTALIDAD ESTE APARTADO.

TIPUS DE BIEN: 1. CASA HABITACIÓN 2. DEPARTAMENTO 3. LOCAL 4. TERRENO URBANO 5. TERRENO RURAL 6. RANCHO 7. OTRO (Especifique en Observaciones)
 FORMA DE ENAJENACIÓN: 1. CONTADO 2. CRÉDITO PAGADO 3. CRÉDITO PAGÁNDOSE 4. DONACIÓN Ó HERENCIA *(Valor en Moneda Nacional) 5. OTRO (Especifique en Observaciones)
 TITULAR: 1. DECLARANTE 2. CÓNYUGE 3. DEPENDIENTE ECONÓMICO ** 4. OTRO (Especifique en Observaciones)

TIPO DE BIEN	UBICACIÓN <small>CALLE, NÚMERO EXTERIOR E INTERIOR, COLONIA, MUNICIPIO Y CÓDIGO POSTAL</small>	SUPERFICIE		CLAVE CATASTRAL <small>VER COMPROBANTE DE PAGO DEL IMPUESTO PREDIAL</small>	FORMA DE ENAJENACIÓN	FECHA DE VENTA <small>DÍA / MES / AÑO</small>	VALOR DE VENTA	MONTO EFECTIVAMENTE COBRADO	TITULAR
		TERRENO <small>Metros</small>	CONSTRUCCIÓN <small>Metros</small>						
MONTO TOTAL EFECTIVAMENTE COBRADO EN BIENES INMUEBLES								\$	

OBSERVACIONES

ESPECIFIQUE EN EL APARTADO DE OBSERVACIONES EL NOMBRE DEL DEPENDIENTE ECONÓMICO
 LOS ESPACIOS EN ESTE RUBRO SON INSUFICIENTES, SACAR UNA FOTOCOPIA Y ANEXARLA

[Firma manuscrita]
 FÍRMA DEL DECLARANTE

Apartado I

REALIZÓ ALGUNA MODIFICACIÓN DE LOS DATOS DEL CÓNYUGE Y/O DEPENDIENTES ECONÓMICOS?

ÚNICAMENTE SE REGISTRARÁ EN ESTE APARTADO SI SE REALIZÓ ALGUNA MODIFICACIÓN DE LOS DATOS PROPORCIONADOS EN LA DECLARACIÓN PATRIMONIAL DE INICIO DE ENCARGO, SI NO SE REALIZÓ MODIFICACIÓN CANCELAR EL APARTADO.

NOMBRE APELLIDO PATERNO, MATERNO, NOMBRE (S)	PARENTESCO	EDAD AÑOS	DOMICILIO
 			
 			
 			
 			
 			
 			
 			
 			
 			
 			

DEBERÁ TOMAR COMO DEPENDIENTES ECONÓMICOS AQUELLOS INDIVIDUOS QUE POR AFINIDAD CONSANGUÍNEA O CIVIL, DEPENDAN TOTAL O PARCIALMENTE EN FORMA ECONÓMICA DEL DECLARANTE, O BIEN EXISTA ALGUNA RELACIÓN DE INTERDEPENDENCIA PATRIMONIAL. AQUELLOS SERVIDORES PÚBLICOS QUE SE ENCUENTREN EN SITUACIÓN DE CONCUBINATO, DEBERÁN ASÍ MANIFESTARLO.

OBSERVACIONES

C. AUDITOR SUPERIOR DEL ESTADO, RESPETUOSAMENTE SOLICITO SE SIRVA TENER POR PRESENTADA ESTA DECLARACIÓN DE MODIFICACION DE MI SITUACIÓN PATRIMONIAL, PIDIENDO ME SEA OTORGADO EL ACUSE DE RECIBO CORRESPONDIENTE.

PROTESTO LO NECESARIO

Soledad de G.S.S.L.P a 31 de 05 / 19 de _____

FIRMA DEL DECLARANTE

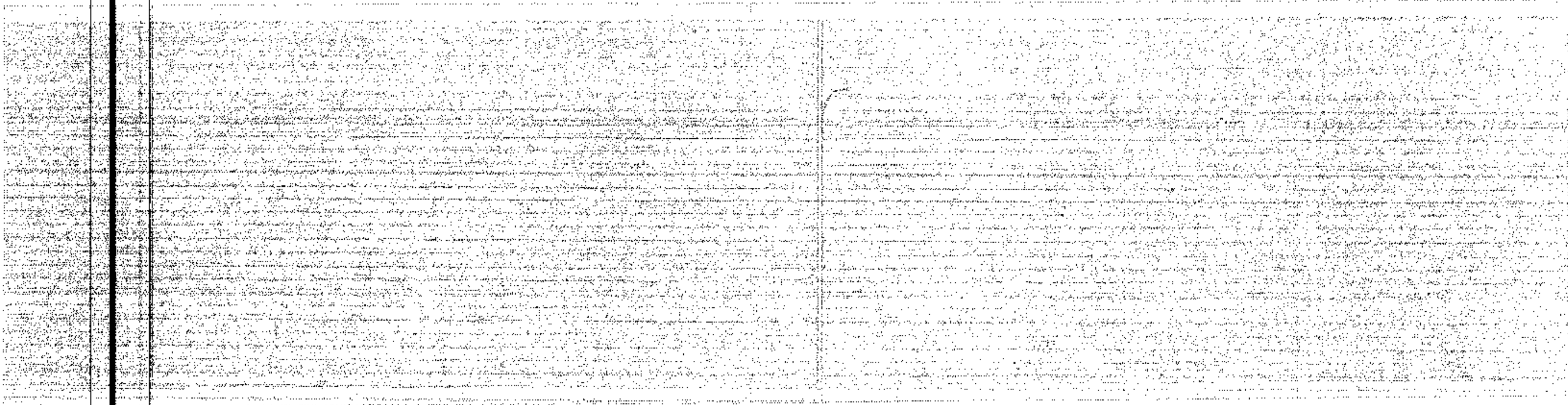

AUDITORIA SUPERIOR DEL ESTADO
DE SAN LUIS POTOSÍ

01 444 1441600

WWW.ASESUP.SOL.MX