

# MANDE

S.A. DE C.V.

## Manualidades y Decoraciones

**MANDES A DE C.V**  
 RFC: MAN9809024F8  
 Tipo de Contribuyente: L - Ingresos  
 Lugar de Expedición: 78000  
 Régimen Fiscal: 601 - General de Ley Personas Morales

Forma de pago: D2 - Efectivo  
 Método de pago: PDE - Pago en una sola exhibición  
 Moneda: MXN - Peso Mexicano

Folio: - 8987  
 Fecha: 11/3/2019 19:03:29

**Datos del cliente:**  
 Cliente: GOBIERNO DEL ESTADO DE SAN LUIS POTOSÍ  
 R.F.C.: 62585010144      Uso CFDI: 603 - Gastos en General  
 Domicilio: MADERO No. 200, Centro, C.P. 78000, San Luis Potosí, San Luis Potosí, México

Cantidad	Unidad	Clave Unidad SAT	Clave Producto/Servicio	Concepto / Descripción	Valor Unitario	Descuentos	Impuestos	Importe
20.00	PZA	H87 - Pieza	51121000 - Productos de madera diseñados	CHAROCA 20X20CM. DE MADERA	18.36200	0.00	002 - IVA - 58.76	367.24
40.00	PZA	H87 - Pieza	60121117 - Papel de seda para manualidades	PAPEL CHINA PLIEGO 50X75 COLOR	1.12075	0.00	002 - IVA - 7.17	44.83

Reporte con letra:  
 CUA (CIENTOS SETENTA Y OCHO PESOS 00/100 M.N.)

Subtotal: 412.07  
 Impuestos trasladados: 65.99  
 Total: 478.00

CFDI Relacionado:  
 Tipo Relación: -  
 CFDI Relacionado:



Serie del Certificado del emisor: 00001000000404486307  
 Folio fiscal: FC302298-52CA-4E04-810D-F56C0370837A  
 No. de Serie del Certificado del SAT: 00001000000404486374  
 Fecha y hora de certificación: Marzo 11 2019 - 19:03:34

Este documento es una representación impresa de un CFDI

**Sello Digital del CFDI**

K3hXCAH-DHAf-aBCZJ0osWYHhTdBi59iOg5/x/pZTiefKq8aOfXn5DxRFuEPIezHydF99Bnv9vc9b0QGGWGLUQjXWwHQwKzya  
 mANHLUJ3ZPQ/FghymPQqWj0Yv4N8tJvZLSR1JGE2v6hCkMBIMx92DH3d8tm5MRxa4oD/aiwuB5BcvL8C HuiuRMuwQnzVW4V61  
 Gj3u7E7fVWwWjHLIdR6NgBB9jL/tCFire#Hw5wmpwUINXhXK5czh1Y7hP83gov2DjqUHXK09wZVmgf20R2iZfXnvVHFTZmVX8  
 paP16wBH0Dv91TuNGB15cQd7oP92Ho+aaLDEQDEA==

**Sello del SAT**

Fmp+5Evd9eWqxBo72/Thk/LucYAcSZL24Vu/y9dHf766/r3hs ku lq5 mib18MUPpwUj/UvyBhwtc0eQ72cU0BMv5QGFnOudAdh  
 e8hhR6k55oGrzKS02eOxkE9U8NefmoNqA5FQP2GFhs2yBo7DF+V2XZMSRrpxbauc0WnEDRC2x475Moi+/gim/LPIS+ FhqVQ6  
 wHjLHMJW9TnQ53U0J6q9D8m8+pdA/Y4fvk5mNqX0D?1NpAGcLtzumdmgGzJE R9uh6wWx7k7V1EIVw/eB8QK51ZB4p9w  
 46tsMT/mrFNSqJtsWwudryptUUSXUHNwOCtqGndQ==

**Cadena original del complemento de certificación digital del SAT**

||.3.1|FC302298-52CA-4E04-810D-F56C0370837A|2019-03-11T19:03:34|MA50814247C0|K3hXCAH-DHAf-aBCZJ0osWYHh  
 TrpL5elOg5/x/pZTiefKq8aOfXn5DxRFuEPIezHydF99Bnv9vc9b0QGGWGLUQjXWwHQwKzyamANHLUJ3ZPQ/FghymPQqWj0  
 Yv4N8tJvZLSR1JGE2v6hCkMBIMx92DH3d8tm5MRxa4oD/aiwuB5BcvL8C HuiuRMuwQnzVW4V61Gj3u7E7fVWwWjHLIdR6NgB  
 B9jL/tCFire#Hw5wmpwUINXhXK5czh1Y7hP83gov2DjqUHXK09wZVmgf20R2iZfXnvVHFTZmVX8paP16wBH0Dv91TuNGB15cQd  
 7oP92Ho+aaLDEQDEA==||00001000000404486374||

*[Handwritten signature]*

*[Handwritten text and stamp]*



**CONTRALORIA  
GENERAL  
DEL ESTADO**

**Contraloría General del Estado**

**REQUISICIÓN**

Fecha : 08/MAR/2019

**DIRECCIÓN GENERAL DE ÓRGANOS INTERNOS DE CONTROL Y  
COMISARIAS**

NATURALEZA:		ADQUISICIÓN
CANTIDAD	DESCRIPCIÓN	
20	CHAROLA 20X20 CM DE MADERA	
40	PAPEL CHINA PLIEGO 50X75 COLOR	
<b>JUSTIFICACIÓN</b>		
Debido a Reunión de Contralores Estados-Federación (CPCE-F) de la Región Noreste, con objeto de la entrega de presentes a los Titulares de los Órganos Estatales de Control y Secretarios Técnicos de dicha Región, los cuales fueron entregados el día 08 de marzo en Saltillo Coahuila.		

**SOLICITANTE**

  
MARCELA GILDA DÍAZ FIERRO  
DIRECTORA GENERAL

**AUTORIZO**

  
JOSE LUIS MERCADO BERRONES  
DIRECTOR ADMINISTRATIVO

**RECIBI**

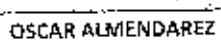
  
OSCAR ALMENDAREZ

\* Datos obligatorios

<b>RFC del emisor</b>	<b>Nombre o razón social del emisor</b>	<b>RFC del receptor</b>	<b>Nombre o razón social del receptor</b>
MAN9809024F8	MANDE S.A DE C.V.	GES850101L4A	GOBIERNO DEL ESTADO DE SAN LUIS POTOSI
<b>Folio fiscal</b>	<b>Fecha de expedición</b>	<b>Fecha certificación SAT</b>	<b>PAC que certificó</b>
FC30229B-52CA-4E04-B10D-F56C037D837A	2019-03-11T19:03:29	2019-03-11T19:03:34	MAS0810247CO
<b>Total del CFDI</b>	<b>Efecto del comprobante</b>	<b>Estado CFDI</b>	<b>Estatus de cancelación</b>
\$478.00	Ingreso	Vigente	Cancelable sin aceptación

Imprimir

San Luis Potosí, S.L.P., a: 8 de Marzo del 2019

MANDE S.A. DE C.V.	
78000	
CONTRALORIA GENERAL DEL ESTADO, DIR. ADMINISTRATIVA	
03 13 00 1 521 10 11000 3851 Gastos de representación	

Favor de surtir el (los) siguiente(s) Artículo(s):

20	PZAS	CHAROLAS 20X20 CMS. DE MADERA
40	PZAS	PAPEL DE CHINA

DEBIDO A REUNION DE CONTRALORES ESTADO FEDERACION DE LA COMISION PERMANENTE REGION NORESTE, CON OBJETO DE ENTREGA DE PRESENTES A LOS TITULARES DE LOS ORGANOS ESTATALES DE CONTROL Y SECRETARIOS TECNICOS DE DICHA REGION LOS CUALES SERAN ENTREGADOS EL 08 DE MARZO DE 2019 EN SALTILLO COAHUILA

Autoriza  
 Director Administrativo  
 de la Dependencia Solicitante

  
 C.P. José Luis Mercado Berrones





La presentación y trámite de este documento se fundamenta en la Ley de Adquisiciones.

Esta Orden para su autorización especial debe de ir acompañada de la cotización correspondiente y disponibilidad presupuestal (impresión del S.I.A.F.), una vez autorizada debe ser presentada al proveedor con el comprobante de la cotización para su requerimiento.

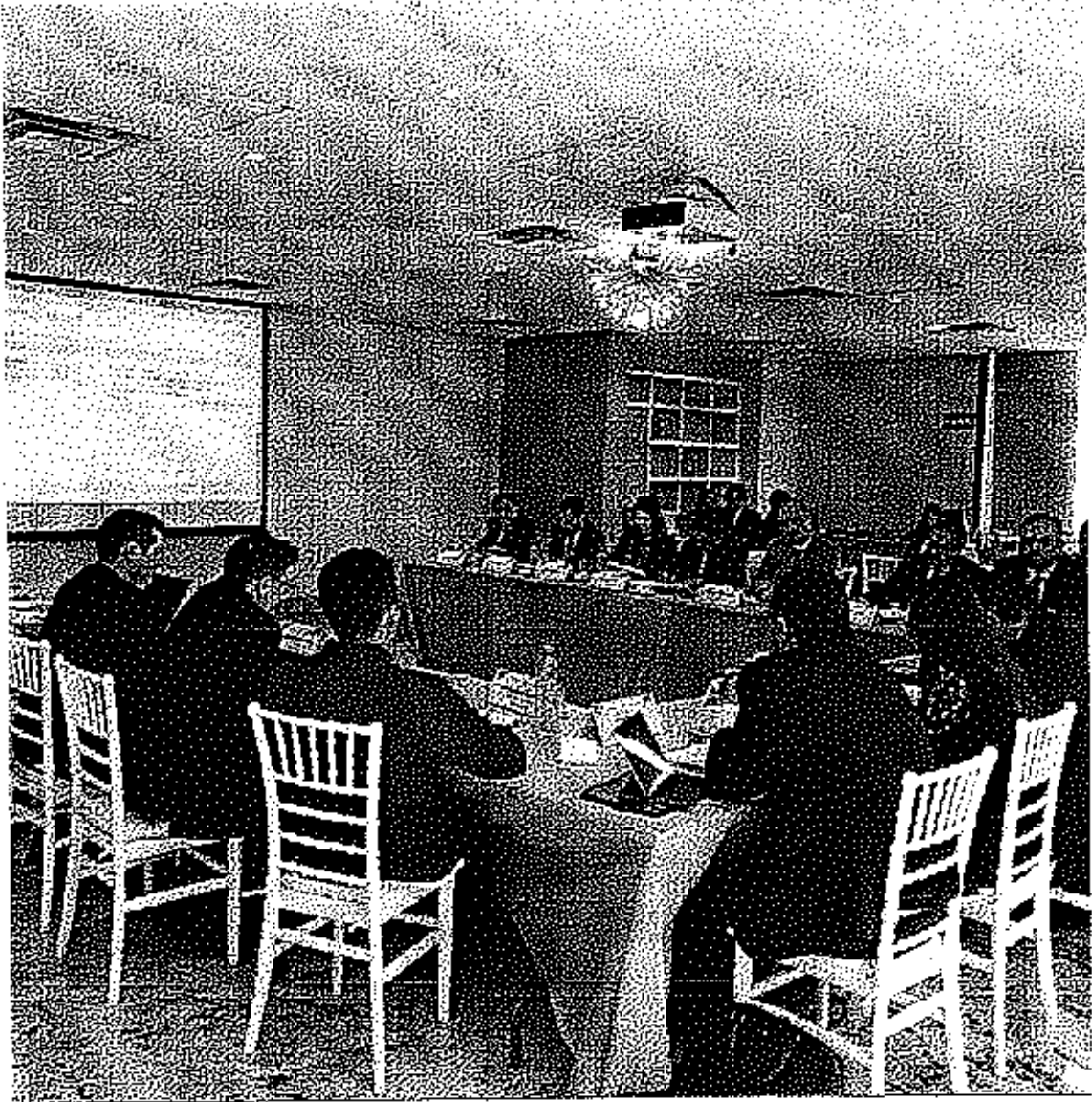
Para proveedores de compra inmediata (supermercados) sirve como indicador, y debe ir acompañada en la cantidad de orden de pago de reembolso de gastos.





NORESTE	TAMAULIPAS	LIC. MARIO SORIA LANDERO		CONTRALOR GUBERNAMENTAL DEL ESTADO DE TAMAULIPAS Y COORDINADOR REGIONAL NORESTE
NORESTE	NUEVO LEÓN	LIC. JESÚS HERNÁNDEZ MARTÍNEZ		CONTRALOR GENERAL DE LA CONTRALORÍA Y TRANSPARENCIA GUBERNAMENTAL DEL GOBIERNO DEL ESTADO DE NUEVO LEÓN
NORESTE	COAHUILA	LIC. TERESA GUAJARDO BERLANGA		SECRETARIA DE FISCALIZACIÓN Y RENDICIÓN DE CUENTAS DEL GOBIERNO DEL ESTADO DE COAHUILA
NORESTE	DURANGO	M. D. Raquel Leila Arreola Fallad		CONTRALORA DEL ESTADO DE DURANGO
NORESTE	SAN LUIS POTOSÍ	JOSE GABRIEL ROSILLO IGLESIAS		M.A.P. MARTHA BETSABET YALÚ GUTIÉRREZ MENDOZA SECRETARIA TECNICA

