



SISTEMA MUNICIPAL PARA EL
DESARROLLO INTEGRAL DE LA FAMILIA
SAN VICENTE TANCUAYALAB S.L.P.
ADMINISTRACIÓN 2018-2021



Manual de organizaciones de la Coordinación Técnica Municipal de Integración Social para Personas con Discapacidad del SMDIF.



CARRETERA XOLOL-TAMUIN S/N, COL. INDEPENDENCIA, SAN VICENTE TANCUAYALAB
TELEFONO: (489)1043705 email: difgobmpal1821@hotmail.com



SISTEMA MUNICIPAL PARA EL
DESARROLLO INTEGRAL DE LA FAMILIA
SAN VICENTE TANCUAYALAB S.L.P.
ADMINISTRACIÓN 2018-2021



COORDINACION TECNICA MUNICIPAL DE INTEGRACION SOCIAL DE PERSONAS CON DISCAPACIDAD

Es un área operativa del sistema municipal Dif encabezada por una persona con discapacidad que es parte de la plantilla del propio municipio y que promueve la integración social y familiar de las personas con discapacidad, asesorada y capacitada por la dirección de integración social de personas con discapacidad del SEDIF.



CARRETERA XOLOL-TAMUIN S/N, COL. INDEPENDENCIA, SAN VICENTE TANCUAYALAB
TELEFONO: (489)1043705 email: difgobmpal1821@hotmail.com



SISTEMA MUNICIPAL PARA EL
DESARROLLO INTEGRAL DE LA FAMILIA
SAN VICENTE TANCUAYALAB S.L.P.
ADMINISTRACIÓN 2018-2021



INDICE

1.- PRESENTACION

2.- JUSTIFICACION

3.- MARCO JURIDICO

4.- OBJETIVO ESPECIFICOS

5.- PERFIL DEL COORDINADOR TECNICO.

6.- METAS.



SISTEMA MUNICIPAL PARA EL
DESARROLLO INTEGRAL DE LA FAMILIA
SAN VICENTE TANCUAYALAB S.L.P.
ADMINISTRACIÓN 2018-2021



PRESENTACIÓN

El manual de organización de la Coordinación Técnica Municipal de Integración Social para Personas con Discapacidad del SMDIF. Esta elaborado para realizar acciones en beneficio de las Personas con Discapacidad de Nuestro Municipio.



CARRETERA XOLOL-TAMUIN S/N, COL. INDEPENDENCIA, SAN VICENTE TANCUAYALAB
TELEFONO: (489)1043705 email: difgobmpal1821@hotmail.com



SISTEMA MUNICIPAL PARA EL
DESARROLLO INTEGRAL DE LA FAMILIA
SAN VICENTE TANCUAYALAB S.L.P.
ADMINISTRACIÓN 2018-2021



JUSTIFICACION

El motivo principal de elaborar el manual de organización es con la finalidad de brindar un mejor servicio a las personas con discapacidad y mejorar su calidad de vida de acuerdo a las acciones que se realizan para su propio beneficio.



CARRETERA XOLOL-TAMUIN S/N, COL. INDEPENDENCIA, SAN VICENTE TANCUAYALAB
TELEFONO: (489)1043705 email: difgobmpal1821@hotmail.com

MARCO JURIDICO

- ❖ **Ley general de las personas con discapacidad.**
- ❖ **Convención sobre los derechos de las personas con discapacidad.**
- ❖ **Ley estatal para las personas con discapacidad.**
- ❖ **Ley de asistencia social del SMDIF.**



SISTEMA MUNICIPAL PARA EL
DESARROLLO INTEGRAL DE LA FAMILIA
SAN VICENTE TANCUAYALAB S.L.P.
ADMINISTRACIÓN 2018-202



ORGANIGRAMA DE LA COORDINACION TECNICA MUNICIPAL DE INTEGRACIÓN SOCIAL PARA PERSONAS CON DISCAPACIDAD DEL SMDIF.

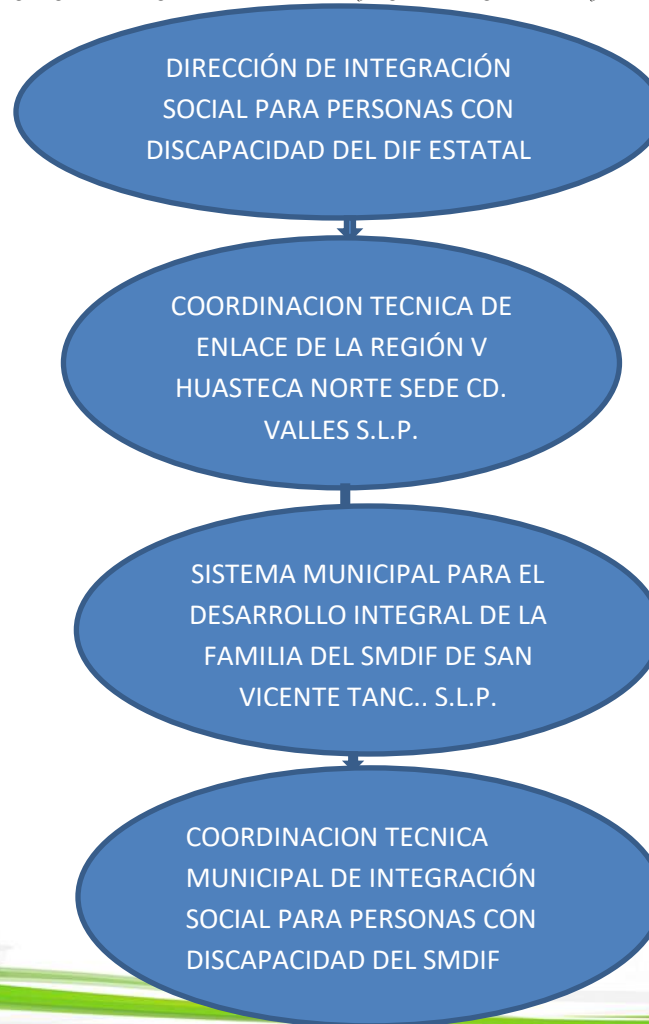

CARRETERA XOLOL-TAMUIN S/N, COL. INDEPENDENCIA, SAN VICENTE TANCUAYALAB
TELEFONO: (489)1043705 email: difgobmpal1821@hotmail.com



SISTEMA MUNICIPAL PARA EL
DESARROLLO INTEGRAL DE LA FAMILIA
SAN VICENTE TANCUAYALAB S.L.P.
ADMINISTRACIÓN 2018-2021



OBJETIVOS ESPECÍFICOS

Fomentar una cultura de respeto hacia las personas con discapacidad, para promover la adaptación y acondicionamiento en espacios públicos que permitan la accesibilidad y el libre desplazamiento de las personas con discapacidad y su incorporación a las actividades culturales, deportivas, cívicas, así mismo a espacios educativos y de capacitación regular o especial, para promover la integración social y familiar de personas con discapacidad

CARRETERA XOLOL-TAMUIN S/N, COL. INDEPENDENCIA, SAN VICENTE TANCUAYALAB
TELEFONO: (489)1043705 email: difgobmpal1821@hotmail.com



SISTEMA MUNICIPAL PARA EL
DESARROLLO INTEGRAL DE LA FAMILIA
SAN VICENTE TANCUAYALAB S.L.P.
ADMINISTRACIÓN 2018-2021
PERFIL DE COORDINADOR



- ❖ **Persona con alguna discapacidad.**
- ❖ **Edad: mayor de 18 años.**
- ❖ **Escolaridad: saber leer y escribir.**
- ❖ **Sexo: indistinto.**
- ❖ **Estado: civil indistinto.**
- ❖ **Características personales.**
- ❖ **Liderazgo.**
- ❖ **Creatividad.**
- ❖ **Trabajo en equipo.**
- ❖ **Iniciativa.**
- ❖ **Responsable.**
- ❖ **Disponibilidad para viajar.**
- ❖ **Independiente total o parcialmente.**



SISTEMA MUNICIPAL PARA EL
DESARROLLO INTEGRAL DE LA FAMILIA
SAN VICENTE TANCUAYALAB S.L.P.
ADMINISTRACIÓN 2018-2021



METAS

La inclusión de la discapacidad significa promover la participación de las personas con discapacidad en la educación, la formación y el empleo en todos los aspectos de la sociedad, así como brindar los apoyos necesarios a dichas personas para permitir su plena participación, lograr fortalecer los valores entre la sociedad para mejorar la calidad de vida de las personas con discapacidad.