

**VERSIÓN PÚBLICA DEL FORMATO DE LA DECLARACIÓN DE SITUACIÓN PATRIMONIAL DE LOS SERVIDORES PÚBLICOS DEL ORGANISMO INTERMUNICIPAL METROPOLITANO DE AGUA POTABLE, ALCANTARILLADO, SANEAMIENTO Y SERVICIOS CONEXOS DE LOS MUNICIPIOS DE CERRO DE SAN PEDRO, SAN LUIS POTOSÍ Y SOLEDAD DE GRACIANO SÁNCHEZ.**

<b>Eliminado 1</b>	Sexo, CURP, RFC y fecha de nacimiento
<b>Eliminado 2</b>	Estado civil y correo electrónico
<b>Eliminado 3</b>	Domicilio y teléfono particular
<b>Eliminado 4</b>	Gastos de Egresos del declarante: pago de adeudos, adquisición y/o construcción de bienes inmuebles, adquisición de bienes muebles, gastos de manutención familiar, variación en inversiones, otros egresos (pensión alimenticia, seguros, etc.)
<b>Eliminado 5</b>	APARTADO A BIENES MUEBLES
<b>Eliminado 6</b>	APARTADO B VEHICULOS
<b>Eliminado 7</b>	APARTADO C BIENES INMUEBLES
<b>Eliminado 8</b>	APARTADO D TRANSACCIONES EN INVERSIONES
<b>Eliminado 9</b>	APARTADO E TRANSACCIONES EN CUENTAS DE AHORRO
<b>Eliminado 10</b>	APARTADO F ENAJENACION DE BIENES MUEBLES
<b>Eliminado 11</b>	APARTADO G ENAJENACIÓN DE VEHÍCULOS
<b>Eliminado 12</b>	APARTADO H ENAJENACIÓN DE BIENES INMUEBLES
<b>Eliminado 13</b>	APARTADO I MODIFICACION DE LOS DATOS DEL CONYUGE Y/O DEPENDIENTES ECONOMICOS

**FUNDAMENTO: ARTICULO 3 FRACCIÓN XI, XVI, XXVIII Y XXXVII, ARTICULO 24 FRACCIÓN VI, ARTÍCULO 82, ARTÍCULO 138 Y TRANSITORIO NOVENO DE LA LEY DE TRANSPARENCIA Y ACCESO A LA INFORMACIÓN PÚBLICA DEL ESTADO DE SAN LUIS POTOSÍ. ASÍ COMO LAS DISPOSICIONES CONTENIDAS EN EL CAPITULO VI DE LOS LINAMIENTOS GENERALES EN MATERIA DE CLASIFICACIÓN Y DESCLASIFICACIÓN DE LA INFORMACIÓN, ASÍ COMO PARA LA ELABORACIÓN DE VERSIONES PÚBLICAS.**

**SE REALIZA LA VERSIÓN PÚBLICA DEL PRESENTE DOCUMENTO POR CONTENER DATOS PERSONALES LOS CUALES SON CLASIFICADOS COMO CONFIDENCIALES, DATOS QUE HACE INDENTIFICABLE AL DECLARANTE Y SU PUBLICIDAD PODRÍA CAUSAR GRAVES PERJUICIOS EN SU VIDA FAMILIAR, ÍNTIMA Y PRIVADA.**



Organismo Intermunicipal Metropolitano de Agua Potable, Alcantarillado, Saneamiento y Servicios  
Conexos de los Municipios de Cerro de San Pedro, San Luis Potosí y Soledad de Graciano Sánchez,  
**INTERAPAS**

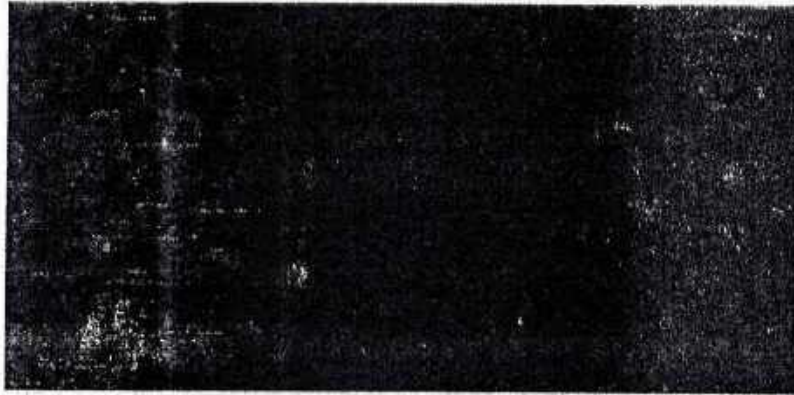

**DECLARACIÓN DE**  
**SITUACIÓN**  
**PATRIMONIAL**

INSTRUCTIVO Y FORMATO  
PARA LOS SERVIDORES PÚBLICOS



***INSTRUCCIONES PARA EL LLENADO DE LA DECLARACIÓN DE MODIFICACIÓN  
A LA SITUACIÓN PATRIMONIAL***

La Declaración de Modificación a la Situación Patrimonial del Servidor Público, deberá ser presentada durante el mes de Mayo de cada año, a excepción de que el Servidor Público presentará en el mismo año Declaración, de acuerdo a lo establecido por el artículo 104 fracción III de la Ley de Responsabilidades De los Servidores Públicos del Estado y Municipios de San Luis Potosí.

En esta declaración, el Servidor Público manifestara las modificaciones realizadas a su Patrimonio, durante el ejercicio Fiscal inmediato anterior.

**DEPENDIENTE ECONÓMICO** son las personas familiares o no, cuya manutención depende principalmente de los ingresos del Servidor Público.

La declaración deberá ser llenada con **BOLÍGRAFO**, letra clara y legible, **MAYÚSCULAS** y de molde, o a máquina, sin corrector, ni tachaduras ni enmendaduras.

Las cantidades deberán ser expresadas en **MONEDA NACIONAL SIN CENTAVOS**. Si fuere en moneda extranjera ó manifestarlo así, especificando la denominación correspondiente.

**NO ABREVIAR** apellidos ni nombre. Si los espacios de alguna sección son insuficientes **SE PODRÁ UTILIZAR FOTOCOPIA** de la misma y anexarla a esta declaración. Si no hay nada que declarar sólo marque la opción **NINGUNO** y **CANCELE** los espacios que no ocupe. Cerciórese de **FIRMAR** cada hoja debidamente.

Deberán ser declarados **TODOS** los **BIENES** muebles e inmuebles (incluyendo valores, inversiones y cuentas bancarias) que sean propiedad del Servidor Público, cónyuge y/o dependientes económicos; así como los que estando a nombre de otra persona hayan sido adquiridos con una participación significativa de los ingresos del declarante.

Los **BIENES** muebles e inmuebles adquiridos a crédito se declararán según corresponda la operación, anotando la fecha y el valor de ésta. Asimismo, deberá completar la información en el apartado de gravámenes y adeudos que afecten el patrimonio.

En el caso de que se adquieran bienes o servicios a través de un **CRÉDITO PERSONAL** o **TARJETA DE CRÉDITO** con un valor igual o superior a seis veces su remuneración mensual neta como servidor público, deberá especificarla en el apartado de gravámenes y adeudos que afecten el patrimonio.

En el caso de que posea **SEMOVIENTES** deberán reportarse en el apartado correspondiente anotando Las cantidades totales y género o especie que posea a la fecha de la presentación de la declaración de Modificaciones de Situación Patrimonial.



Si desea aclarar o ampliar la información sobre cualquier asunto referido a su patrimonio, se recomienda utilizar el espacio de **ACLARACIONES Y OBSERVACIONES**.

Si el Servidor Público **NO PRESENTA** la Declaración de Modificación a la Situación Patrimonial de forma oportuna y sin causa justificada, se aplicarán las sanciones previstas en el artículo 75 de la Ley de Responsabilidades de los Servidores Públicos del Estado y Municipios de San Luis Potosí, previa substanciación del procedimiento administrativo disciplinario correspondiente.

Si al contestar su Declaración Patrimonial, el Servidor Público **FALTARE A LA VERDAD**, además de ser sancionado administrativamente conforme a la Ley de Responsabilidades de los Servidores Públicos del Estado y Municipios de San Luis Potosí, será denunciado ante el Ministerio Público (Artículo 103).

### ***MUY IMPORTANTE***

Deberá presentar su Declaración de Modificación a la Situación Patrimonial, en las oficinas de la Contraloría Interna del INTERAPAS, en horario de 08:00 a 15:00 horas de Lunes a Viernes ante el personal facultado y autorizado. Ellos le entregarán el Acuse de Recibo correspondiente, el cuál será su **ÚNICO** comprobante que acredita la entrega con la fecha de recepción, mas **NO LO EXIME** de la responsabilidad de presentarla con oportunidad, veracidad y ante el órgano competente en los términos que señala la Ley.

La Contraloría Interna del INTERAPAS **NO ES RESPONSABLE** de la documentación que sea enviada por correo o por interpósitas personas, por lo que recomienda a todos los servidores públicos la atención y previsión necesarias en su manejo.

Una vez que haya llenado el Formato de la Respectiva declaración a presentar ante el órgano competente, **FOTOCOPIELA Y CONSERVELA** en su poder ya que esta le facilitara en gran medida el llenado correcto y ágil de su siguiente declaración.

Para solicitar copia de cualquiera de sus Declaraciones presentadas, deberá hacerlo **POR ESCRITO** y ésta le será entregada (en un plazo no mayor de 72 horas) **ÚNICAMENTE** al Servidor Público interesado, quien deberá presentarse e identificarse con documento oficial con fotografía o en su defecto y por escrito facultar a quien el interesado considere y de igual forma con documento oficial con el fin de observar la confidencialidad necesaria.

En caso de requerir mayor orientación o de aclaraciones adicionales sobre el llenado y de los formatos de la Declaración de Situación Patrimonial, los Servidores Públicos de la Contraloría Interna del INTERAPAS, lo atenderán en el domicilio Legal y fiscal de INTERAPAS, en horario de Lunes a Viernes de 08:00 a 15:00 hrs. Teléfonos 8-11-62-30 Ext. 141

Ponemos a sus órdenes el siguiente correo electrónico: [interapascontraloria@gmail.com](mailto:interapascontraloria@gmail.com)



**DECLARACION DE MODIFICACION A LA SITUACION PATRIMONIAL**

C. CONTRALOR INTERNO DEL INTERAPAS: BAJO PROTESTA DE DECIR VERDAD, PRESENTO A USTED DECLARACIÓN DE MODIFICACIÓN A MI SITUACIÓN PATRIMONIAL CONFORME A LO DISPUESTO POR LOS ARTÍCULOS 2, 56 FRACCIÓN XX, 101, 102 FRACCIONES I, VI Y VIII, 104 FRACCIÓN III Y DEMÁS RELATIVOS DE LA LEY DE RESPONSABILIDADES DE LOS SERVIDORES PÚBLICOS DEL ESTADO Y MUNICIPIOS DE SAN LUIS POTOSÍ

Marcar con una "X" a su tipo de Declaración Patrimonial

Modificación  EJERCICIO 2017  
 Conclusión  FECHA DE CONCLUSIÓN \_\_\_\_\_

**DATOS GENERALES**

ORTIZ MARTINEZ JUAN MIGUEL SEXO \_\_\_\_\_  
 APELLIDO PATERNO, MATERNO Y NOMBRE (S) F / M

**ELIMINADO 1**

\_\_\_\_\_  
 C.U.R.P. R.F.C. HOM FECHA DE NACIMIENTO  
 DIA / MES / AÑO

**ELIMINADO 2**

ESTADO CIVIL \_\_\_\_\_ CORREO ELECTRONICO \_\_\_\_\_

**Domicilio Particular**

**ELIMINADO 3**

\_\_\_\_\_  
 CALLE No. INT. No. EXT. COLONIA O FRACCIONAMIENTO

\_\_\_\_\_  
 C.P. MUNICIPIO TELÉFONOS PARTICULARES CASA \_\_\_\_\_  
 CEL. \_\_\_\_\_

**Datos Identificación Puesto**

SUB DIRECTOR DE OP. y MTO. INTERAPAS  
 CARGO QUE DESEMPEÑA DEPENDENCIA O MUNICIPIO EN QUE LABORA

\_\_\_\_\_  
 OFICINA Ó ÁREA DE ADSCRIPCIÓN

[Firma] \_\_\_\_\_  
 FIRMA DEL DECLARANTE NO. DE ACUSE CLAVE DE REGISTRO

SELO DE RECIBIDO





**Organismo Intermunicipal Metropolitano de Agua Potable,  
Alcantarillado, Saneamiento y Servicios Conexos de los Municipios de  
Cerro de San Pedro, San Luis Potosí y Soledad de Graciano Sánchez,  
INTERAPAS**

INGRESOS NETOS PERCIBIDOS EN EL PERIODO COMPRENDIDO DE 17 01 01 AL 17 12 31  
AÑO MES DÍA AÑO MES DÍA

ANOTAR CANTIDADES SIN CENTAVOS

<b>I INGRESOS COMO SERVIDOR PÚBLICO PERCIBIDOS DURANTE EL PERIODO A DECLARAR</b>		
INGRESO NETO POR CONCEPTO DE DIETA, SUELDO U HONORARIO		
MONTO TOTAL DESPUÉS DE IMPUESTOS		\$ 349,093
COMPENSACIONES, GRATIFICACIONES, BONOS, ETC.		\$ 27,847
SUBTOTAL DE INGRESOS NETOS COMO SERVIDOR PÚBLICO		\$ 376,941
<b>II INGRESOS DEL CÓNYUGE Y/O DEPENDIENTES</b>		
<b>III OTROS INGRESOS</b>		
1 ACTIVIDAD EMPRESARIAL PROPIA		\$
ESPECIFICAR EN OBSERVACIONES RAZÓN SOCIAL Y TIPO DE NEGOCIO		
2 POR ARRENDAMIENTOS		
ESPECIFICAR EN OBSERVACIONES		
3 REGALÍAS, INTERESES Y DIVIDENDOS		\$
4 DONACIONES, HERENCIAS O LEGADO		\$
INDIQUE EN EL APARTADO DE OBSERVACIONES NOMBRE, RAZÓN SOCIAL DEL DONANTE O AUTOR DE LA HERENCIA, ASÍ COMO EL DOCUMENTO JURÍDICO QUE LO ACREDITE		
5 VENTA DE BIENES MUEBLES		\$
APARTADO F (VENTA DE BIENES MUEBLES)	\$	
APARTADO G (VENTA DE VEHICULOS)	\$	
6 VENTA DE BIENES INMUEBLES		\$
APARTADO H		
7 PRÉSTAMOS PERSONALES O HIPOTECARIOS		\$
8 OTROS INGRESOS ESPECIFIQUE EN OBSERVACIONES		\$
POR SERVICIOS PROFESIONALES, HONORARIOS, PARTICIPACIÓN EN CONSEJOS, CONSULTORÍAS O ASESORÍAS, PAGO DE PENSIÓN Y/O JUBILACIÓN, ETC.		
SUBTOTAL DE OTROS INGRESOS		\$
<b>TOTAL DE INGRESOS PERCIBIDOS</b>		\$

**OBSERVACIONES: (Especifique en el apartado de observaciones del cónyuge y/o dependientes)**

FIRMA DEL DECLARANTE



**Organismo Intermunicipal Metropolitano de Agua Potable,  
Alcantarillado, Saneamiento y Servicios Conexos de los Municipios de  
Cerro de San Pedro, San Luis Potosí y Soledad de Graciano Sánchez,  
INTERAPAS**

EROGACIONES REALIZADAS EN EL PERIODO COMPRENDIDO DE

117 01 01 AL 117 12 31  
 AÑO MES DÍA AÑO MES DÍA

<b>I</b>	<b>PAGO DE ADEUDOS APARTADO E</b> <small>CRÉDITOS HIPOTECARIOS, PRESTAMOS PERSONALES, AUTOFINANCIAMIENTO, ETC</small>		\$
<b>II</b>	<b>ADQUISICIÓN Y/O CONSTRUCCIÓN DE BIENES INMUEBLES</b> <small>TOTAL APARTADO C</small>		\$
<b>III</b>	<b>ADQUISICIÓN DE BIENES MUEBLES</b> <small>TOTAL APARTADO A (MENAJE DE CASA, JOYAS ETC)</small> <small>TOTAL APARTADO B (VEHÍCULOS)</small>	<b>ELIMINADO 4</b>	
<b>IV</b>	<b>GASTOS DE MANUTENCIÓN FAMILIAR (MONTO ANUAL)</b> <small>VIVIENDA (RENTA)</small> <small>ALIMENTACIÓN</small> <small>VESTIDO</small> <small>EDUCACIÓN</small> <small>AUTOMÓVIL /TRANSPORTACIÓN</small> <small>COMBUSTIBLE, MANTENIMIENTO, Y/O REPARACIONES, TENENCIA, PAGO DE SEGURO, ETC.</small> <small>SERVICIOS PÚBLICOS</small> <small>AGUA, LUZ, TELÉFONO, GAS, ETC.</small> <small>SERVICIO MÉDICO PARTICULAR</small> <small>PAGO DE SERVICIO MEDICO DE GASTOS MAYORES Y/O MENORES, MEDICINAS, DEDUCIBLE, SERVICIOS PARTICULARES, ETC.</small> <small>DIVERSIÓN</small>		
<b>V</b>	<b>VARIACIÓN EN INVERSIONES + Ó (-)</b> <small>APARTADO D</small>		\$
<b>VI</b>	<b>OTROS EGRESOS (PENSIÓN ALIMENTICIA, SEGUROS, ETC.)</b> <small>ESPECIFIQUE EN OBSERVACIONES</small>		\$
<b>TOTAL DE EROGACIONES REALIZADAS</b>			\$

**OBSERVACIONES**

FIRMA DEL DECLARANTE

**APARTADO A BIENES MUEBLES**

¿ADQUIRIÓ USTED, SU CÓNYUGE Y/O DEPENDIENTES ECONÓMICOS, DURANTE EL PERIODO A DECLARAR, ALGÚN BIEN MUEBLE?

Ninguno

SI SU RESPUESTA ES "SÍ", ANOTE LOS BIENES MUEBLES QUE POSEE O QUE ADQUIRIÓ DENTRO DEL PERIODO A DECLARAR. EN LAS COLUMNAS PLASME EL NÚMERO DE LA VE QUE CORRESPONDA. EN CASO DE MARCAR OPCIÓN "NINGUNO", CANCELAR EN SU TOTALIDAD ESTE APARTADO.

**TIPO DE BIEN**    1. MENAJE DE CASA    2. JOYAS    3. OBRAS DE ARTE    4. COLECCIONES    5. OTROS (SEMOVIENTES, ETC.)  
**FORMA DE ADQUISICIÓN**    1. CONTADO    2. CRÉDITO PAGADO    3. CRÉDITO PAGÁNDOSE    4. DONACIÓN O HERENCIA \*    5. OTRO (Especifique en Observaciones)  
**TITULAR**    1. DECLARANTE    2. CÓNYUGE O DEPENDIENTE ECONÓMICO \*\*    3. OTRO (Especifique en Observaciones)

TIPO DE BIEN	ESPECIFICAR TIPO DE BIEN	FORMA DE ADQUISICIÓN	FECHA DE ADQUISICIÓN DÍA / MES / AÑO	VALOR DE ADQUISICIÓN	TITULAR
<b>VALOR TOTAL EN BIENES MUEBLES</b>				\$	

**OBSERVACIONES**

\*INDIQUE EN EL APARTADO DE OBSERVACIONES EL NOMBRE, RAZÓN SOCIAL DEL DOMINANTE O AUTOR DE LA HERENCIA, ASÍ COMO EL INSTRUMENTO JURÍDICO QUE LO ACREDITE  
 \*\*ESPECIFIQUE EN EL APARTADO DE OBSERVACIONES EL NOMBRE DEL DEPENDIENTE ECONÓMICO

FIRMA DEL DECLARANTE















Organismo Intermunicipal Metropolitano de Agua Potable, Acañtarillado, Saneamiento y Servicios Conexos de los Municipios de Cerro de San Pedro, San Luís Potosí y Soledad de Graciano Sánchez, INTERAPAS

**APARTADO E**

ADQUIRIERON Y O REALIZARON, USTED, SU CONYUGE Y/O DEPENDIENTES ECONOMICOS DURANTE EL PERIODO A  NINGUNO  
 DECLARAR, TRANSACCIONES EN ADEUDOS QUE AFECTEN SU PATRIMONIO?

SI SU RESPUESTA ES "SI", ANOTE LOS ADEUDOS QUE AFECTEN SU PATRIMONIO EN LAS COLUMNAS PLASME EL NUMERO DE CLAVE QUE CORRESPONDA, EN CASO DE MARCAR LA OPCION "NINGUNO", CANCELAR EN SU TOTALIDAD ESTE APARTADO

**TPO DE GRAVAMEN** 1. CRÉDITOS HIPOTECARIOS 2. PRESTAMOS PERSONALES 3. COMPRAS A CRÉDITO 4. EMBARGOS 5. TARJETAS DE CRÉDITO 6. GIRO (ESPECIFIQUE EN OBSERVACIONES)  
**TITULAR** 1. DECLARANTE 2. CONYUGE 3. DEPENDIENTE ECONÓMICO \* 4. OTRO (Especifique en Observaciones)

A) TIPO DE GRAVAMEN	B) NO. DE CUENTA O CONTRATO	C) INSTITUCIÓN O RAZÓN SOCIAL	D) PLAZOS AÑOS	E) FECHA DEL OTORGAMIENTO DEL GRAVAMEN O ADEUDO DI/MES/AÑO	F) MONTO ORIGINAL DEL GRAVAMEN	G) MONTO O SALDO CORRESPONDIENTE AL CIERRE DEL PERIODO A DECLARAR	H) PAGO NETOS DEL PERIODO	I) TITULAR
IMPORTE TOTAL DEL PAGO NETO REALIZADO EN EL PERIODO A DECLARAR \$								

**ELIMINADO 9**

**OBSERVACIONES**

\_\_\_\_\_  
 \_\_\_\_\_  
 \_\_\_\_\_

\*\*ESPECIFIQUE EN EL APARTADO OBSERVACIONES EL NOMBRE DEL DEPENDIENTE ECONÓMICO

SI LOS ESPACIOS EN ESTE RUBRO SON INSUFICIENTES, SACAR UNA FOTOCOPIA Y ANEXARLA

\_\_\_\_\_  
 FIRMA DEL DECLARANTE



**APARTADO G**

REALIZARON, USTED, SU CONYUGE Y/O DEPENDIENTES ECONOMICOS, ALGUNA ENAJENACION DE VEHICULOS, DURANTE EL PERIODO A DECLARAR?

NINGUNO

SI SU RESPUESTA ES "SI", ANOTE LAS TRANSACCIONES DE VEHICULOS REALIZADOS EN EL PERIODO A DECLARAR. EN LAS COLUMNAS PLASME EL NUMERO DE CLAVE QUE CORRESPONDA, EN CASO DE MARCAR LA OPCION "NINGUNO", CANCELAR EN SU TOTALIDAD ESTE APARTADO

FORMA DE ADQUISICIÓN 1. CONTADO 2. CRÉDITO PAGÁNDOSE \* 3. CRÉDITO PAGADO 4. DONACIÓN O HERENCIA  
TITULAR 1. DECLARANTE 2. CONYUGE 3. DEPENDIENTE ECONÓMICO \*\* 4. OTRO (Especifique en Observaciones)

MODELO (AÑO)	MARCA	Nº. DE SERIE VER FACTURA O TARJETA DE CIRCULACIÓN	PLACAS	FECHA DE ADQUISICIÓN DÍA / MES / AÑO	FORMA DE ADQUISICIÓN	VALOR DE ADQUISICIÓN	TITULAR
<b>VALOR TOTAL EN VEHICULOS</b>						\$	

**OBSERVACIONES**

---



---



---



---



---

\*\*ESPÉCIFIQUE EN EL APARTADO DE OBSERVACIONES EL NOMBRE, RAZON SOCIAL DEL DONANTE O AUTOR DE LA HERENCIA, ASÍ COMO EL INSTRUMENTO JURÍDICO QUE LO ACREDITE  
\*\*ESPÉCIFIQUE EN EL APARTADO OBSERVACIONES EEL PERIODO O TORCADO PARA PAGARLO

SI LOS ESPACIOS EN ESTE RUBRO SON INSUFICIENTES, SACAR UNA FOTOCOPIA Y ANEXARLA

  
 FIRMA DEL DECLARANTE







Organismo Intermunicipal Metropolitano de Agua Potable,  
Alcantarillado, Saneamiento y Servicios Conexos de los Municipios de  
Cerro de San Pedro, San Luis Potosí y Soledad de Graciano Sánchez,  
**INTERAPAS**

**APARTADO I**

REALIZÓ ALGUNA MODIFICACIÓN DE LOS DATOS DEL CÓNYUGE Y/O DEPENDIENTES ECONÓMICOS? NINGUNO

ÚNICAMENTE SE REGISTRARÁ EN ESTE APARTADO SI SE REALIZÓ ALGUNA MODIFICACIÓN DE LOS DATOS PROPORCIONADOS EN LA DECLARACIÓN PATRIMONIAL DE INICIO DE ENCARGO, SI NO SE REALIZÓ MODIFICACIÓN, CANCELAR EL APARTADO

NOMBRE APELLIDO PATERNO, MATERNO, NOMBRE(S)	RFC	PARENTESCO	EDAD AÑOS	DOMICLIO

DEBERÁ TOMAR COMO DEPENDIENTES ECONÓMICOS AQUELLOS INDIVIDUOS QUE POR AFINIDAD CONSANGUÍNEA O CIVIL, DEPENDAN TOTAL O PARCIALMENTE EN FORMA ECONÓMICA DEL DECLARANTE, O BIEN EXISTA ALGUNA RELACIÓN DE INTERDEPENDENCIA PATRIMONIAL. AQUELLOS SERVIDORES PÚBLICOS QUE SE ENCUENTREN EN SITUACIÓN DE CONCUBINATO, DEBERÁN ASÍ MANIFESTARLO.

**OBSERVACIONES**

C. CONTRALOR INTERNO DEL INTERAPAS, RESPETUOSAMENTE SOLICITO SE SIRVA TENER POR PRESENTADA ESTA DECLARACIÓN DE MODIFICACIÓN A MI SITUACIÓN PATRIMONIAL, PIDIENDO ME SEA OTORGADO EL ACUSE DE RECIBO CORRESPONDIENTE.

**PROTESTO LO NECESARIO**

San Luis Potosí, S.L.P a 30 de MAYO del 2017

FIRMA DEL DECLARANTE



## **AVISO DE PRIVACIDAD**

### **AVISO DIRIGIDO A TITULARES DE DATOS PERSONALES QUE OBRAN EN POSESIÓN**

"Los datos personales recabados, serán protegidos y serán incorporados y tratados, por la Auditoría Superior del Estado de San Luis Potosí, con fundamento en los artículos 3, 101, 105 y 106 de la Ley de Responsabilidades de los Servidores Públicos del Estado y Municipios de San Luis Potosí y los artículos 44,47 y 49 de la Ley de Transparencia y Acceso a la Información Pública, dichos datos personales son recabados para el cumplimiento de la presente Declaración patrimonial y seguimiento de la evolución de la situación Patrimonial de los Servidores Públicos, además, se tiene la finalidad de proteger y resguardar la información solicitada, razón por la cual la información aquí contenida, no se podrá entregar a quien la solicite, salvo autorización expresa de la persona directamente afectada, o de su representante legal; así mismo la información de carácter patrimonial podrá ser transmitida a las Autoridades que lo requieran para el estricto cumplimiento de sus funciones públicas de acuerdo a lo establecido en el artículo 43 de la Ley de Transparencia y Acceso a la Información Pública del Estado de San Luis Potosí. El responsable del sistema de acceso a sus datos personales, Auditor Especial de Legalidad, quien tiene su domicilio en Pedro Vallejo No.100, Zona Centro, San Luis Potosí, S.L.P., correo electrónico [declaracionpatrim@aseslp.gob.mx](mailto:declaracionpatrim@aseslp.gob.mx), teléfono: (444)144.16.00 extensiones 1784 y 1785.

El interesado (a) podrá ejercer sus derechos de Acceso, Rectificación, Corrección y Oposición de sus datos personales, ante la Unidad de Información Pública de la Auditoría Superior del Estado, ubicada en Vicente Guerrero, N° 510, Primer

Piso, Zona Centro de esta Ciudad; lo anterior se informa en cumplimiento a la norma Decima Cuarta de las Normas para la Protección, Tratamiento, Seguridad y Resguardo de los Datos Personales en Posesión de los Entes Obligados, publicados, el 16 de agosto de 2008, en el Periódico Oficial del Estado de San Luis Potosí".

## **INFORMACIÓN GENERAL**

En caso de reproducción de documentos en copias simples o certificadas se cobrarán cuando proceda, en los términos de la Ley de Hacienda para el Estado de San Luis Potosí.

La solicitud de acceso, rectificación, cancelación y oposición podrá hacerse personalmente o por representante en la unidad de Información de esta dependencia. (Artículo 58 de la Ley de Transparencia y Acceso a la Información Pública del Estado de San Luis Potosí)

Las solicitudes de acceso, rectificación, cancelación y oposición formuladas por terceros que no acrediten la representación legal en términos, será desechada, sin perjuicio de que el afectado presente una nueva solicitud por sí o por persona que acredite debidamente su representación legal. (Disposición trigésima octava de las Normas para la Protección, Tratamiento, Seguridad y Resguardo de los Datos Personales en Posesión de los Entes Obligados).

Por razones de seguridad de sus datos personales, se requiere presentar y anexar una copia de identificación oficial con fotografía tanto para solicitar como para recibir la información solicitada, cuando se omita alguno de los requisitos o no se anexe la documentación correspondiente, la entidad deberá prevenir al afectado para que subsane en un plazo no mayor de cinco días hábiles. (art.48 de la Ley de Transparencia y Acceso a la Información Pública del Estado de San Luis Potosí y la disposición cuadragésima segunda de las Normas para la Protección, Tratamiento, Seguridad y Resguardo de los Datos Personales en Posesión de los Entes Obligados).





**Organismo Intermunicipal Metropolitano de Agua Potable,  
Alcantarillado, Saneamiento y Servicios Conexos de los Municipios de  
Cerro de San Pedro, San Luis Potosí y Soledad de Graciano Sánchez,  
INTERAPAS**

Los trámites que se realicen en ejercicio de la acción de protección de datos personales serán gratuitos. (Artículos 54 de la Ley de Transparencia y Acceso a la Información Pública del Estado de San Luis Potosí) Para sugerencias, dudas o quejas, puede remitirse al correo. Consiento que mis datos personales sean tratados conforme a los términos del presente aviso de privacidad.

[transparencia@aseslp.gob.mx](mailto:transparencia@aseslp.gob.mx)

Consiento que mis datos personales sean tratados conforme a los términos del presente aviso de privacidad.

NOMBRE Y FIRMA DEL TITULAR

JUAN HIGUEL OJETA MARTINEZ.



**Organismo Intermunicipal Metropolitano  
de Agua Potable, Alcantarillado,  
Saneamiento y Servicios Conexos de los  
Municipios de Cerro de San Pedro, San Luís  
Potosí y Soledad de Graciano Sánchez,  
INTERAPAS**